



Demanda de Capacitación laboral en la Provincia de Santa Fe

Segundo Informe

Agosto 2007

Índice

Contenido del Documento elaborado	4
Como leer el informe	5
Análisis de la Actividad Laboral de la provincia de Santa Fe	6
Población Ocupada Por Rama de Actividad	6
Población Ocupada por Calificación Ocupacional	9
Población Ocupada por Categoría Ocupacional	10
Población según Intensidad de horas Trabajadas y Nivel de Calificación	12
Análisis de Declaraciones Juradas correspondientes al periodo 2005 – 2006	14
Belgrano- Las Parejas	18
Caseros-Berabevu	22
Caseros-Casilda	24
Caseros-Chabas	31
Caseros-Sanford	35
Castellanos-Rafaela	37
Castellanos-Santa Clara de Sagüer	45
Castellanos-Sunchales	47
Constitución-J. B. Molina	51
Constitución-Santa Teresa	53
Constitución-Villa Constitución	55
General López-Carmen	61
General López-Diego de Alvear	63
General López- Villa Firmat	65
General López-Maggiolo	70
General López-Santa Isabel	72
General López-Venado Tuerto	74
General López-Villa Cañas	82
General Obligado-Avellaneda	86
General Obligado-Las Toscas	90
General Obligado-Malabrigo	92
General Obligado-Reconquista	95
General Obligado-Villa Guillermina	101
Iriondo-Cañada de Gómez	102
Iriondo-Carrizales	108
Iriondo-Correa	109
Iriondo-Serodino	111
Iriondo-Totoras	113
La Capital-Laguna Paiva	117
La Capital-Santa Fe	119
La Capital-Santo Tomé	129
Las Colonias-Esperanza	134
Las Colonias-San Carlos Centro	140
9 de Julio-Tostado	143
9 de Julio-Villa Minetti	146
Rosario-Funes	148
Rosario- Granadero Baigorria	151
Rosario-Rosario	155
Rosario-Villa Gobernador Gálvez	168
San Cristóbal-San Cristóbal	173
San Jerónimo-Centeno	176
San Jerónimo-Coronda	178
San Jerónimo-Maciel	181
San Jerónimo-San Genaro	183
San Jerónimo-San Genaro Norte	185
San Lorenzo-Carcaraña	187



San Lorenzo-Fuentes	191
San Lorenzo-Roldan	193
San Lorenzo-San Jerónimo Sud	196
San Lorenzo-San Lorenzo	198
San Martín-Piamonte	204
San Martín-San Jorge	206
Vera-Calchaquí	210
Vera-La Gallareta	213
Vera-Vera	214
Conclusión	217
Anexo	218

Contenido del documento elaborado

- Evolución del empleo: descripción del desenvolvimiento del mercado laboral de los aglomerados Gran Santa Fe y Gran Rosario en el período 2004-2006 por semestres.
- Análisis de la participación (promedio anual) de ocupados por rama de actividad.
- Análisis de los ocupados según calificación ocupacional.
- Análisis de la población de ocupados según Categoría, Asalariado o Cuentapropistas.
- Análisis de población ocupada según Intensidad Laboral y Nivel de Educación
- Análisis de la evolución de Declaraciones Juradas de puestos de trabajo presentadas en el periodo 2005-2006 en cada localidad de la provincia, según principales actividades y cambios significativos
- Cuadro del total de actividades de cada localidad, cantidad de empleados 2005-2006 y variación.

Como leer el Informe

Este informe se divide en dos capítulos. La primer parte, “Análisis de la actividad laboral en la provincia de Santa Fe”, analiza la población de ocupados en los aglomerados Gran Santa Fe y Gran Rosario. Se estudia la distribución de ocupados por Ramas de Actividad, Nivel de Calificación (Operarios y No Calificados), Categoría Ocupacional (Asalariados y Cuentapropistas) y Nivel de Educación según Intensidad de Horas Trabajadas. Este capítulo permite realizar un análisis de las principales actividades en el proceso de generación de empleo de la provincia de Santa Fe.

En la segunda parte, “Análisis de Declaraciones Juradas correspondientes al periodo 2005 – 2006”, se presentan datos de empleos registrados según las declaraciones de ingresos brutos de las empresas. Esta información se analiza por zonas y por localidad.

Para cada localidad:

- Se presenta un análisis de la distribución de actividades según el tamaño de su planta de empleados registrados. De esta forma se puede conocer la composición del sector privado y el tamaño de las empresas.
- Se enumeran las actividades que mayor cantidad de empleados incorporaron en el periodo 2006 (en relación con 2005), posibilitando el análisis de los sectores que tuvieron mayor crecimiento.
- Se estudian las actividades según la variación de registros de empleados en el periodo. Este capítulo permite observar que porcentaje de actividades permanecieron sin cambios, presentaron una mayor cantidad o disminuyeron la cantidad de empleados.
- Por ultimo se presenta un cuadro donde se establecen todas las actividades, ordenadas en forma ascendente, según la cantidad de empleados registrados en el 2006.

Análisis de la actividad laboral en la provincia de Santa fe

• Población ocupada por rama de actividad

En el segundo semestre del año 2006 el Aglomerado Gran Rosario presenta un total de 520.000 personas ocupadas, mostrando un importante crecimiento con respecto al semestre anterior. En el Gráfico 1 se representa el comportamiento de la población de ocupados según rama de actividad.

Las ramas que se caracterizan por presentar incrementos en el número de ocupados en el último semestre del 2006 son: Industria Manufacturera, Comercio, Construcción, Hoteles y Restaurantes, Transportes Almacén y Comunicaciones, Enseñanza y Servicios Domésticos. El resto de las ramas de actividad presentan comportamiento negativo en su evolución: Actividades primarias Administración Pública Defensa y Seguridad Soc., Servicios Sociales y de Salud, otros Servicios, Servicios Financieros Inmuebles y Equipos, y Servicios Empresariales.

Gráfico 1 Evolución de la población ocupada en Gran Rosario, por ramas de actividad.

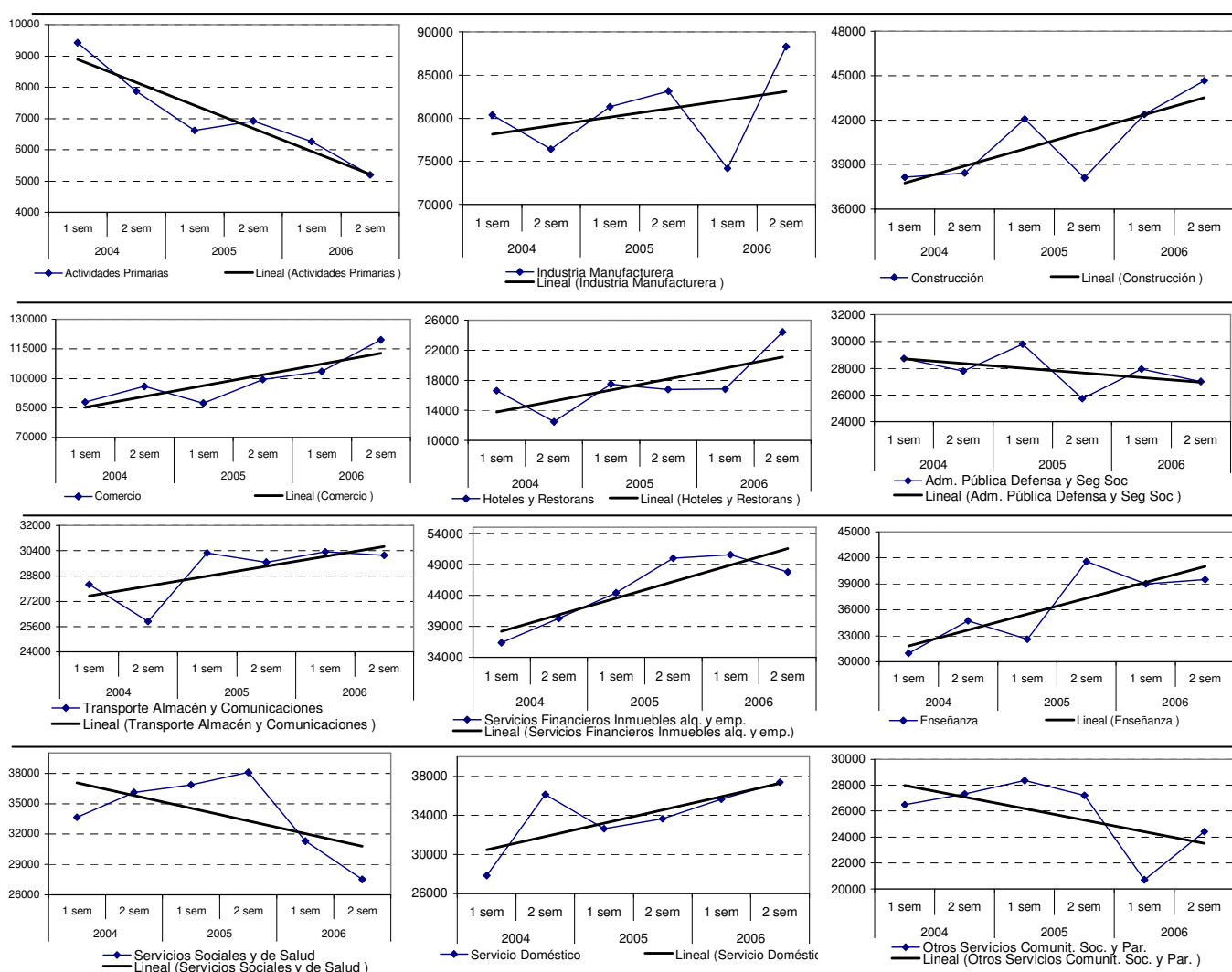

Elaborado por CES - BCSF en base a INDEC.

Haciendo referencia a la participación de ocupados en cada rama, se destaca la gran importancia de los rubros: Industria Manufacturera, Construcción, Comercio y Servicios Financieros Inmuebles de Alquiler y Emp. Estas cuatro Ramas agrupan a casi el 60% (16%, 9%, 22.25%, 10% respectivamente).

En cuanto a la evolución anual durante el periodo, se visualiza que tanto el rubro Comercio como Servicios Financieros han tenido un crecimiento en su tasa de participación. La Industria Manufacturera indica una disminución en la misma, mientras la Construcción se mantiene estable en los tres años.

EL Grafico 2 indica la evolución de la participación relativa de población ocupada según rama de actividad, en el periodo 2004-2006.

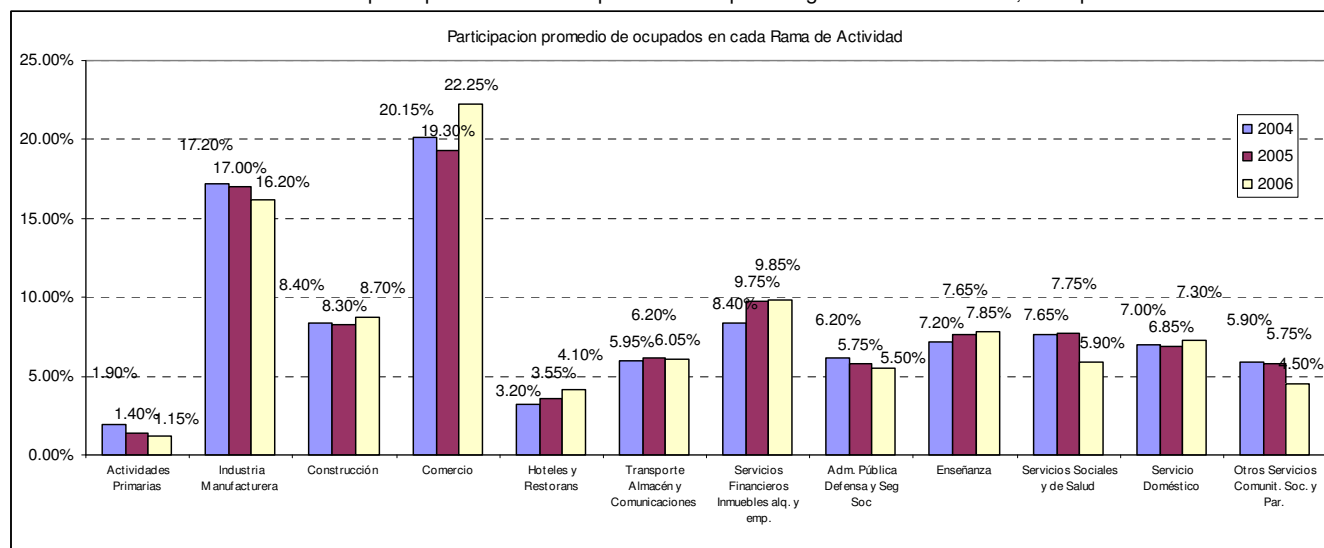

Elaborado por CES - BCSF en base a INDEC.

El aglomerado Gran Santa Fe presenta un total de 180.000 ocupados en el último semestre del 2006.

La Industria Manufacturera, si bien presenta un comportamiento ascendente a lo largo del periodo, en los dos últimos semestres muestra una disminución de la cantidad de ocupados pasando de 17.000 (en el segundo semestre del 2005) a 14.000 (a fines del 2006).

La Construcción y el Comercio presentan un comportamiento similar, su evolución es creciente a lo largo del periodo pero con caída en el número de ocupados en el segundo semestre del 2006.

Los sectores Administración Pública, Hoteles y Restaurantes, Enseñanza y Servicios Domésticos muestran una tendencia estable a lo largo del periodo pero con crecimiento en el número de ocupados en el último semestre del 2006.

El resto de las ramas presentan un comportamiento decreciente en los tres últimos años (Transporte, Almacenamiento y Comunicaciones; Actividades Primarias y Servicios Sociales y de Salud).

En cuanto a los Servicios Financieros, Inmuebles, de Alquiler y Empresariales podemos ver una clara recuperación de la cantidad de ocupados alcanzando el número que presentaba en el 2004.

Gráfico 3 Evolución de la población ocupada en Gran Santa Fe, por ramas de actividad.

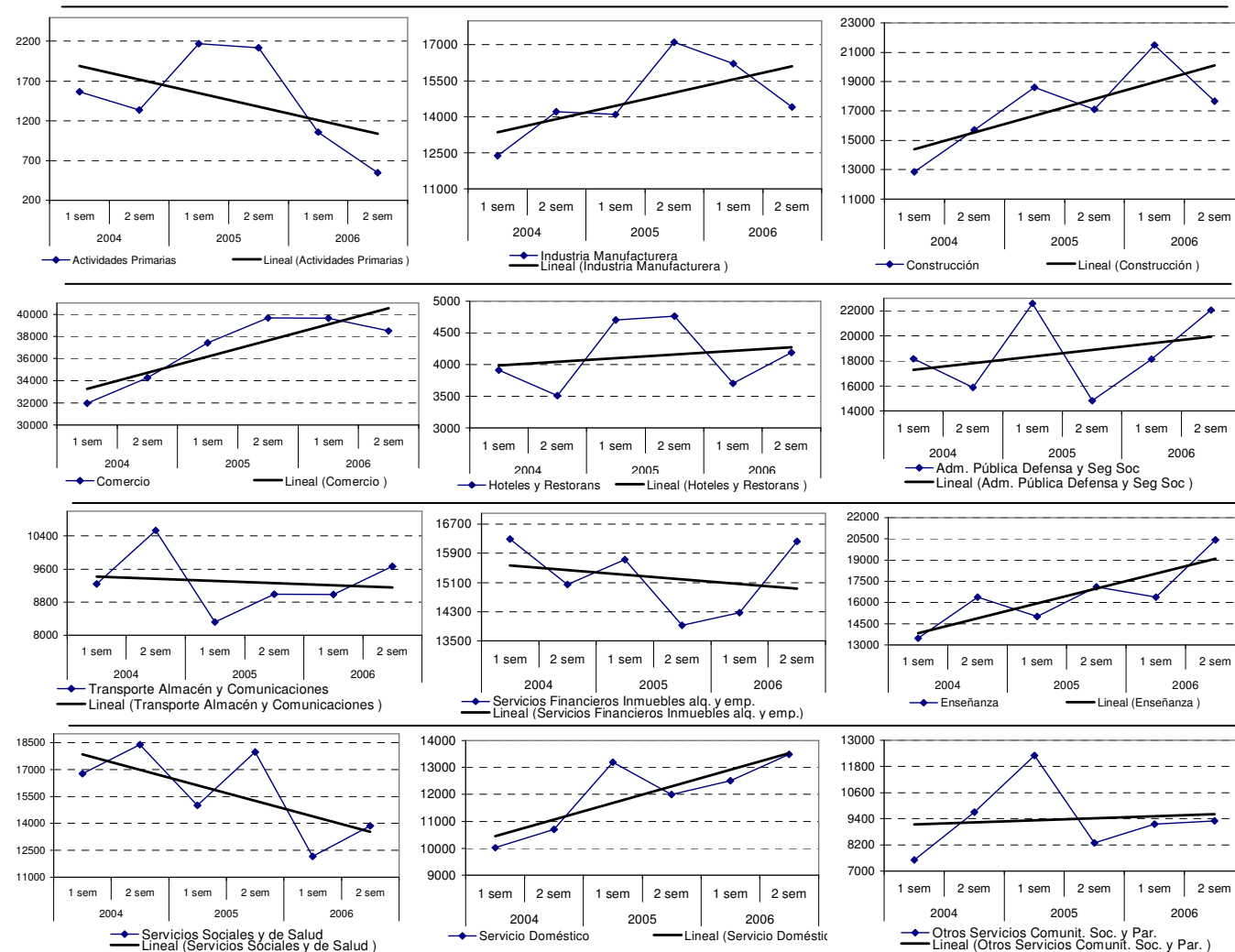

Elaborado por CES - BCSF en base a INDEC.

Con respecto a la participación de ocupados en cada rama de actividad, el principal rubro es el Comercio, el cual representa el 22%. En conjunto con la Administración Pública (11%), Construcción (11%) y Enseñanza (10%) representan mas del 50% del total de ocupados.

La Industria Manufacturera esta por debajo del 10% de participación, el resto de las ramas se presentan en un porcentaje similar (entre un 6 y 9%), excepto Hoteles y Restaurantes y Actividades Primarias que muestran un 2% y 0.5%, respectivamente.

Gráfico 4 Evolución participación de población ocupada según rama de actividad, en el periodo 2004-2006

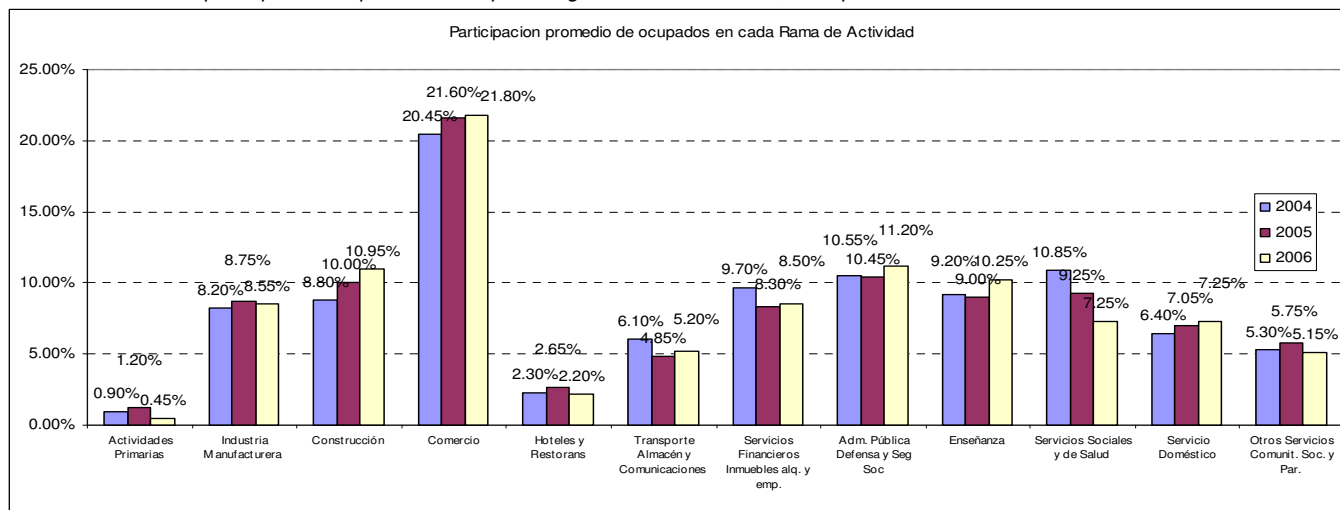

- *Población ocupada por calificación ocupacional*

El siguiente grafico muestra la distribución del total de empleados *no calificados* en las distintas ramas de actividad.

En Gran Rosario las categorías Servicios Domésticos y Comercio, Restaurantes, Hoteles son las que mayor concentración de empleados No Calificados presentan. Las Ramas que siguen en importancia son Servicios Comunitarios, Sociales, Administrativo y con similar participación Construcción e Industria Manufacturera.

Para Gran Santa Fe, la mayor participación de Ocupados No Calificados se encuentra en las ramas, Servicios Domésticos; Comercio, Restaurantes, Hoteles y Servicios Comunitarios y Sociales.

Grafico 4 Distribución de Ocupados No Calificados en ramas de actividad

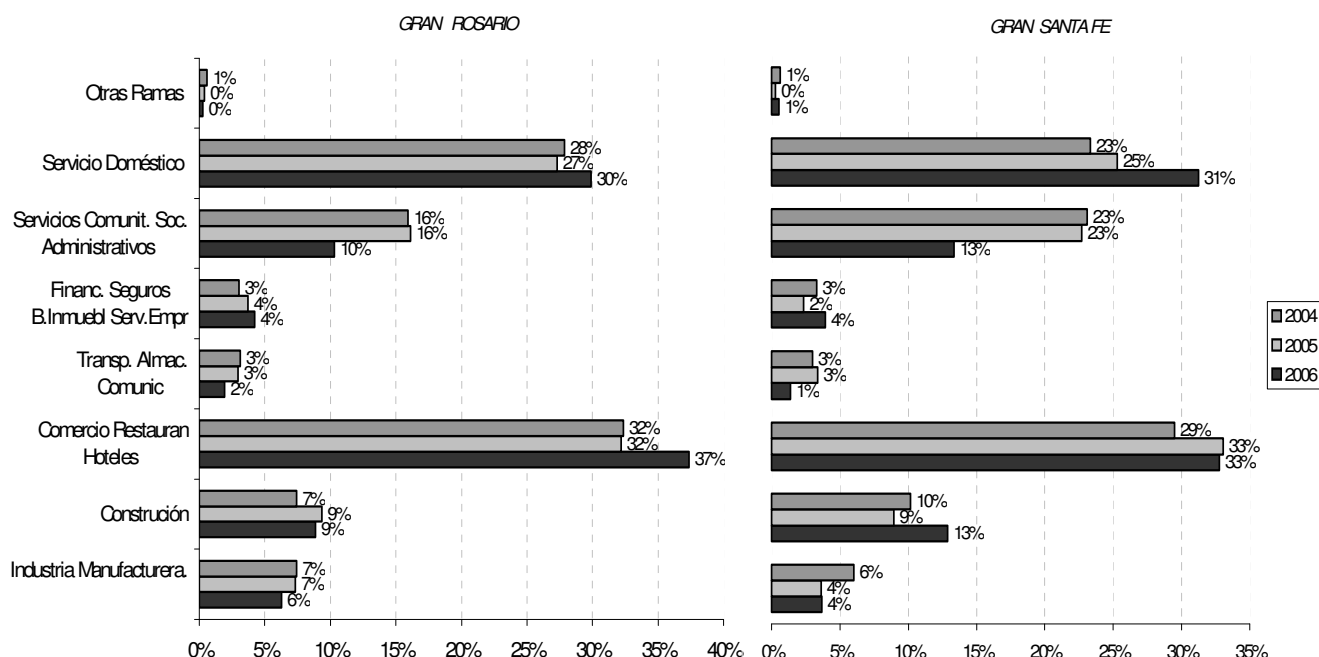

Elaborado por CES - BCSF en base a INDEC

El grafico 5 muestra la distribución del total de empleados, clasificados como *operarios*, en las distintas ramas de actividad.

En Gran Rosario el 60% de los operarios se concentra en tres ramas de actividad: Servicios Comunitarios, Sociales, Administrativos; Comercio, Restaurantes, Hoteles e Industria Manufacturera.

En Gran Santa Fe, las ramas en que se concentra casi el 60% de los operarios son Servicios Comunitarios, Sociales, Administrativos y Comercio, Restaurantes y Hoteles.

Grafico 5 Distribución de Ocupados Operarios en ramas de actividad

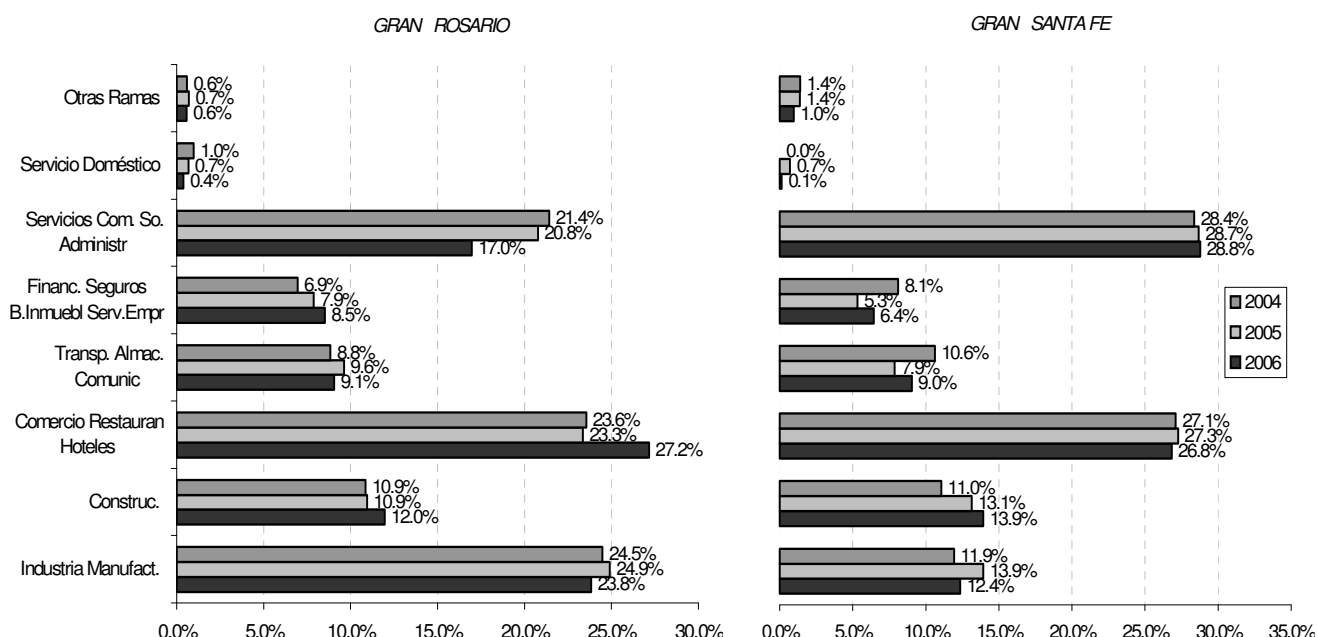

Elaborado por CES - BCSF en base a INDEC

• Población ocupada por categoría ocupacional

En cuanto a la población ocupada por *categoría ocupacional* en el último año (2006) en Gran Rosario se observa que 382.000 personas (74%) corresponden a la categoría “asalariados”, o sea personas que trabajan en relación de dependencia.

La siguiente categoría en importancia en cuanto a la cantidad total de empleados es la de “*cuentapropista*” (desarrollan su actividad utilizando sólo su trabajo personal y sus propias máquinas e instalaciones sin emplear personal adicional). En Gran Rosario hay un total de 107.000 personas (20% de la población ocupada para 2006). La categoría Patrones representa el 5% (23.000 personas) y los trabajadores Sin Salarios solo 2% de la población ocupada (8.000).

A continuación se analiza la distribución Asalariados y Cuentapropistas por ramas de actividad en el último año para Gran Rosario.

En el sector Comercio y Construcción los Cuentapropistas representan mas del 30% (36% y 31% respectivamente) en ambos casos se ve una caída en su participación con respecto a los años anteriores. En cuanto a los asalariados los porcentajes indican una participación del 52% y 67%, respectivamente, marcando un crecimiento en relación a los años anteriores y en su participación conjunta. Esto implica que parte de los ocupados Patrones se incorporó a alguna de las categorías anteriores.

El Sector Servicios Financieros, Inmuebles de Alquiler y Empresarios posee un 27% de Cuentapropistas, mostrando un comportamiento muy estable en cuanto a su evolución a lo largo del periodo, el mismo comportamiento muestran los Asalariados con un 62% de participación.

El rubro Transportes Almacén y Comunicación, muestra un incremento en la participación de Cuentapropistas que alcanzan el 23% en el 2006, y una caída de Asalariados (representando el 73%).

El porcentaje de Cuentapropistas del sector Hoteles y Restaurantes muestra una disminución representando el 11% en el último año, y un incremento de Asalariados con un 78% de participación en 2006.

Con respecto a la Industria Manufacturera podemos ver la gran participación de la categoría Asalariados siendo del 80% en el 2006, mientras los Cuentapropistas representan el 13%.

Las Actividades Primarias muestran un comportamiento particular ya que existió una gran caída en la participación de los Cuentapropistas a lo largo del periodo llegando en el año 2006 a casi la mitad (16%) de lo que representaba en el año 2004 (38%).

Gráfico 5: Ocupados “Asalariados y Cuentapropistas” por ramas de actividad en Gran Rosario: 2004-2006

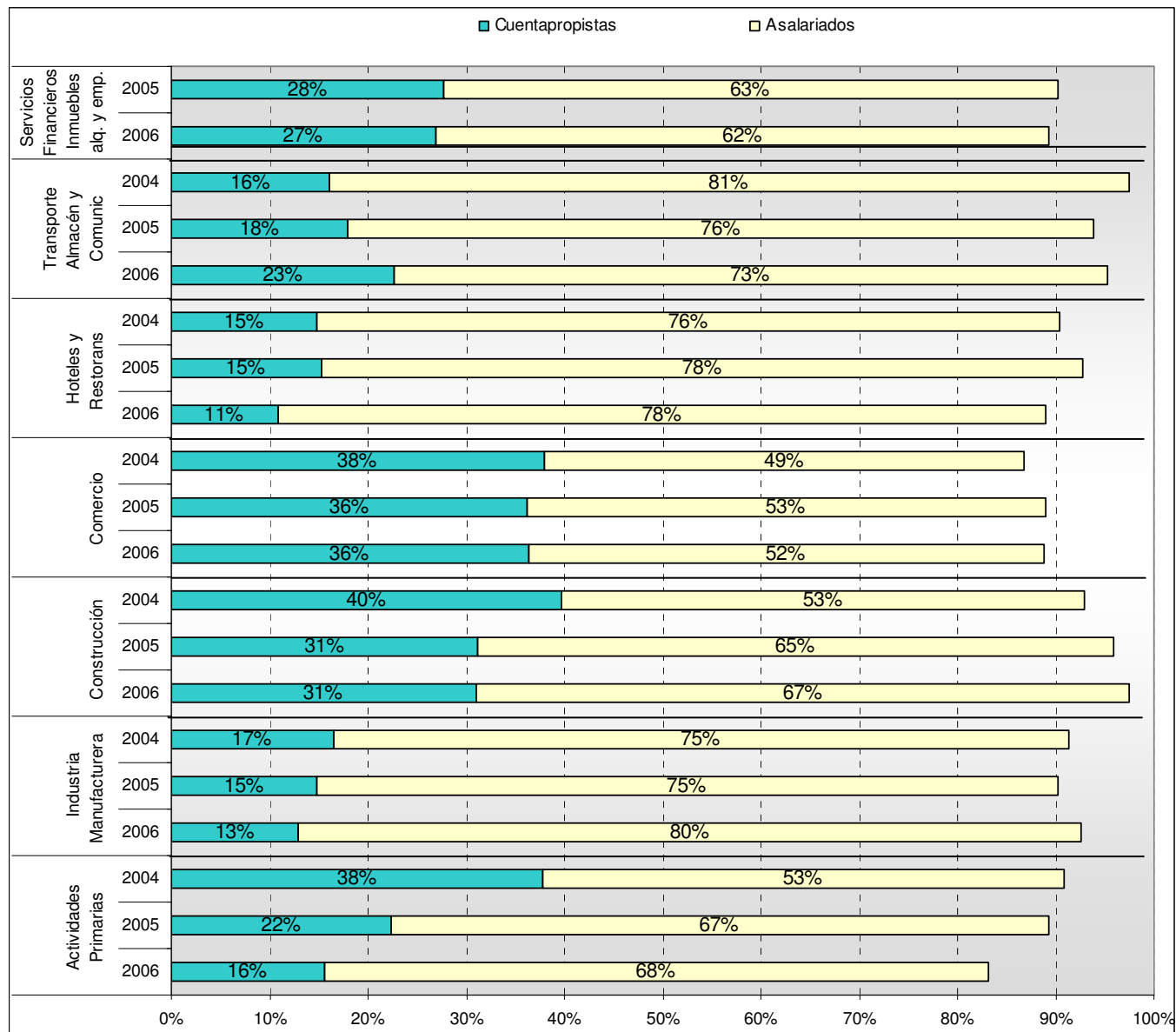

Elaborado por CES - BCSF en base a INDEC.

En Gran Santa Fe, mediante el análisis de la participación de Asalariados y Cuentapropistas se puede destacar el sector de Actividades Primarias en el cual se presenta un claro aumento en la participación de Cuentapropistas pasando de 4% en el año 2004 a 57% en 2006 y por lo tanto una gran disminución de Asalariados marcando el 30% del total de ocupados en esta rama en el ultimo año.

El sector Comercio muestra un nivel de participación de Cuentapropistas de 35% en el último año y un 53% para Asalariados.

Presentan poca participación de Cuentapropistas las ramas relacionadas con, Hoteles y Restaurantes (11%) y Transporte Almacén y Comunicación (13%), donde los Asalariados representan un 74% y 84%, respectivamente.

Dos ramas que presentan participaciones similares son la Industria Manufacturera con 25% de Cuentapropistas y 66% de Asalariados; y Servicios Financieros, Inmuebles de Alquiler y Empresariado con un 27% para la primera y 65% para la segunda categoría.

Gráfico 6: Ocupados “Asalariados y Cuentapropistas” por ramas de actividad en Gran Santa Fe: 2004-2006

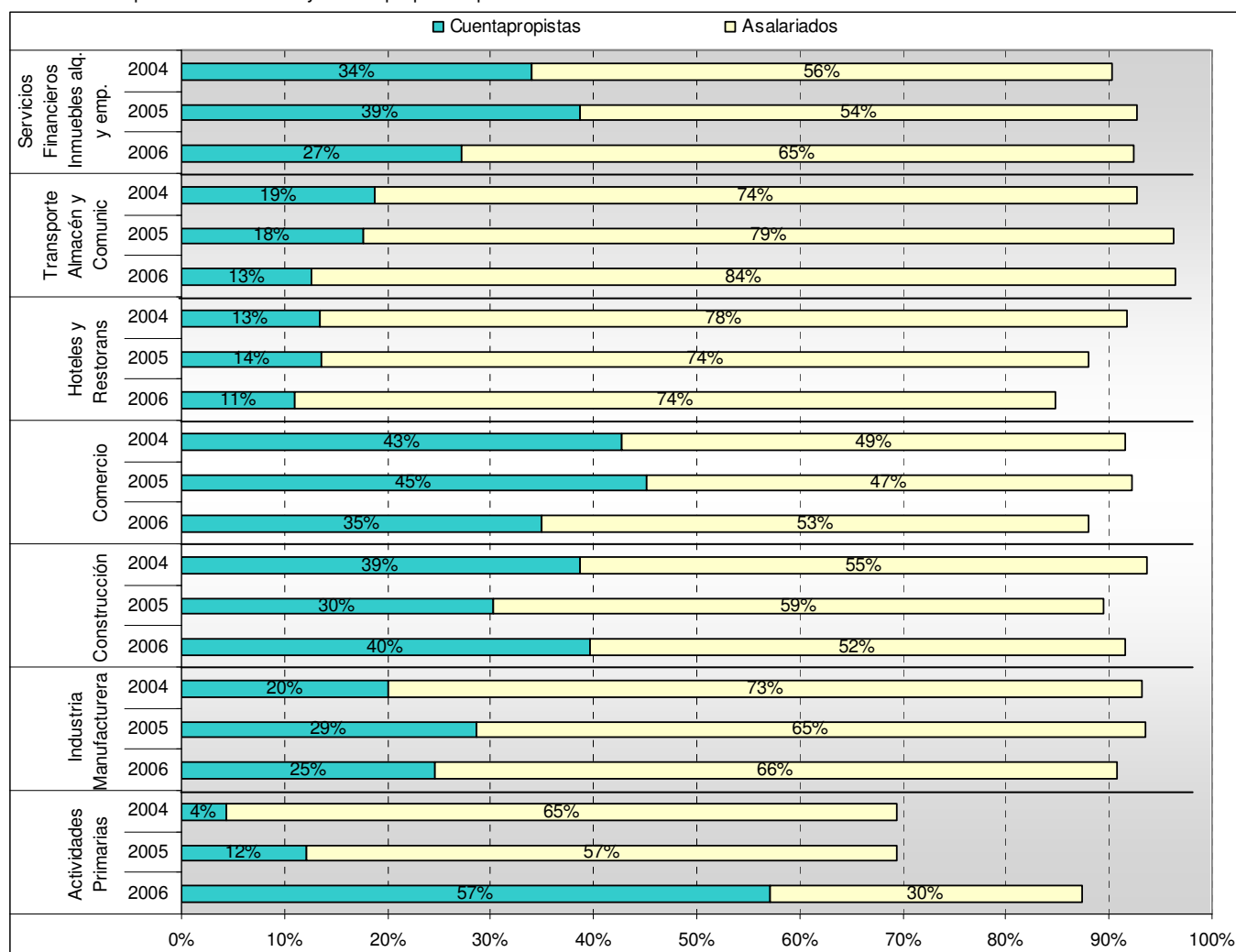

Elaborado por CES - BCSF en base a INDEC.

- Población según intensidad de horas trabajadas y nivel de calificación.**

El gráfico 7 y 8 representa la participación de la población con distintos grados de calificación, según la intensidad de horas trabajadas.

Gran Rosario

Dentro del grupo Sub-Ocupados horarios, el 26% corresponde a la calificación Primario Completo y casi el 20% corresponde a Secundario Completo.

En el grupo Ocupados Plenos, los que tienen Primario Completo como Secundario Completo representan más del 40% en total.

El 30% de los Sobre-Ocupados presentan Secundario Completo y el 25% Primario Completo.

Grafico 7- Gran Rosario –Nivel de educación según la intensidad de horas trabajadas

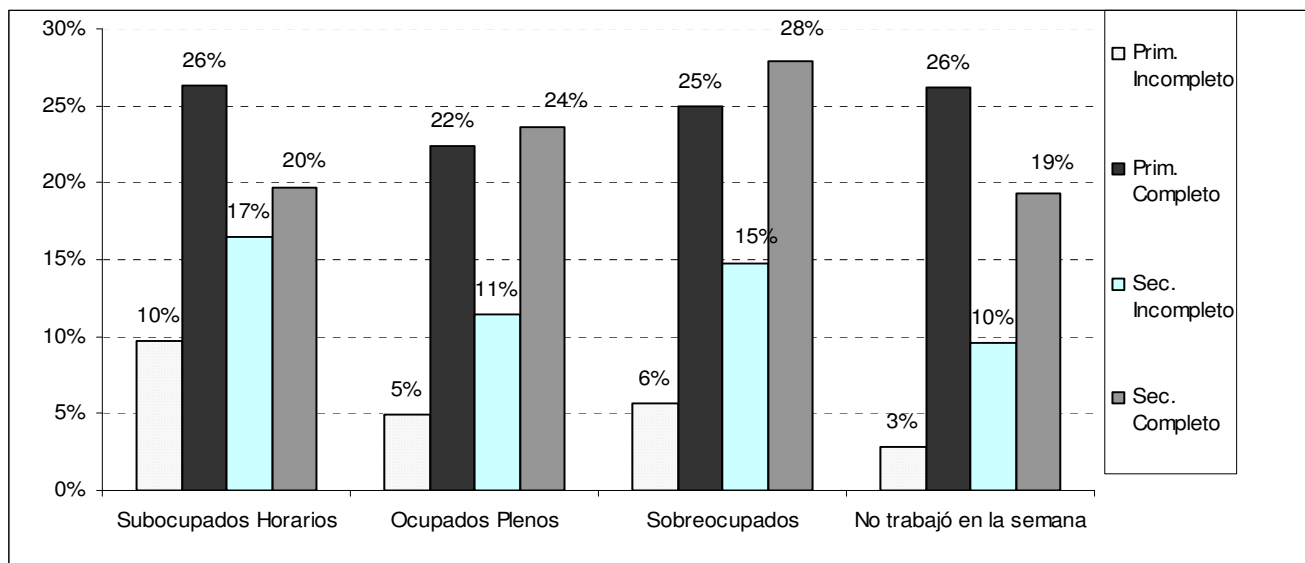

Elaborado por CES - BCSF en base a INDEC.

Gran Santa Fe

El grupo Sub-Ocupados presenta una gran participación de personas con calificación Primario Completo (33%), seguidos por la calificación Secundario Completo.

Dentro de los Ocupados Plenos, tanto los que tienen Primario como Secundario Completo representan más del 20% de participación.

Los que presentan mayor participación dentro de los Sobreocupados son las personas con calificación Secundario Completo.

En la categoría No Trabajo Durante la Semana de referencia, el grupo que mayor participación presenta es Secundario Incompleto

Grafico 8 Gran Santa Fe- Nivel de educación según la intensidad de horas trabajadas

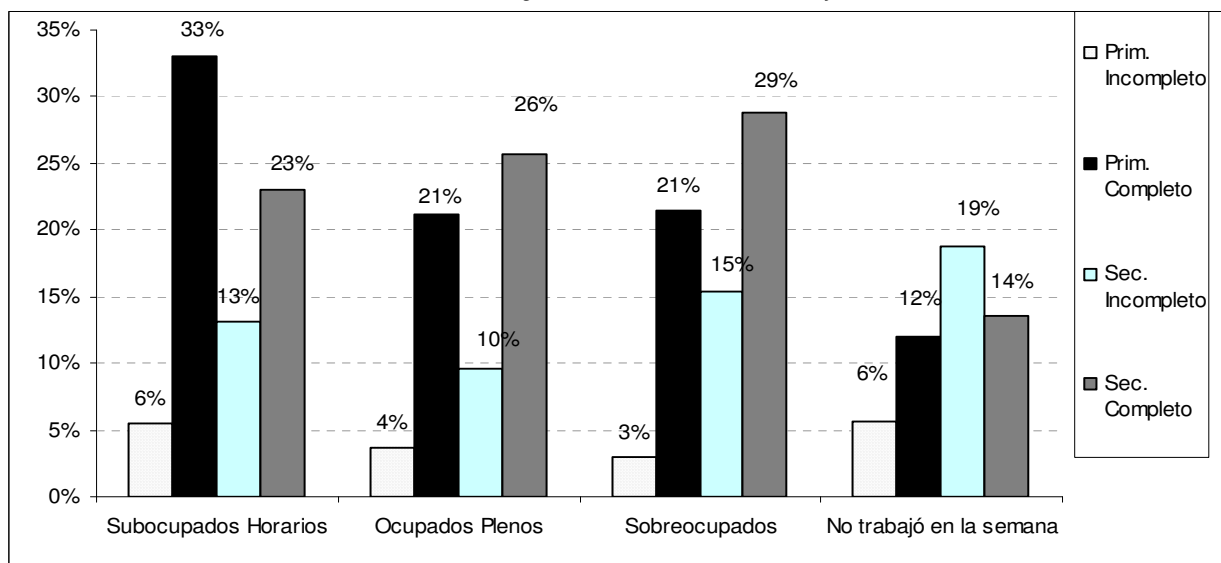

Elaborado por CES - BCSF en base a INDEC.

Análisis de Declaraciones Juradas correspondientes al periodo 2005 – 2006

En este apartado se presenta un análisis de la evolución de declaraciones juradas de empleados de las empresas que liquidan Ingresos Brutos en la Provincia de Santa Fe, para el período 2005-2006. En el anexo de este informe se presenta información de las actividades exentas de pago de dicho impuesto.

El análisis se realizó sobre las localidades donde el Ministerio de Educación cuenta con un Centro de Capacitación Laboral.

El siguiente gráfico presenta el análisis correspondiente al número de empleados declarados en los dos últimos años por zona de la Provincia de Santa Fe (centro, norte y sur). En principio se puede destacar la mayor cantidad presentada por la Zona Sur, debido a que concentra los departamentos con mayor actividad económica de la provincia, casi duplicando las declaraciones correspondientes a la Zona Centro

La variación interanual presenta una caída del 16% en la Zona Centro y Sur, mientras que la Zona Norte registró una caída del 3%.

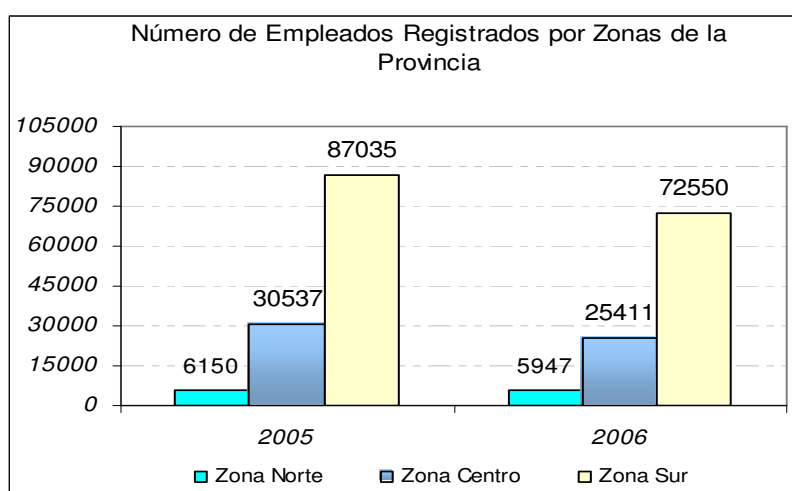

Elaborado por CES - BCSF en base a datos aportados por el Ministerio de Educación de la Provincia de Santa Fe.

Analizando las declaraciones discriminadas por actividad económica se observa un incremento de las lista de actividades incorporadas en 2006.

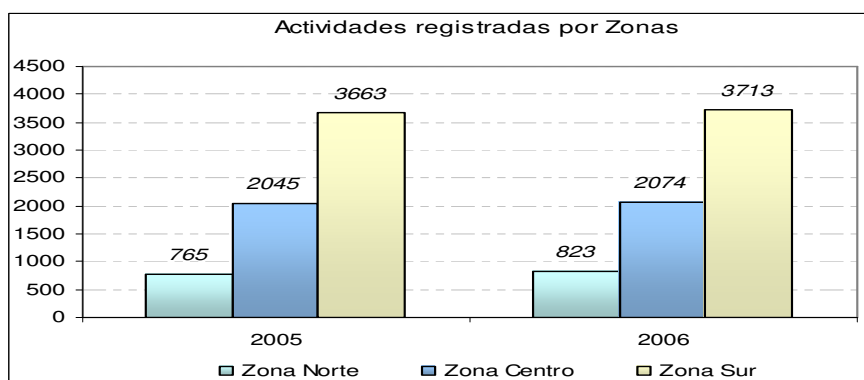

Elaborado por CES - BCSF en base a datos aportados por el Ministerio de Educación de la Provincia de Santa Fe.

Si realizamos un análisis intrazonal podemos ver la evolución de Empleados registrados en cada departamento en el periodo 2005-2006

Para la Zona Sur se puede destacar la gran variación negativa que ha presentado el departamento Rosario con una caída de mas del 20%, el resto de los departamentos tuvieron un comportamiento mas estable en su variación.

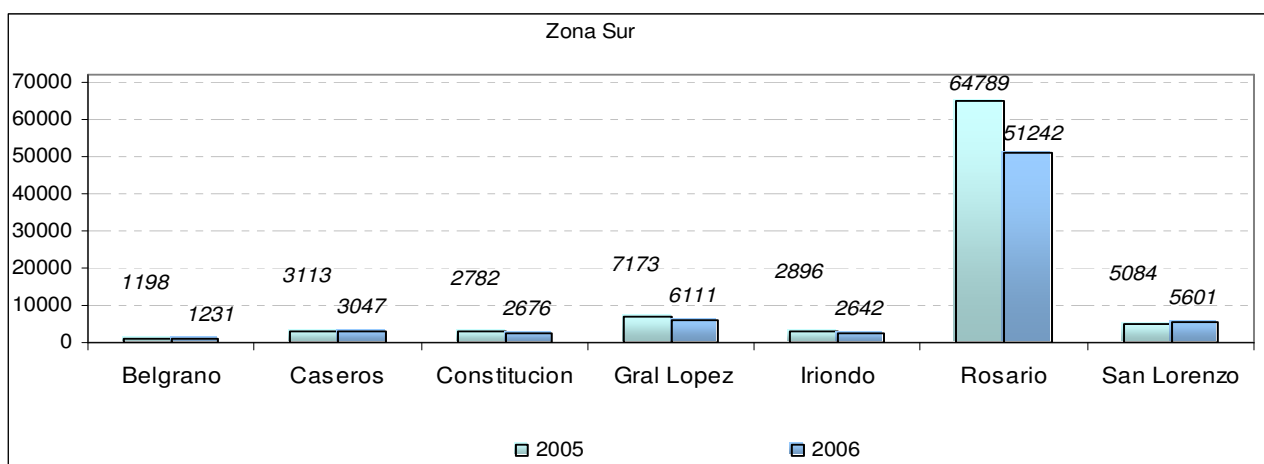

Elaborado por CES - BCSF en base a datos aportados por el Ministerio de Educación de la Provincia de Santa Fe.

Con respecto a la cantidad de Actividades a las que corresponden las empresas que presentaron declaraciones podemos ver que la variación de un año a otro se muestra insignificante o nula.

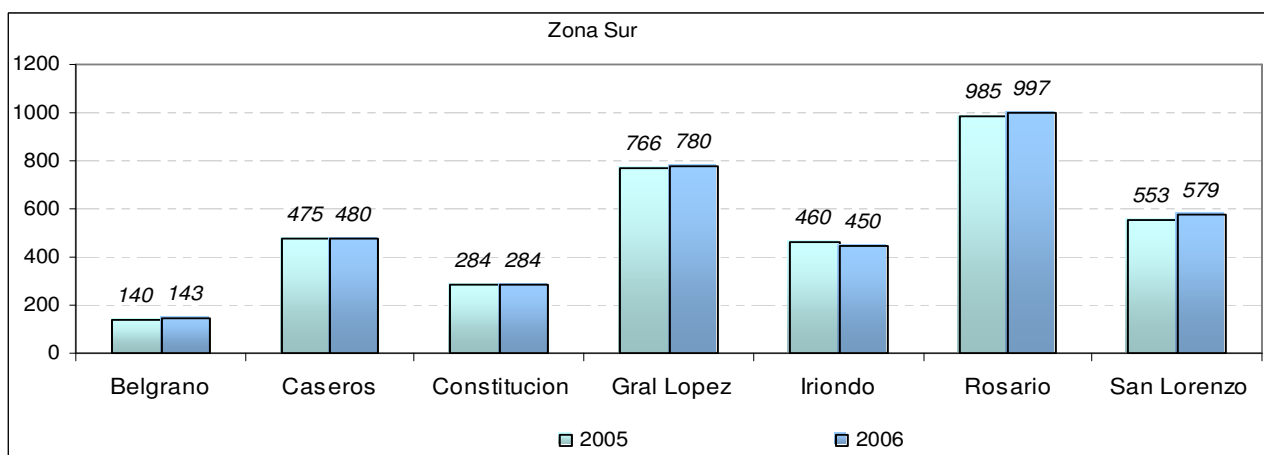

Elaborado por CES - BCSF en base a datos aportados por el Ministerio de Educación de la Provincia de Santa Fe.

Para la Zona Centro se puede apreciar un comportamiento similar al de la Zona Sur en lo referido a la variación de un año a otro, siendo en este caso el departamento La Capital el que presenta la mayor variación, mostrando una reducción de un 20% en las cantidad de Empleados registrados.

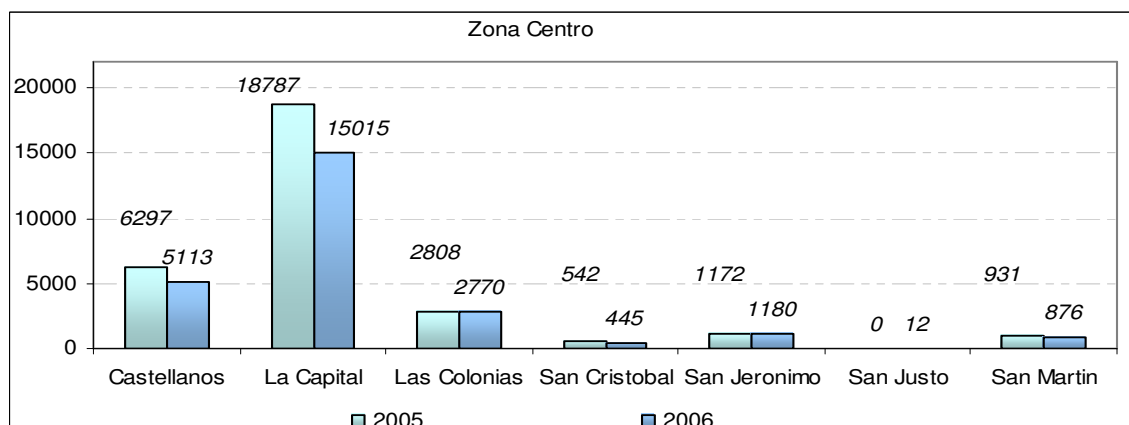

Elaborado por CES - BCSF en base a datos aportados por el Ministerio de Educación de la Provincia de Santa Fe.

En cuanto a las actividades, esta Zona muestra una estabilidad de las mismas en general, y puede destacarse que el departamento La Capital presento un pequeño incremento de las mismas.

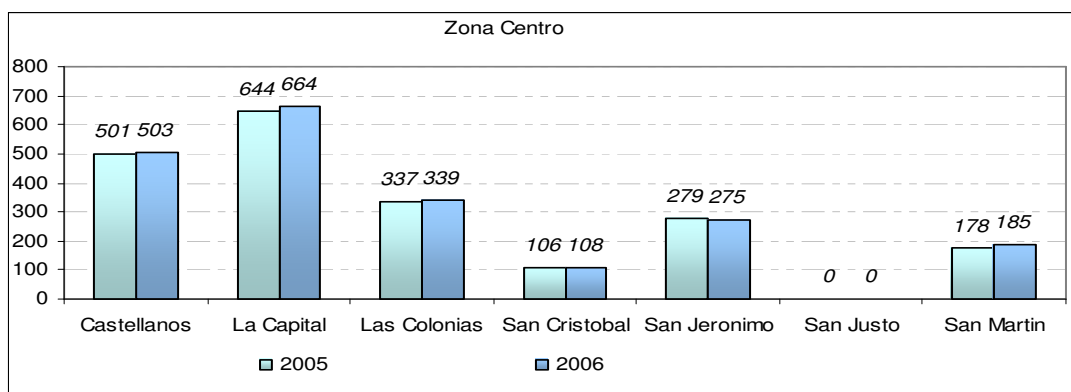

Elaborado por CES - BCSF en base a datos aportados por el Ministerio de Educación de la Provincia de Santa Fe.

Por ultimo en la zona que presenta menor actividad, se puede destacar la gran participación relativa del departamento General Obligado.

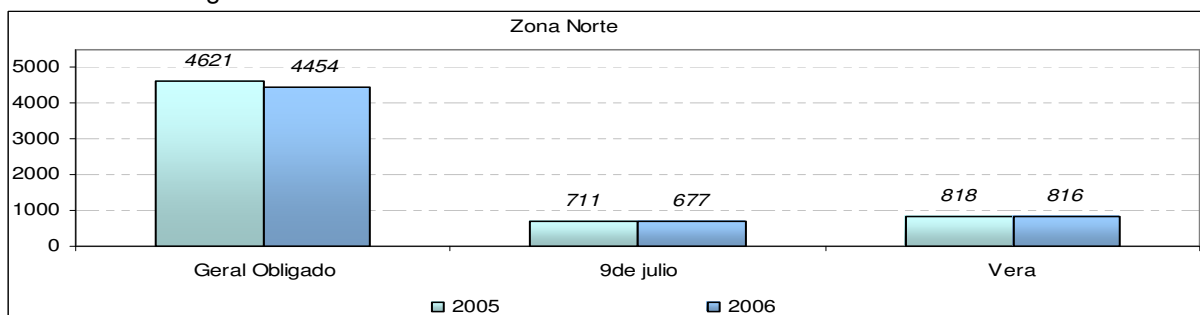

Elaborado por CES - BCSF en base a datos aportados por el Ministerio de Educación de la Provincia de Santa Fe.

Por el lado de las actividades, esta zona presenta pequeños incrementos en cuanto al número registrado de las mismas en cada Departamento, como lo indica el grafico.

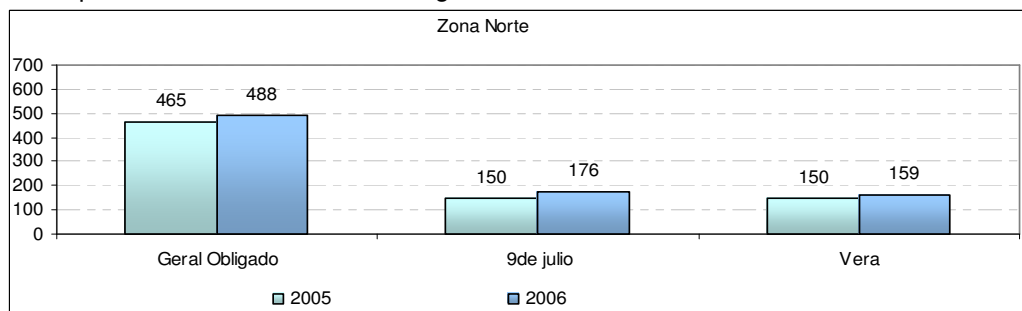

Elaborado por CES - BCSF en base a datos aportados por el Ministerio de Educación de la Provincia de Santa Fe.

En el siguiente cuadro se detalla la cantidad de empleados declarados, actividades y variación por departamento y localidad.

Departamento	Localidades	Empleados Registrados		Cantidad de Actividades	
		2005	2006	2005	2006
Belgrano	LAS PAREJAS	1198	1231	140	143
Caseros	BERABEVU	159	177	59	61
	CASILDA	2262	2136	250	252
	CHABAS	571	617	138	140
	SANFORD	121	117	28	27
Castellanos	RAFAELA	5340	4197	324	328
	SANTA CLARA SAGUIER	77	62	34	32
	SUNCHALES	880	854	143	143
Constitucion	J. B. MOLINA	95	71	20	18
	SANTA TERESA	164	165	46	46
	VILLA CONSTITUCION	2523	2440	218	220
Gral Lopez	CARMEN	68	77	34	35
	DIEGO DE ALVEAR	63	71	28	28
	FIRMAT	1286	1088	184	186
	MAGGIOLO	134	107	34	32
	SANTA ISABEL	280	272	47	47
	VENADO TUERTO	4619	3837	314	328
	VILLA CANAS	723	659	125	124
Geral Obligado	AVELLANEDA	959	961	135	136
	LAS TOSCAS	381	357	55	61
	MALABRIGO	306	294	74	74
	RECONQUISTA	2958	2828	197	211
	VILLA GUILLERMINA	17	14	4	6
Iriondo	CAÑADA DE GOMEZ	1665	1438	218	215
	CARRIZALES	42	41	19	18
	CORREA	257	275	53	52
	SERODINO	196	199	48	47
	TOTORAS	736	689	122	118
La Capital	LAGUNA PAIVA	171	167	37	39
	SANTA FE	16913	13438	420	425
	SANTO TOME	1703	1410	187	200
Las Colonias	ESPERANZA	2246	2257	233	235
	SAN CARLOS CENTRO	562	513	104	104
9de julio	TOSTADO	609	547	111	120
	VILLA MINETTI	102	130	39	56
Rosario	FUNES	344	454	97	102
	GRANADERO BAIGORRIA	1571	1228	142	144
	ROSARIO	60881	46567	560	562
	VILLA GDOR.GALVEZ	1993	2993	186	189
San Cristobal	SAN CRISTOBAL	542	445	106	108
San Jeronimo	CENTENO	87	105	32	30
	CORONDA	422	494	86	84
	MACIEL	163	145	51	50
	SAN GENARO	278	222	52	52
	SAN JENARO NORTE	222	214	58	59
San Lorenzo	CARCARANA	828	843	149	157
	FUENTES	243	279	59	60
	ROLDAN	307	342	92	93
	SAN JERONIMO SUD	97	205	28	29
	SAN LORENZO	3609	3932	225	240
San Martin	PIAMONTE	130	130	40	41
	SAN JORGE	801	746	138	144
Vera	CALCHAQUI	399	401	79	83
	LA GALLARETA	7	4	3	2
	VERA	412	410	68	74

Belgrano- Las Parejas

En 2005 se presentaron 1198 empleados registrados en 140 actividades, y en 2006 se presentaron 1231 empleados registrados, que corresponden a un total de 143 actividades. Las actividades que concentran mayor cantidad de declaraciones juradas en el último año se encuentran enumeradas dentro del sector industrial:

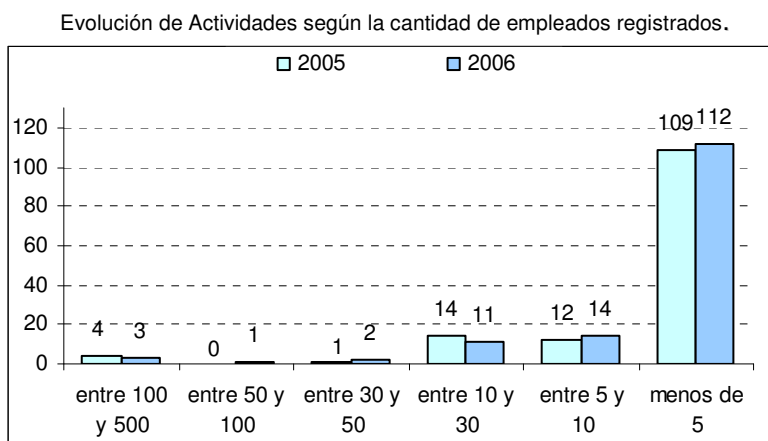

Elaborado por CES - BCSF en base a datos aportados por el Ministerio de Educación de la Provincia de Santa Fe.

En el grafico se puede visualizar que el 80% de las actividades ha presentado menos de 5 declaraciones juradas en los últimos años. Esto indica que las actividades se concentran en el sector que se denomina pequeñas empresas

En la siguiente tabla se enumeran las actividades que mayor incorporación de registros de empleados realizaron en el periodo.

Actividades con mayor variación en la cantidad de empleados	2005	2006
SERVICIOS PERSONALES N.C.P.	4	9
VENTA AL POR MENOR DE PRENDAS Y ACCES.DE VESTIR N.C.P. EXCEPTO CALZADO	17	22
VT A POR MENOR EN SUPERMERC.C/PREDOMINIO PROD. ALIMENT. Y BEBIDAS	22	34
FUNDICION DE HIERRO Y ACERO	136	182

En el siguiente cuadro podemos ver un breve análisis de la variación en el registro de declaraciones en el periodo 2005-2006. Se puede apreciar que mas del 50% de las actividades registradas en el 2006 no presentaron cambios en sus incorporaciones de personal con respecto al año anterior, el 24% tuvo un decrecimiento y solo el 17% incorporó o registró personal.

Comportamiento de actividades según cantidad de Empleados		
Sin Cambio	77	58%
Menor cantidad de empleados	32	24%
Mayor cantidad de empleados	23	17%

En el siguiente cuadro se presenta el total de empleados declarados por Empresas, según actividad, en el período 2005 y 2006. Se presenta además la variación de la cantidad de empleados registrados.

El total de empleados declarados pasó de 1198 en 2005 a 1231 en 2006.

Actividades	2005	2006	var.
Presentaron menos de 5 empleados en el 2006			
VENTA AL POR MENOR DE MATERIALES Y PRODUCTOS DE LIMPIEZA	1	0	-1
ALQ. DE EQUIPO DE TRANSP. PARA VIA TERREST. SIN OPERARIOS NI TRIPULACIÓN	1	1	0
CULTIVO DE CEREALES EXCEPTO LOS FORRAJ. Y LOS DE SEMILLAS PARA SIEMBRA	1	1	0

CULTIVO DE TABACO	1	1	0
EJECUCIÓN Y MANTENIMIENTO DE INSTALACIONES ELÉCTRICAS Y ELECTR. N.C.P.		1	
ELABORACIÓN DE CAL Y YESO	1	1	0
ELABORACIÓN DE PASTAS ALIMENTARIAS FRESCAS	1	1	0
ELABORACIÓN DE QUESOS	1	1	0
ELABORACIÓN DE SODAS	1	1	0
FABRIC. DE PARTES Y PIEZAS DE CARPINT. PARA EDIFICIOS Y CONSTRUCCIONES	2	1	-1
FABRICACIÓN DE MATERIAS PLÁSTICAS EN FORMAS PRIMARIAS N.C.P.	1	1	0
INSTAL.Y REPAR.DE LUNETAS Y VENTANILLAS, ALARMAS,CERRADURAS,RADIOS,ETC.		1	
LAV.Y LIMPIEZA DE ART.DE TELA,CUERO,ETC,LIMPIEZA EN SECO EN OTROS	1	1	0
MANTENIMIENTO Y REPARACIÓN DE MOTOCICLETAS	1	1	0
REPAR.ELECTR., DEL TABLERO E INSTRUM.; REPAR.Y RECARGA DE BATERÍAS	1	1	0
REPARACIÓN DE ARTÍCULOS N.C.P.	1	1	0
REPARACIÓN DE CALZADO Y ARTÍCULOS DE MARROQUINERÍA		1	
REPARACIÓN Y PINTURA DE CARROC.; COLOC.DE GUARDABARROS Y PROTECC.EXT.		1	
SERV. DE ARQUIT.E ING. Y SERV. CONEXOS DE ASESORAM. TÉCNICO	2	1	-1
SERV.DE ALQUILER Y EXPLOT. DE INMUEBLES PARA FIESTAS,CONVENCIONES		1	
SERV.DE CONSULTORES EN INFORMAT.Y SUMINISTROS DE PGMS DE INFORMÁTICA	1	1	0
SERVIC.DE EXPENDIO DE COMIDAS Y BEBIDAS EN BARES, CAFETERIAS Y PIZZER.	4	1	-3
SERVICIO DE TRANSPORTE AUTOMOTOR DE PASAJEROS N.C.P.	1	1	0
SERVICIO DE TRANSPORTE AUTOMOTOR DE PASAJEROS PARA EL TURISMO	1	1	0
SERVICIOS AUXILIARES A LA INTERMEDIACIÓN FINANCIERA .N.C.P.	1	1	0
SERVICIOS DE CONTRATISTAS DE MANO DE OBRA AGRÍCOLA	1	1	0
SERVICIOS DE CORREOS	1	1	0
SERVICIOS DE DEPURACIÓN DE AGUAS RESIDUALES, ALCANTARILLADO Y CLOACAS	1	1	0
SERVICIOS DE EXPENDIO DE COMIDAS Y BEBIDAS EN BARES LÁCTEOS	1	1	0
SERVICIOS DE EXPENDIO DE COMIDAS Y BEBIDAS EN CONFITERÍAS	1	1	0
SERVICIOS DE EXPENDIO DE COMIDAS Y BEBIDAS EN RESTAURANTES Y RECREOS		1	
SERVICIOS DE TRATAMIENTO	1	1	0
SERVICIOS EMPRESARIALES N.C.P.	1	1	0
SERVICIOS MINORISTAS DE AGENCIAS DE VIAJES	1	1	0
SERVICIOS RELACIONADOS CON LA IMPRESIÓN		1	
VENTA AL POR MAYOR DE ARTÍCULOS PARA LA CONSTRUCCIÓN N.C.P.	3	1	-2
VENTA AL POR MAYOR DE FIAMBRES, QUESOS Y PRODUCTOS LÁCTEOS	1	1	0
VENTA AL POR MAYOR DE MATERIALES Y PRODUCTOS DE LIMPIEZA		1	
VENTA AL POR MAYOR DE PRENDAS Y ACCESORIOS DE VESTIR	1	1	0
VENTA AL POR MAYOR DE PRODUCTOS ALIMENTICIOS N.C.P.	1	1	0
VENTA AL POR MENOR DE ART. TEXTILES N.C.P. EXCEPTO PRENDAS DE VESTIR	1	1	0
VENTA AL POR MENOR DE CÁMARAS Y CUBIERTAS	1	1	0
VENTA AL POR MENOR DE FUEL OIL, GAS EN GARRAFAS, CARBÓN Y LENA	1	1	0
VENTA AL POR MENOR DE HILADOS, TEJIDOS Y ARTÍCULOS DE MERCERÍA	1	1	0
VENTA AL POR MENOR DE MAQ.Y EQUIPOS PARA OFICINA Y SUS COMPONENTES	1	1	0
VENTA AL POR MENOR DE OTROS PRODUCTOS DE VIVERO N.C.P.		1	
VENTA AL POR MENOR DE PRODUCTOS VETERINARIOS Y ANIMALES DOMÉSTICOS	1	1	0
VENTA AL POR MENOR DE ROPA INT., MEDIAS, PRENDAS P/DORMIR Y P/LA PLAYA		1	
VENTA AL POR MENOR DE SEMILLAS		1	
VENTA AL POR MENOR DE VINOS	1	1	0
VENTA POR MAYOR EN COMIS.O CONSIG.DE MAQUIN., EQUIPO PROFESIONAL IND.	1	1	0
VENTA POR MENOR DE TRICICLOS Y BICICLETAS	1	1	0
VTA POR MAYOR DE ACEITES,AZUCAR,CAFE,TE,YERBA MATE Y OTRAS INFUSIONES		1	

CONSTRUCCIÓN, REFORMA Y REPARACIÓN DE EDIFICIOS NO RESIDENCIALES	1	2	1
CONSTRUCCIÓN, REFORMA Y REPARACIÓN DE EDIFICIOS RESIDENCIALES	2	2	0
EDICIÓN DE PERIÓDICOS, REVISTAS Y PUBLICACIONES PERIÓDICAS	2	2	0
EXPENDIO DE HELADOS	2	2	0
FORJADO, PRENSADO, ESTAMPADO Y LAMINADO DE METALES; PULVIMETALURGIA	2	2	0
MANTENIMIENTO Y REPARACIÓN DEL MOTOR N.C.P.; MECÁNICA INTEGRAL	3	2	-1
PRODUCCIÓN DE METALES NO FERROSOS N.C.P. Y SUS SEMIELABORADOS	6	2	-4
REPARACIÓN DE MAQUINARIA AGROPECUARIA Y FORESTAL, EXCEPTO TRACTORES	1	2	1
SERV.DE EXPENDIO DE COMIDAS Y BEBIDAS EN ESTABL.QUE EXPIDAN BEBIDAS	1	2	1
SERVICIOS DE ALOJAM.EN HOTELES, PENSIONES Y OTRAS RESIDENCIAS	2	2	0
SERVICIOS DE INTERACCIÓN	2	2	0
SERVICIOS DE PUBLICIDAD	2	2	0
SERVICIOS DE RADIO Y TELEVISIÓN	2	2	0
SERVICIOS DE SANEAMIENTO PUBLICO N.C.P.	1	2	1
VENTA AL POR MAYOR DE MERCANCÍAS N.C.P.	2	2	0
VENTA AL POR MAYOR DE PARTES, PIEZAS Y ACCES.DE VEHÍCULOS AUTOMOTORES	2	2	0
VENTA AL POR MAYOR EN COMISIÓN O CONSIGNAC. DE MERCADERÍAS N.C.P.	4	2	-2
VENTA AL POR MENOR DE ARMAS Y ARTÍCULOS DE CAZA	2	2	0
VENTA AL POR MENOR DE ART.DE DEPORTE, EQUIPOS E INDUMENTARIA DEPORTIVA	2	2	0
VENTA AL POR MENOR DE ARTÍCULOS DE ILUMINACIÓN	2	2	0
VENTA AL POR MENOR DE FLORES Y PLANTAS NATURALES Y ARTIFICIALES	2	2	0
VENTA AL POR MENOR DE FRUTAS, LEGUMBRES Y HORTALIZAS FRESCAS	2	2	0
VENTA AL POR MENOR DE INDUMENTARIA DE TRABAJO,UNIFORMES Y GUARDAPOLVOS	2	2	0
VENTA AL POR MENOR DE INDUMENTARIA PARA BEBES Y NIÑOS	2	2	0
VENTA AL POR MENOR DE MATERIALES DE CONSTRUCCIÓN N.C.P.	4	2	-2
VENTA AL POR MENOR DE MUEBLES EXCEPTO DE OFICINA,INDUSTRIA,COMERCIO	3	2	-1
VENTA AL POR MENOR DE PAPEL,CARTON,MATER.DE EMBALAJE Y ART.DE LIBRERÍA	2	2	0
VENTA AL POR MENOR DE PINTURAS Y PRODUCTOS CONEXOS	3	2	-1
VENTA AL POR MENOR POR CORREO, T.V., INTERNET Y OTROS MEDIOS DE COMUNIC.	1	2	1
VENTA DE MOTOCICL.Y DE SUS PARTES, PIEZAS Y ACCES., EXCEPTO EN COMIS.	3	2	-1
CRÍA DE GANADO PORCINO, EXCEPTO EN CABAÑAS	4	3	-1
FABRICACIÓN DE MUEBLES Y PARTES DE MUEBLES, PRINCIPALMENTE DE MADERA	4	3	-1
PREPARACIÓN Y VENTA DE COMIDAS PARA LLEVAR N.C.P.	3	3	0
SERV.DE IMPRESIÓN HELIOGRAFIÍA, FOTOCOPIA Y OTRAS FORMAS DE REPRODUCC.	1	3	2
SERV.INMOBIL.REALIZADOS A CAMBIO DE UNA RETRIBUCION O POR CONTRATA	3	3	0
SERVICIO DE TRANSPORTE URBANO DE CARGA N.C.P.	3	3	0
SERVICIOS DE COMUNICACIÓN POR MEDIO DE TELÉFONO, TELÉGRAFO Y TELEX	4	3	-1
SERVICIOS DE PELUQUERÍA	2	3	1
VENTA AL POR MAYOR DE ARTÍCULOS DE FERRETERÍA	3	3	0
VENTA AL POR MAYOR DE COMBUSTIBLES Y LUBRICANTES PARA AUTOMOTORES	2	3	1
VENTA AL POR MENOR DE ARTÍCULOS DE BAZAR Y MENAJE	4	3	-1
VENTA AL POR MENOR DE ARTÍCULOS DE FERRETERÍA	4	3	-1
VENTA AL POR MENOR DE ARTÍCULOS DE RELOJERÍA, JOYERÍA Y FANTASÍA	3	3	0
VENTA AL POR MENOR DE ARTÍCULOS PARA EL HOGAR N.C.P.	4	3	-1
VENTA AL POR MENOR DE ARTÍCULOS VARIOS, EXCEPTO TABACOS, CIGARROS	3	3	0
VENTA AL POR MENOR DE BEBIDAS, EXCEPTO VINOS	3	3	0
VENTA AL POR MENOR DE CALZADO EXCEPTO EL ORTOPÉDICO	5	3	-2
VENTA AL POR MENOR DE PROD. ALIMENTARIOS N.C.P., EN COMERCIOS ESPECIAL.	4	3	-1

ELABORACIÓN ARTESANAL DE PRODUCTOS DE PANADERÍA N.C.P.	4	4	0
ELABORACIÓN DE FIAMBRES Y EMBUTIDOS	4	4	0
FABRIC.DE PRODUCTOS DE MADERA N.C.P; FABRIC.DE ART.DE CORCHO, PAJA	4	4	0
SERVICIOS COMPLEMENTARIOS PARA EL TRANSPORTE TERRESTRE N.C.P.	4	4	0
SERVICIOS DE CONTRATISTAS DE MANO DE OBRA PECUARIA	1	4	3
VENTA AL POR MENOR DE CARNES ROJAS, MENUDENCIAS Y CHACINADOS FRESCOS	6	4	-2
VENTA AL POR MENOR DE GOLOSINAS	3	4	1
VENTA AL POR MENOR DE PRODUCTOS COSMÉTICOS Y DE PERFUMERÍA	4	4	0
<i>Presentaron entre 5 y 10</i>			
ELABORACIÓN INDUSTRIAL PRODUCTOS DE PANADERÍA, EXCL.GALLET.Y BIZCOCHOS	4	5	1
VENTA AL POR MAYOR DE PINTURAS Y PRODUCTOS CONEXOS	6	5	-1
VENTA AL POR MENOR DE ARTÍCULOS DE ÓPTICA Y FOTOGRAFÍA	5	5	0
VTA POR MENOR EN MINIMERC.C/ PREDOMINIO DE PROD. ALIMENT. Y BEBIDAS	6	5	-1
SERV.INMOBIL.REALIZADOS POR CTA PROPIA,CON BIENES PROPIOS O ARRENDADOS	5	6	1
SERVICIOS AGRICOLAS N.C.P	5	6	1
SERVICIOS DE ASOCIACIONES N.C.P.	6	6	0
SERVICIOS DE ATENCIÓN MEDICA AMBULATORIA	6	6	0
SERVICIOS DE ESPARCIMIENTO RELACIONADAS CON JUEGOS DE AZAR Y APUESTAS	5	6	1
VENTA AL POR MENOR DE PRODUCTOS DE ALMACEN Y DIETÉTICA	7	6	-1
FABRICACIÓN DE PREMOLDEADAS PARA LA CONSTRUCCIÓN	7	8	1
INDUSTRIAS MANUFACTURERAS N.C.P.	7	8	1
IMPRESIÓN	9	9	0
SERV.DE CONTABILIDAD Y TENEDURÍA DE LIBROS, AUDIT.Y ASESORIA FISCAL	8	9	1
SERVICIOS PERSONALES N.C.P.	4	9	5
VENTA AL POR MENOR DE COMBUSTIBLE PARA VEHÍCULOS AUTOM.Y MOTOCICLETAS	11	9	-2
CULTIVO DE OLEAGINOSAS EXCEPTO EL DE SEMILLAS PARA SIEMBRA	11	10	-1
VENTA AL POR MENOR DE PRODUCTOS FARMACÉUTICOS Y DE HERBORISTERÍA	7	10	3
<i>Presentaron entre 10 y 30 personas</i>			
CAPTACIÓN, DEPURACIÓN Y DISTRIBUCIÓN DE AGUA DE FUENTES SUBTERRÁNEAS	12	12	0
VENTA POR MENOR DE PARTES,PIEZAS Y ACCES.EXCEPTO CAMARAS,CUBIERTAS	12	12	0
FABRIC.DE PROD.METALICOS PARA USO ESTRUCTURAL Y MONTAJE INDUSTRIAL	14	13	-1
SERVICIOS DE FINANCIACIÓN Y ACTIVIDADES FINANCIERAS N.C.P.	13	13	0
FABR.DE COCINAS, CALEFONES, ESTUFAS Y CALEFACT.P/USO DOMEST. NO ELECTR.	15	15	0
TRANSPORTE AUTOMOTOR DE CARGAS N.C.P.	19	19	0
FABR.DE PARTES; PIEZAS Y ACCES. PARA VEHIC.AUTOM. Y SUS MOTORES	21	20	-1
FABRICACIÓN DE PRODUCTOS DE HORNOS DE COQUE	24	22	-2
SERVICIOS DE COSECHA MECÁNICA	23	22	-1
VENTA AL POR MENOR DE PRENDAS Y ACCES.DE VESTIR N.C.P. EXCEPTO CALZADO	17	22	5
FABR.DE CARROC.PARA VEHICULOS AUTOM.; FABRIC. REMOLQ.Y SEMIRREMOLQUES	26	26	0
<i>Presentaron mas de 30 personas</i>			
VTA POR MENOR EN SUPERMERC.C/PREDOMINIO PROD. ALIMENT. Y BEBIDAS	22	34	12
SERV.DE TRANSP.DE MERC.A GRANEL, INCLUIDO EL TRANSP.POR CAMIÓN CIST.	43	46	3
FABRIC.DE PROD.PLASTICOS EN FORMAS BÁSICAS Y ART.DE PLÁSTICO N.C.P	106	99	-7
FABRICACIÓN DE PRODUCTOS METÁLICOS N.C.P.	142	129	-13
FUNDICIÓN DE HIERRO Y ACERO	136	182	46
FABRICACIÓN DE MAQUINARIA AGROPECUARIA Y FORESTAL, EXCEPTO TRACTORES	219	219	0
Total general	1198	1231	33

Caseros-Berabevu

En el año 2006 las empresas correspondientes a 61 actividades presentaron un total 177 empleados registrados. En 2005 fueron 59 actividades que registraron 159 personas.

Existe una gran concentración de actividades que han presentado menos de 5 empleados registrados en los años 2005 y 2006. En el siguiente grafico se puede visualizar su evolución. Se destaca que el grupo de mayor concentración no presentó variaciones en el total de actividades.

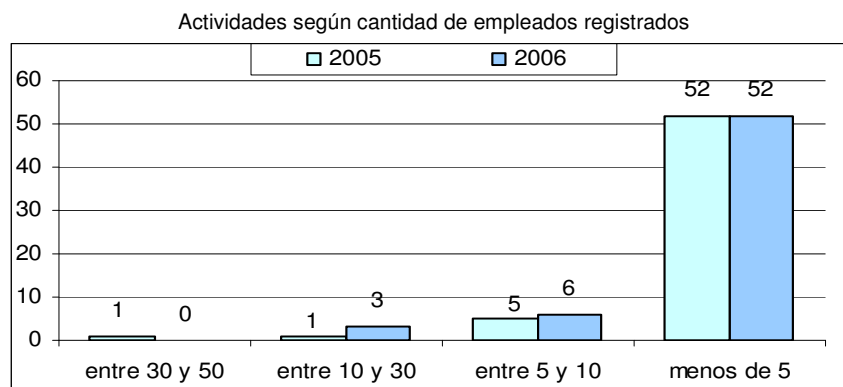

Elaborado por CES - BCSF en base a datos aportados por el Ministerio de Educación de la Provincia de Santa Fe

Las actividades que mostraron mayor número de empleados registrados en el 2006 con respecto al año anterior, se enumeran en la tabla siguiente:

Actividades con mayor variación en la cantidad de empleados	2005	2006
ELABORACION DE ALIMENTOS PREPARADOS PARA ANIMALES	3	8
REPARACION DE ARTICULOS N.C.P.	6	10
VENTA AL POR MENOR DE ARTEFACTOS PARA EL HOGAR, ELECTRICOS, A GAS, ETC	1	6

Con respecto al resto de las actividades se puede indicar que casi el 70% no presento cambios de un año a otro, el 24% incorporo o realizo mayor cantidad de declaraciones y el 7% presento una variación negativa.

Comportamiento de actividades según cantidad de Empleados		
Sin Cambio	38	69%
Menor cantidad de empleados	4	7%
Mayor cantidad de empleados	13	24%

En la siguiente tabla se presenta la totalidad de las actividades que realizaron declaraciones en 2006, comparadas al año anterior, ordenadas en forma creciente con respecto a la cantidad de empleados registrados.

El total de empleados registrados varió positivamente en 18, pasando de 159 en el 2005 a 177 en el 2006.

Actividades	2005	2006	Var
<i>Presentaron menos de 10 empleados en el 2006</i>			
APICULTURA	1	1	0
CRÍA DE GANADO BOVINO -EXCEPTO EN CABAÑAS Y PARA PRODUCCIÓN DE LECHE	1	1	0
EJECUCIÓN Y MANTENIMIENTO DE INSTALACIONES ELÉCTRICAS Y ELECTR. N.C.P.	1	1	0
ELABORACIÓN ARTESANAL DE PRODUCTOS DE PANADERÍA N.C.P.	1	1	0
ELABORACIÓN INDUSTRIAL DE HELADOS	1	1	0
EXPENDIO DE HELADOS	1	1	0
INSTALACIONES DE CARPINTERÍA, HERRERÍA DE OBRA Y ARTÍSTICA	1	1	0
MANTENIM.Y REPARACIÓN DE MAQ.DE OFICINA, CONTABILIDAD E INFORMÁTICA	2	1	-1
REPAR.ELECTR., DEL TABLERO E INSTRUM.; REPAR.Y RECARGA DE BATERÍAS	1	1	0
REPARACIÓN DE ARTÍCULOS ELÉCTRICOS DE USO DOMESTICO		1	
SERV.DE TRANSP.AUTOMOTOR DE PASAJ.MEDIANTE TAXIS Y REMISES		1	
SERVICIO DE TRANSPORTE AUTOMOTOR DE PASAJEROS N.C.P.	1	1	0

SERVICIOS DE CORREDORES Y AGENCIAS DE SEGUROS	1	1	0
SERVICIOS DE EXPENDIO DE COMIDAS Y BEBIDAS EN CONFITERÍAS		1	
SERVICIOS DE PRODUCTORES Y ASESORES DE SEGUROS	1	1	0
SERVICIOS DE TRANSMISIÓN DE RADIO Y TELEVISIÓN	1	1	0
SERVICIOS PERSONALES N.C.P.	3	1	-2
VENTA AL POR MAYOR DE SUSTANCIAS QUÍMICAS E INDUSTRIALES	1	1	0
VENTA AL POR MAYOR DE VINO	1	1	0
VENTA AL POR MENOR DE ABONOS Y FERTILIZANTES	1	1	0
VENTA AL POR MENOR DE ART.DE MARROQUINERÍA, PARAGUAS Y SIMILARES N.C.P	1	1	0
VENTA AL POR MENOR DE ARTÍCULOS DE FERRETERÍA		1	
VENTA AL POR MENOR DE ARTÍCULOS DE ILUMINACIÓN	1	1	0
VENTA AL POR MENOR DE ARTÍCULOS DE ÓPTICA Y FOTOGRAFÍA	1	1	0
VENTA AL POR MENOR DE ARTÍCULOS DE RELOJERÍA, JOYERÍA Y FANTASÍA		1	
VENTA AL POR MENOR DE DIARIOS Y REVISTAS	1	1	0
VENTA AL POR MENOR DE FIAMBRES Y PRODUCTOS DE ROTISERÍA	1	1	0
VENTA AL POR MENOR DE FUEL OIL, GAS EN GARRAFAS, CARBÓN Y LENA	1	1	0
VENTA AL POR MENOR DE GOLOSINAS	1	1	0
VENTA AL POR MENOR DE INDUMENTARIA PARA BEBES Y NIÑOS	1	1	0
VENTA AL POR MENOR DE JUGUETES Y ARTÍCULOS DE COTILLOS		1	
VENTA AL POR MENOR DE PAPEL, CARTÓN, MATER.DE EMBALAJE Y ART.DE LIBRERÍA	1	1	0
VENTA AL POR MENOR DE PROD. ALIMENTARIOS N.C.P., EN COMERCIOS ESPECIAL.	1	1	0
VENTA AL POR MENOR DE PRODUCTOS VETERINARIOS Y ANIMALES DOMÉSTICOS	1	1	0
VENTA AL POR MENOR DE ROPA INT., MEDIAS, PRENDAS P/DORMIR Y P/LA PLAYA	1	1	0
VENTA POR MENOR DE PARTES, PIEZAS Y ACCES. EXCEPTO CÁMARAS, CUBIERTAS	1	1	0
VENTA POR MENOR EN SUPERMERC.C/PREDOMINIO PROD. ALIMENT. Y BEBIDAS	1	1	0
ELABORACIÓN DE PRODUCTOS ALIMENTICIOS N.C.P.	1	2	1
ELABORACIÓN INDUSTRIAL PRODUCTOS DE PANADERÍA, EXCL.GALLET.Y BIZCOCHOS	2	2	0
FABRICACIÓN DE MUEBLES Y PARTES DE MUEBLES, PRINCIPALMENTE DE MADERA	1	2	1
IMPRESIÓN	2	2	0
SERVICIOS DE MAQUINARIA AGRÍCOLA, EXCEPTO LOS DE COSECHA MECÁNICA	1	2	1
VENTA AL POR MENOR DE ARTÍCULOS PARA EL HOGAR N.C.P.	2	2	0
VENTA AL POR MENOR DE FLORES Y PLANTAS NATURALES Y ARTIFICIALES	2	2	0
VENTA AL POR MENOR DE MATERIALES DE CONSTRUCCIÓN N.C.P.	2	2	0
VENTA AL POR MENOR DE PRODUCTOS FARMACÉUTICOS Y DE HERBORISTERÍA	2	2	0
MANTENIMIENTO Y REPARACIÓN DEL MOTOR N.C.P.; MECÁNICA INTEGRAL	3	3	0
SERV.DE CONTABILIDAD Y TENEDURÍA DE LIBROS, AUDIT.Y ASESORIA FISCAL	3	3	0
SERVICIOS AGRÍCOLAS N.C.P	6	3	-3
VENTA AL POR MAYOR DE PARTES, PIEZAS Y ACCES.DE VEHÍCULOS AUTOMOTORES	1	3	2
REPARACIÓN DE CÁMARAS Y CUBIERTAS	3	4	1
VENTA AL POR MENOR DE COMBUSTIBLE PARA VEHÍCULOS AUTOM.Y MOTOCICLETAS	3	4	1
SERVICIOS RELACIONADOS CON LA SALUD HUMANA N.C.P.	6	6	0
VENTA AL POR MENOR DE ARTEFACTOS PARA EL HOGAR, ELÉCTRICOS, A GAS, ETC	1	6	5
VENTA AL POR MENOR DE PRODUCTOS DE ALMACEN Y DIETÉTICA	4	6	2
VENTA AL POR MENOR DE PRENDAS Y ACCES.DE VESTIR N.C.P. EXCEPTO CALZADO	6	7	1
ELABORACIÓN DE ALIMENTOS PREPARADOS PARA ANIMALES	3	8	5
<i>Presentaron mas de 10 personas</i>			
REPARACIÓN DE ARTÍCULOS N.C.P.	6	10	4
TRANSPORTE AUTOMOTOR DE CARGAS N.C.P.	10	12	2
SERVICIOS DE COSECHA MECÁNICA	14	17	3
SERV.DE TRANSP.DE MERC.A GRANEL, INCLUIDO EL TRANSP.POR CAMIÓN CIST.	36	30	-6
Total general	159	177	18

Caseros-Casilda

En el 2006 se pudo observar un incremento de la cantidad de Empresas que presentaron menos de 5 empleados registrados, y una disminución de actividades del grupo más próximo (las que presentaron entre 5 y 10).

Actividades según cantidad de empleados registrados

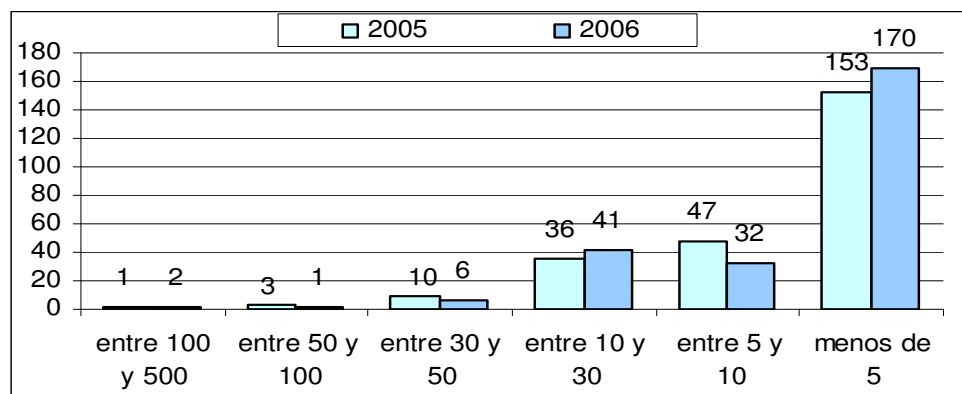

Elaborado por CES - BCSF en base a datos aportados por el Ministerio de Educación de la Provincia de Santa Fe

En la siguiente tabla presentamos las actividades que mayor variación positiva de empleados registrados ha presentado de un año a otro, ordenadas de manera creciente según sus variaciones. Se puede destacar que la principal actividad en orden de incorporación ha sido la relacionada a Ventas de vehículos.

Actividades con mayor variación en la cantidad de empleados	2005	2006	Var
SERV.DE TRANSP.DE MERC.A GRANEL,INCLUIDO EL TRANSP.POR CAMION CIST.	97	101	4
FORJADO, PRENSADO, ESTAMPADO Y LAMINADO DE METALES; PULVIMETALURGIA	11	17	6
MOLIENDA DE TRIGO	43	49	6
SERVICIOS DE MAQUINARIA AGRICOLA, EXCEPTO LOS DE COSECHA MECANICA	6	12	6
VENTA AL POR MAYOR DE PRODUCTOS DE MADERA EXCEPTO MUEBLES	12	18	6
SERVICIOS DE COMUNICACION POR MEDIO DE TELEFONO, TELEGRAFO Y TELEX	6	14	8
CONSTRUCCION, REFORMA Y REPARACION DE EDIFICIOS RESIDENCIALES	6	15	9
CONSTRUCCION, REFORMA Y REPARACION DE EDIFICIOS NO RESIDENCIALES	15	25	10
FABR.DE MUEBLES, Y DE OTROS MATERIALES (METAL, PLASTICO, ETC.)	6	19	13
FABRICACION DE MAQUINARIA DE USO ESPECIAL N.C.P.	6	24	18
VENTA AL POR MAYOR DE PINTURAS Y PRODUCTOS CONEXOS	6	25	19
VENTA DE AUTOS, CAMIONETAS Y UTILITARIOS, NUEVOS, EXCEPTO EN COMISION	2	24	22

Con respecto al resto, se puede realizar un análisis general mediante la siguiente tabla, la cual informa sobre la dirección de los cambios que han sufrido las mismas. Se puede destacar que la mayor cantidad (40%) de actividades ha permanecido sin cambios en sus incorporaciones o declaraciones.

Comportamiento de actividades según cantidad de Empleados		
Sin Cambio	99	41%
Menor cantidad de empleados	87	36%
Mayor cantidad de empleados	57	23%

En la siguiente tabla se enumeran las actividades que realizaron declaraciones juradas durante 2006, en forma crecientemente ordenadas según la cantidad de empleados registrados, y se compararán las mismas con el periodo anterior.

Se puede destacar la gran disminución de Empleados que presentó la actividad relacionada con Construcción, Reformas y Reparación, y en menor proporción aquellas relacionadas con Transporte y Ventas de Alimentos, Combustible, etc.

Con respecto al total de empleados registrados, se puede observar que este tuvo una variación negativa en 126 de un periodo al otro.

Actividades	2005	2006	Var
Presentaron menos de 5 empleados en el 2006			
TERMINACIÓN Y REVESTIMIENTO DE PAREDES Y PISOS	0	1	1
ALQUILER DE EFECTOS PERSONALES Y ENSERES DOMÉSTICOS N.C.P.	0	1	1
ALQUILER DE MAQUINARIA Y EQUIPO AGROPECUARIO, SIN OPERARIOS	1	1	0
ALQUILER DE MAQUINARIA Y EQUIPO N,C,P., SIN PERSONAL	1	1	0
ASERRADO Y CEPILLADO DE MADERA	1	1	0
COLOCACIÓN DE CRISTALES EN OBRA	1	1	0
CONFECCIÓN DE INDUMENTARIA PARA BEBES Y NIÑOS	1	1	0
CULTIVO DE FRUTAS N.C.P.	1	1	0
DISTRIBUCIÓN DE FILMES Y VIDEOCINTAS	1	1	0
EDICIÓN N.C.P.		1	
ELABORACIÓN INDUSTRIAL DE HELADOS	2	1	-1
ENSEÑANZA PARA ADULTOS Y SERVICIOS DE ENSEÑANZA N.C.P.		1	
EXPENDIO DE HELADOS	2	1	-1
FABRICACIÓN DE EQUIPO DE ELEVACIÓN Y MANIPULACIÓN	1	1	0
FABRICACIÓN DE LADRILLOS	1	1	0
FABRICACIÓN DE MOTORES, GENERADORES Y TRANSFORMADORES ELÉCTRICOS		1	
FABRICACIÓN DE MUEBLES Y PARTES DE MUEBLES, PRINCIPALMENTE DE MADERA	3	1	-2
INST. Y REPAR.DE CANOS DE ESCAPE	3	1	-2
INSTAL.Y REPAR.DE LUNETAS Y VENTANILLAS,ALARMAS,CERRADURAS,RADIOS,ETC.	1	1	0
MONTAJES INDUSTRIALES		1	
OTROS SERVICIOS DE ENTRETENIMIENTO N.C.P.	1	1	0
PRODUCCIÓN DE FILMES Y VIDEOCINTAS		1	
REPARACIÓN DE MOTORES, GENERADORES Y TRANSFORMADORES ELÉCTRICOS	2	1	-1
REPARACIÓN DE RELOJES Y JOYAS	1	1	0
REPARACIÓN DE TRACTORES	1	1	0
SERV.DE ORGANIZ., DIRECCIÓN Y GESTIÓN DE PRACTICAS DEPORTIVAS	1	1	0
SERVICIO DE TRANSPORTE AUTOMOTOR DE PASAJEROS N.C.P.	1	1	0
SERVICIOS COMPLEMENTARIOS PARA EL TRANSPORTE TERRESTRE N.C.P.	1	1	0
SERVICIOS DE ASOCIACIONES N.C.P.	3	1	-2
SERVICIOS DE CORREOS	1	1	0
SERVICIOS DE EXPENDIO DE COMIDAS Y BEBIDAS EN BARES LÁCTEOS	1	1	0
SERVICIOS DE SALONES DE JUEGOS	1	1	0
SERVICIOS DE TRANSPORTE DE ANIMALES	1	1	0
SERVICIOS DE TRATAMIENTO DE BELLEZA, EXCEPTO LOS DE PELUQUERÍA	1	1	0
SERVICIOS MINORISTAS DE AGENCIAS DE VIAJES	1	1	0
TOSTADO, TORRADO Y MOLIENDA DE CAFÉ; ELABOR.Y MOLIENDA DE HIERBAS	1	1	0
VENTA AL POR MAYOR DE ARTÍCULOS DE ILUMINACIÓN	1	1	0
VENTA AL POR MAYOR DE EQUIPOS Y APAR.DE RADIO, T.V. Y COMUNICACIONES	1	1	0
VENTA AL POR MAYOR DE MAQUINAS - HERRAMIENTA DE USO GENERAL	1	1	0
VENTA AL POR MAYOR DE MAQUINAS DE OFICINAS, CALCULO Y CONTABILIDAD	1	1	0
VENTA AL POR MAYOR DE MATERIALES Y PRODUCTOS DE LIMPIEZA	1	1	0
VENTA AL POR MAYOR DE PRODUCTOS COSMÉTICOS, DE TOCADOR Y DE PERFUM.	1	1	0
VENTA AL POR MAYOR DE VINO	1	1	0
VENTA AL POR MAYOR Y/O EN COMISIÓN O CONSIGNACIÓN DE PROD. AGRICOLAS	1	1	0
VENTA AL POR MENOR DE ANTIGÜEDADES	1	1	0

VENTA AL POR MENOR DE ARTÍCULOS REGIONALES Y DE TALABARTERÍA	1	1	0
VENTA AL POR MENOR DE BOMBONES Y DEMÁS PRODUCTOS DE CONFITERÍA		1	
VENTA AL POR MENOR DE CÁMARAS Y CUBIERTAS	1	1	0
VENTA AL POR MENOR DE COLCHONES Y SOMIERES	2	1	-1
VENTA AL POR MENOR DE PAPELES PARA PARED, REVESTIM.P/PISOS	1	1	0
VENTA AL POR MENOR DE PESCADOS Y PRODUCTOS DE LA PESCA	1	1	0
VENTA AL POR MENOR DE TABACO, CIGARROS Y CIGARRILLOS EN KIOSCOS	1	1	0
VENTA AL POR MENOR DE VINOS	5	1	-4
VENTA EN COMISIÓN DE AUTOS, CAMIONETAS Y UTILITARIOS USADOS	1	1	0
VENTA EN COMISIÓN DE VEHÍCULOS AUTOMOTORES , NUEVOS N.C.P.	1	1	0
VTA POR MAYOR DE EQUIPOS INFORMAT.Y MAQ.ELECTRON.DE ESCRIBIR Y CALC.	1	1	0
VTA POR MAYOR DE MUEBLES METAL.E INSTALAC.P/LA INDUSTRIA, EL COMERCIO	1	1	0
VTA POR MENOR DE INSTRUMENTAL MEDICO Y ODONTOLOGÍA ARTO ORTOPÉDICOS	1	1	0
ELABORACIÓN DE PASTAS ALIMENTARIAS FRESCAS	2	2	0
ELABORACIÓN DE PRODUCTOS LÁCTEOS N.C.P.	2	2	0
FABRIC.DE PROD.DE LABORAT., SUSTANCIAS QUÍMICAS MEDIC.Y PROD.BOTANICOS	2	2	0
FABRIC.DE PROD.PLASTICOS EN FORMAS BÁSICAS Y ART.DE PLÁSTICO N.C.P	5	2	-3
FABRICACIÓN DE ARTÍCULOS CONFEC.DE MATER.TEXT., EXCEPTO PRENDAS VESTIR	1	2	1
FABRICACIÓN DE BICICLETAS Y DE SILLONES DE RUEDAS PARA INVÁLIDOS	2	2	0
FABRICACIÓN DE ENVASES PLÁSTICOS	2	2	0
FABRICACIÓN DE MAQUINARIA DE USO GENERAL N.C.P.	2	2	0
FABRICACIÓN DE MAQUINAS HERRAMIENTAS	2	2	0
FABRICACIÓN DE PRODUCTOS DE CAUCHO N.C.P.	2	2	0
FABRICACIÓN DE TANQUES, DEPÓSITOS Y RECIPIENTES DE METAL	2	2	0
INSTALAC. DE GAS, AGUA, SANIT.Y DE CLIMATIZ., CON SUS ARTEF.CONEXOS	3	2	-1
LAVADO AUTOMÁTICO Y MANUAL	6	2	-4
MANTENIM.Y REPARACIÓN DE MAQ.DE OFICINA, CONTABILIDAD E INFORMÁTICA	2	2	0
OTROS SERV.DE ARQUIT.E INGEN.Y SERV.CONEXOS DE ASESORAM.TECNICO N.C.P.	6	2	-4
PREPARACIÓN Y MOLIENDA DE LEGUMBRES Y CEREALES -EXCEPTO TRIGO-	2	2	0
PREPARACIÓN Y VENTA DE COMIDAS PARA LLEVAR N.C.P.	3	2	-1
RECAUCHUTADO Y RENOVACIÓN DE CUBIERTAS	4	2	-2
RECOLECCIÓN, REDUCCIÓN Y ELIMINACIÓN DE DESPERDICIOS	10	2	-8
REPARACIÓN DE ARTÍCULOS ELÉCTRICOS DE USO DOMESTICO	3	2	-1
REPARACIÓN DE CÁMARAS Y CUBIERTAS	2	2	0
SERV.DE TRANSMISIÓN N.C.P. DE SONIDO, IMÁGENES, DATOS U OTRA INFORM.	2	2	0
SERV.DE TRANSP.AUTOMOTOR DE PASAJ.MEDIANTE TAXIS Y REMISES	1	2	1
SERVICIOS DE CORREDORES Y AGENCIAS DE SEGUROS	2	2	0
SERVICIOS DE GESTIÓN Y LOGÍSTICA PARA EL TRANSPORTE DE MERCADERÍAS	2	2	0
TRATAM.Y REVEST.DE METALES; OBRAS DE ING.MECANICA EN GENERAL	3	2	-1
VENTA AL POR MAYOR ARTÍCULOS DE USO DOMESTICO Y/O PERSONAL N.C.P	2	2	0
VENTA AL POR MAYOR DE ABERTURAS	2	2	0
VENTA AL POR MAYOR DE PAN, PRODUCTOS DE CONFITERÍA Y PASTAS FRESCAS	1	2	1
VENTA AL POR MAYOR DE PRENDAS Y ACCESORIOS DE VESTIR	3	2	-1
VENTA AL POR MENOR DE ARMAS Y ARTÍCULOS DE CAZA	3	2	-1
VENTA AL POR MENOR DE ART. TEXTILES N.C.P. EXCEPTO PRENDAS DE VESTIR	2	2	0
VENTA AL POR MENOR DE ART.DE DEPORTE, EQUIPOS E INDUMENTARIA DEPORTIVA	4	2	-2
VENTA AL POR MENOR DE ART.USADOS N.C.P. EXCLUIDOS AUTOMOT.Y MOTOS	1	2	1
VENTA AL POR MENOR DE CONFECCIONES PARA EL HOGAR	2	2	0
VENTA AL POR MENOR NO REALIZADA EN ESTABLECIMIENTOS N.C.P.	3	2	-1
VENTA AL POR MENOR POR CORREO, T.V.,INTERNET Y OTROS MEDIOS DE COMUNIC.	1	2	1
VTA POR MAYOR DE ACEITES,AZUCAR,CAFE,TE,YERBA MATE Y OTRAS INFUSIONES	2	2	0
VTA POR MAYOR DE PAPEL, CARTÓN, MATER.DE EMBALAJE Y ART.DE LIBRERÍA	3	2	-1

VTa POR MENOR DE ART.DE COLECCIÓN, OBRAS DE ARTE Y ART.NUEVOS N.C.P.	3	2	-1
VTa POR MENOR DE HUEVOS,CARNE DE AVES Y PROD.DE GRANJA Y DE CAZA N.C.P	2	2	0
ACTIVIDADES DE INFORMÁTICA N.C.P.	2	3	1
CONSTR., REFORMA Y REPAR.DE REDES DE ELECTR., GAS,AGUA,TELECOM.,ETC.	44	3	-41
CORTE, TALLADO Y ACABADO DE LA PIEDRA	2	3	1
ELABORACIÓN DE SODAS	2	3	1
FABRIC.DE PROD.METALICOS PARA USO ESTRUCTURAL Y MONTAJE INDUSTRIAL	5	3	-2
FABRICACIÓN DE ACUMULADORES Y DE PILAS Y BATERÍAS PRIMARIAS	3	3	0
INSTALACIONES PARA EDIFICIOS Y OBRAS DE INGENIERÍA CIVIL N.C.P.	3	3	0
SERVICIOS DE ASESORAMIENTO, DIRECCIÓN Y GESTIÓN EMPRESARIAL	4	3	-1
SERVICIOS DE EXPENDIO DE COMIDAS Y BEBIDAS EN CONFITERÍAS	10	3	-7
SERVICIOS VETERINARIOS BRINDADOS EN VETERINARIAS	3	3	0
VENTA AL POR MAYOR DE LIBROS, DIARIOS Y REVISTAS	2	3	1
VENTA AL POR MAYOR, EN COMISIÓN O CONSIGNACIÓN DE PRODUCTOS PECUARIOS	4	3	-1
VENTA AL POR MENOR DE ARTÍCULOS DE ÓPTICA Y FOTOGRAFÍA	6	3	-3
VENTA AL POR MENOR DE FUEL OIL, GAS EN GARRAFAS, CARBÓN Y LENA	3	3	0
VENTA AL POR MENOR DE INSTR.MUSIC.,EQUIPOS DE SONIDO,CASSETES DE AUDIO	4	3	-1
VENTA AL POR MENOR DE MATERIALES Y PRODUCTOS DE LIMPIEZA	1	3	2
VENTA AL POR MENOR DE PAN	2	3	1
VENTA AL POR MENOR DE PRODUCTOS VETERINARIOS Y ANIMALES DOMÉSTICOS	3	3	0
VENTA AL POR MENOR DE ROPA INT., MEDIAS, PRENDAS P/DORMIR Y P/LA PLAYA	3	3	0
VENTA EN COMISIÓN DE MOTOCICLETAS Y DE SUS PARTES, PIEZAS Y ACCES.	3	3	0
VTa POR MENOR EN HIPERMERC.C/PREDOMINIO DE PROD. ALIMENT.Y BEBIDAS	3	3	0
CULTIVO DE CEREALES EXCEPTO LOS FORRAJ. Y LOS DE SEMILLAS PARA SIEMBRA	5	4	-1
EJECUCIÓN Y MANTENIMIENTO DE INSTALACIONES ELÉCTRICAS Y ELECTR. N.C.P.	3	4	1
EXHIBICIÓN DE FILMES Y VIDEOCINTAS	4	4	0
MANTENIMIENTO Y REPARACIÓN DE FRENOS	6	4	-2
REPAR.ELECTR., DEL TABLERO E INSTRUM.; REPAR.Y RECARGA DE BATERÍAS	4	4	0
REPARACIÓN DE MAQUINARIA AGROPECUARIA Y FORESTAL, EXCEPTO TRACTORES	4	4	0
REPARACIÓN DE MAQUINAS HERRAMIENTAS	4	4	0
SERV.DE CONTABILIDAD Y TENEDURÍA DE LIBROS, AUDIT.Y ASESORIA FISCAL	1	4	3
SERV.DE EXPENDIO DE COMIDAS Y BEBIDAS EN ESTABL.QUE EXPIDAN BEBIDAS	7	4	-3
SERVICIOS DE INVESTIGACIÓN Y SEGURIDAD N.C.P.	5	4	-1
SERVICIOS DE LIMPIEZA DE EDIFICIOS	3	4	1
TALLERES DE REPARAC.DE TRACTORES, MAQ.AGRICOLAS Y MATERIAL FERROVIARIO	7	4	-3
VENTA AL POR MAYOR DE BEBIDAS NO ALCOHÓLICAS	3	4	1
VENTA AL POR MAYOR DE CERVEZA	13	4	-9
VENTA AL POR MAYOR DE FIAMBRES, QUESOS Y PRODUCTOS LÁCTEOS	8	4	-4
VENTA AL POR MAYOR DE PRODUCTOS FARMACÉUTICOS Y VETERINARIOS	3	4	1
VENTA AL POR MAYOR Y EMPAQUE DE FRUTAS, LEGUMBRES Y HORTALIZAS FRESCAS	4	4	0
VENTA AL POR MAYOR, EN COMIS.O CONSIGNAC.DE ALIMENTOS,BEBIDAS Y TABACO		4	
VENTA AL POR MENOR DE ARTÍCULOS DE BAZAR Y MENAJE	4	4	0
VENTA AL POR MENOR DE ARTÍCULOS DE ILUMINACIÓN	6	4	-2
VENTA AL POR MENOR DE ARTÍCULOS PARA PLOMERÍA E INSTALACIÓN DE GAS	4	4	0
VENTA AL POR MENOR DE FLORES Y PLANTAS NATURALES Y ARTIFICIALES	2	4	2
VENTA AL POR MENOR DE GOLOSINAS	4	4	0
VENTA AL POR MENOR DE PRODUCTOS DE PANADERÍA, EXCEPTO PAN	4	4	0
VENTA AL POR MENOR DE SEMILLAS	6	4	-2
VENTA POR MAYOR EN COMIS.O CONSIG.DE MAQUIN., EQUIPO PROFESIONAL IND.	7	4	-3
VTa POR MENOR EN SUPERMERC.C/PREDOMINIO PROD. ALIMENT. Y BEBIDAS	4	4	0
FABR.DE CARROC.PARA VEHÍCULOS AUTOM.; FABRIC. REMOLQ.Y SEMIRREMOLQUES	5	5	0
FABRICACIÓN DE ART. DE CEMENTO, FIBROCEMENTO Y YESO, EXCEPTO MOSAICOS	3	5	2

FABRICACIÓN DE MOSAICOS	5	5	0
FABRICACIÓN DE PRODUCTOS QUÍMICOS N.C.P.	5	5	0
IMPRESIÓN	7	5	-2
OTROS SERVICIOS AUXILIARES A LOS SERVICIOS DE SEGUROS N.C.P.	3	5	2
POMPAS FUNEBRES Y SERVICIOS CONEXOS	2	5	3
REPARAC.DE MOTORES Y TURBINAS, EXCEPTO MOT.P/AERONAVES,AUTOMOT.Y MOTOS	10	5	-5
REPARACIÓN Y PINTURA DE CARROC.; COLOC.DE GUARDABARROS Y PROTECC.EXT.	6	5	-1
SERV. DE ARQUIT.E ING. Y SERV. CONEXOS DE ASESORAM. TÉCNICO	1	5	4
SERV.DE CONSULTORES EN INFORMAT.Y SUMINISTROS DE PGMS DE INFORMÁTICA	7	5	-2
SERVICIOS DE ALOJAM.EN HOTELES, PENSIONES Y OTRAS RESIDENCIAS	9	5	-4
SERVICIOS DE ATENCIÓN MEDICA AMBULATORIA	3	5	2
SERVICIOS DE CONTRATISTAS DE MANO DE OBRA AGRÍCOLA	4	5	1
SERVICIOS DE PUBLICIDAD	5	5	0
SERVICIOS VETERINARIOS BRINDADOS POR VETERINARIOS		5	
VENTA AL POR MAYOR DE MAQ.,EQUIPOS E IMPL.DE USO EN LOS SECTORES AGROP	6	5	-1
VENTA AL POR MAYOR DE MATERIAS AGRICOLAS Y DE LA SELVICULTURA	9	5	-4
VENTA AL POR MENOR DE ARTEFACTOS PARA EL HOGAR, ELÉCTRICOS, A GAS, ETC	5	5	0
VENTA AL POR MENOR DE FRUTAS, LEGUMBRES Y HORTALIZAS FRESCAS	6	5	-1
VENTA AL POR MENOR DE INDUMENTARIA PARA BEBES Y NIÑOS	2	5	3
VENTA AL POR MENOR DE MUEBLES EXCEPTO DE OFICINA,INDUSTRIA,COMERCIO	7	5	-2
VENTA POR MAYOR EN COMIS.O CONSIG.DE ENERGÍA ELÉCTRICA, GAS Y COMBUST.	5	5	0
Presentaron entre 5 y 10 empleados en el 2006			
FABRIC.DE PARTES Y PIEZAS DE CARPINT. PARA EDIFICIOS Y CONSTRUCCIONES	9	6	-3
REPARACIÓN DE MAQUINARIA DE USO GENERAL N.C.P.	4	6	2
SERV.DE IMPRESIÓN HELIOGRAFIÍA, FOTOCOPIA Y OTRAS FORMAS DE REPRODUCC.	8	6	-2
SERV.DE SEGUROS PATRIM.EXCEPTO LOS DE LAS ASEGUR.DE RIESGO DE TRABAJO	1	6	5
SERVICIOS PECUARIOS N.C.P.	4	6	2
VENTA AL POR MAYOR EN COMISIÓN O CONSIGNAC. DE MERCADERÍAS N.C.P.	7	6	-1
VENTA AL POR MENOR DE PAPEL,CARTON,MATER.DE EMBALAJE Y ART.DE LIBRERÍA	8	6	-2
VENTA AL POR MENOR DE PROD. ALIMENTARIOS N.C.P.,EN COMERCIOS ESPECIAL.	8	6	-2
ELABORACIÓN DE PRODUCTOS ALIMENTICIOS N.C.P.	9	7	-2
EXTRACCIÓN DE PRODUCTOS FORESTALES DE BOSQUES NATIVOS	2	7	5
FABR.DE INSTR.Y APAR.PARA MEDIR,VERIF.,ENSAYAR,NAVEGAR Y OTROS FINES	7	7	0
FABRICACIÓN DE TEJIDOS Y ARTÍCULOS DE PUNTO N.C.P.	7	7	0
FRACCIONADORES DE GAS LICUADO	3	7	4
SERVIC.DE EXPENDIO DE COMIDAS Y BEBIDAS EN BARES, CAFETERIAS Y PIZZER.	6	7	1
SERVICIOS DE ATENCIÓN A ANCIANOS CON ALOJAMIENTO	9	7	-2
SERVICIOS DE PELUQUERÍA	7	7	0
VENTA AL POR MAYOR DE COMBUSTIBLES Y LUBRICANTES PARA AUTOMOTORES	11	7	-4
VENTA AL POR MENOR DE ARTÍCULOS VARIOS, EXCEPTO TABACOS, CIGARROS	8	7	-1
VENTA AL POR MENOR DE HILADOS, TEJIDOS Y ARTÍCULOS DE MERCERÍA	21	7	-14
VENTA DE MOTOCICL.Y DE SUS PARTES, PIEZAS Y ACCES., EXCEPTO EN COMIS.	14	7	-7
VENTA POR MAYOR DE CARNES ROJAS, MENUDENCIAS Y CHACINADOS FRESCOS, ETC	3	7	4
CULTIVO DE OLEAGINOSAS EXCEPTO EL DE SEMILLAS PARA SIEMBRA	15	8	-7
EDICIÓN DE PERIÓDICOS, REVISTAS Y PUBLICACIONES PERIÓDICAS	7	8	1
SERV.IMOBIL.REALIZADOS A CAMBIO DE UNA RETRIBUCION O POR CONTRATA	10	8	-2
SERVICIOS DE ESPARCIMIENTO RELACIONADAS CON JUEGOS DE AZAR Y APUESTAS	6	8	2
SERVICIOS DE EXPENDIO DE COMIDAS Y BEBIDAS EN RESTAURANTES Y RECREOS	3	8	5
SERVICIOS RELACIONADOS CON LA SALUD HUMANA N.C.P.	9	8	-1
VENTA AL POR MENOR DE JUGUETES Y ARTÍCULOS DE COTILLOS	8	8	0
VENTA AL POR MENOR DE FIAMBRES Y PRODUCTOS DE ROTISERÍA	9	9	0

VENTA AL POR MENOR DE MATERIALES DE CONSTRUCCIÓN N.C.P.	5	9	4
ELABORACIÓN DE FIAMBRES Y EMBUTIDOS	10	10	0
VENTA AL POR MENOR DE CALZADO EXCEPTO EL ORTOPÉDICO	11	10	-1
Presentaron entre 10 y 30 empleados en el 2006			
FABRIC.DE ARTÍCULOS DE CUCHILLERÍA, HERRAM.DE MANO Y ART.DE FERRET.	12	11	-1
VTA POR MENOR EN MINIMERC.C/ PREDOMINIO DE PROD. ALIMENT. Y BEBIDAS	16	11	-5
INDUSTRIAS MANUFACTURERAS N.C.P.	23	12	-11
SERVICIOS DE FINANCIACIÓN Y ACTIVIDADES FINANCIERAS N.C.P.	12	12	0
SERVICIOS DE MAQUINARIA AGRÍCOLA, EXCEPTO LOS DE COSECHA MECÁNICA	6	12	6
VENTA AL POR MENOR DE PRODUCTOS COSMÉTICOS Y DE PERFUMERÍA	15	12	-3
CONFECCIÓN DE INDUMENT.DE TRABAJO, UNIFORMES, GUARDAPOLVOS Y ACCESORIOS	14	13	-1
ELABORACIÓN ARTESANAL DE PRODUCTOS DE PANADERÍA N.C.P.	11	13	2
SERVICIOS DE PRODUCTORES Y ASESORES DE SEGUROS	20	13	-7
VENTA AL POR MAYOR DE MERCANCÍAS N.C.P.	25	13	-12
SERVICIOS DE COMUNICACIÓN POR MEDIO DE TELÉFONO, TELÉGRAFO Y TELEX	6	14	8
CONSTRUCCIÓN, REFORMA Y REPARACIÓN DE EDIFICIOS RESIDENCIALES	6	15	9
ELABORACIÓN INDUSTRIAL PRODUCTOS DE PANADERÍA, EXCL.GALLET.Y BIZCOCHOS	21	15	-6
FABRICACIÓN DE INSTRUMENTOS DE MÚSICA	15	16	1
SERVICIOS PERSONALES N.C.P.	9	16	7
VENTA AL POR MAYOR DE ARTÍCULOS DE FERRETERÍA	19	16	-3
VENTA AL POR MAYOR DE PARTES, PIEZAS Y ACCES.DE VEHÍCULOS AUTOMOTORES	16	16	0
VENTA AL POR MENOR DE ARTÍCULOS DE FERRETERÍA	20	16	-4
FORJADO, PRENSADO, ESTAMPADO Y LAMINADO DE METALES; PULVIMETALURGIA	11	17	6
SERVICIO DE TRANSPORTE URBANO DE CARGA N.C.P.	35	17	-18
SERVICIOS EMPRESARIALES N.C.P.	19	17	-2
VENTA AL POR MAYOR DE PRODUCTOS ALIMENTICIOS N.C.P.	33	17	-16
VENTA AL POR MENOR DE CARNES ROJAS, MENUENCIAS Y CHACINADOS FRESCOS	21	17	-4
VENTA AL POR MAYOR DE PRODUCTOS DE MADERA EXCEPTO MUEBLES	12	18	6
VENTA AL POR MENOR DE LUBRICANTES PARA VEHÍCULOS AUTOM.Y MOTOCICLETAS	17	18	1
FABR.DE MUEBLES, Y DE OTROS MATERIALES (METAL, PLÁSTICO, ETC.)	6	19	13
VENTA AL POR MENOR DE MAQ.Y EQUIPOS PARA OFICINA Y SUS COMPONENTES	16	19	3
FABRIC.DE PRODUCTOS DE MADERA N.C.P.; FABRIC.DE ART.DE CORCHO, PAJA	20	20	0
FABRICACIÓN DE PRODUCTOS METÁLICOS N.C.P.	22	20	-2
REPARACIÓN DE ARTÍCULOS N.C.P.	18	21	3
SERV.INMOBIL.REALIZADOS POR CTA PROPIA, CON BIENES PROPIOS O ARRENDADOS	18	21	3
VENTA AL POR MENOR DE ARTÍCULOS PARA EL HOGAR N.C.P.	27	23	-4
FABRICACIÓN DE MAQUINARIA DE USO ESPECIAL N.C.P.	6	24	18
VENTA AL POR MENOR DE PRODUCTOS FARMACÉUTICOS Y DE HERBORISTERÍA	28	24	-4
VENTA DE AUTOS, CAMIONETAS Y UTILITARIOS, NUEVOS, EXCEPTO EN COMISIÓN	2	24	22
VENTA POR MENOR DE PARTES, PIEZAS Y ACCES.EXCEPTO CAMARAS, CUBIERTAS	33	24	-9
CONSTRUCCIÓN, REFORMA Y REPARACIÓN DE EDIFICIOS NO RESIDENCIALES	15	25	10
VENTA AL POR MAYOR DE PINTURAS Y PRODUCTOS CONEXOS	6	25	19
MANTENIMIENTO Y REPARACIÓN DEL MOTOR N.C.P.; MECÁNICA INTEGRAL	24	27	3
SERVICIOS AGRICOLAS N.C.P	26	27	1
VENTA AL POR MENOR DE PRODUCTOS DE ALMACEN Y DIETÉTICA	31	27	-4
Presentaron mas de 30 empleados en el 2006			
VENTA AL POR MENOR DE PRENDAS Y ACCES.DE VESTIR N.C.P. EXCEPTO CALZADO	35	33	-2
SERVICIOS DE COSECHA MECÁNICA	43	41	-2
FABRICACIÓN DE MAQUINARIA AGROPECUARIA Y FORESTAL, EXCEPTO TRACTORES	41	42	1
VENTA AL POR MAYOR DE CHOCOLATES, GOLOSINAS Y PRODUCTOS PARA KIOSCOS	44	44	0
MOLIENDA DE TRIGO	43	49	6
TRANSPORTE AUTOMOTOR DE CARGAS N.C.P.	51	50	-1



VENTA AL POR MENOR DE COMBUSTIBLE PARA VEHÍCULOS AUTOM.Y MOTOCICLETAS	67	52	-15	
SERV.DE TRANSP.DE MERC.A GRANEL,INCLUIDO EL TRANSP.POR CAMIÓN CIST.	97	101	4	
CRÍA DE GANADO BOVINO -EXCEPTO EN CABAÑAS Y PARA PRODUCCIÓN DE LECHE	328	328	0	
Total general	2262	2136	-126	

Caseros-Chabas

En el 2006 existió una leve reducción del número de Empresas que presentaron menos de 5 empleados registrados y un aumento en los tres grupos que le siguen, (entre 5 y 10, entre 10 y 30, entre 30 y 50).

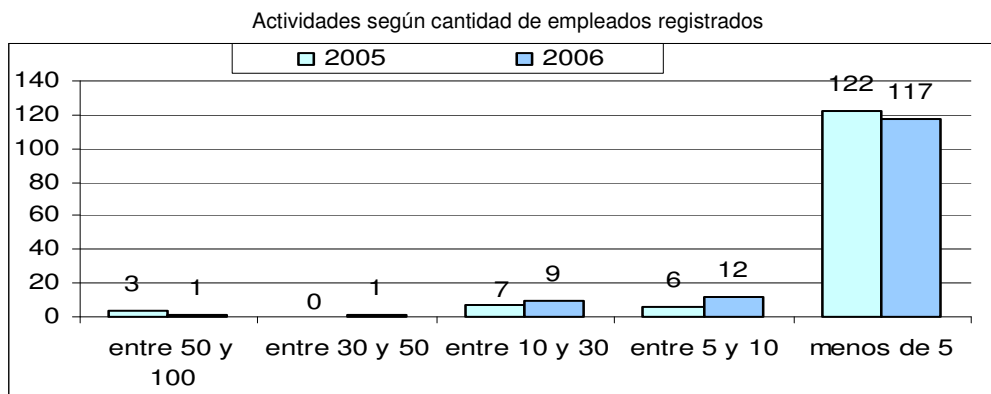

Elaborado por CES - BCSF en base a datos aportados por el Ministerio de Educación de la Provincia de Santa Fe

Las actividades que mayor cantidad de Empleados registrados incorporaron en el 2006 se enumeran en la siguiente tabla. Se destaca que la Actividad que mayor variación relativa presentó se relaciona con el rubro de la Construcción.

Actividades con mayor variación en la cantidad de empleados	2005	2006
CONSTRUCCION, REFORMA Y REPARACION DE EDIFICIOS NO RESIDENCIALES	3	21
CULTIVO DE OLEAGINOSAS EXCEPTO EL DE SEMILLAS PARA SIEMBRA	3	9
MANTENIMIENTO Y REPARACION DEL MOTOR N.C.P.; MECANICA INTEGRAL	4	20
TRANSPORTE AUTOMOTOR DE CARGAS N.C.P.	16	29

En la siguiente tabla se puede analizar el comportamiento de las distintas actividades en relación a la incorporación de empleados. El 60% de las actividades no presentaron cambios en sus registros de empleados.

Comportamiento de actividades según cantidad de Empleados		
Sin Cambio	80	60%
Menor cantidad de empleados	17	13%
Mayor cantidad de empleados	37	28%

Para desglosar el análisis anterior se presenta el siguiente cuadro, en el que se indica la totalidad de las actividades realizadas en el 2006 comparadas con el 2005.

El total de empleados registrados fue de 571 para 2005 y 617 para 2006.

Actividades	2005	2006	Var
<i>Presentaron menos de 5 empleados en el 2006</i>			
TERMINACIÓN Y REVESTIMIENTO DE PAREDES Y PISOS	1	1	0
CONSTRUCCIÓN, REFORMA Y REPARACIÓN DE EDIFICIOS RESIDENCIALES	2	1	-1
DISTRIBUCIÓN DE FILMES Y VIDEOCINTAS	1	1	0
EJECUCIÓN Y MANTENIMIENTO DE INSTALACIONES ELÉCTRICAS Y ELECTR. N.C.P.		1	
ELABORACIÓN DE ALIMENTOS PREPARADOS PARA ANIMALES		1	
ENSEÑANZA PARA ADULTOS Y SERVICIOS DE ENSEÑANZA N.C.P.	1	1	0
EXTRACCIÓN DE PRODUCTOS FORESTALES DE BOSQUES CULTIVADOS	1	1	0
FABR.DE MUEBLES, Y DE OTROS MATERIALES (METAL, PLÁSTICO, ETC.)	1	1	0
FABRICACIÓN DE CEPILLOS Y PINCELES	1	1	0

INSTALAC. DE GAS, AGUA, SANIT.Y DE CLIMATIZ., CON SUS ARTEF.CONEXOS		1	
MANTENIM.Y REPARACIÓN DE MAQ.DE OFICINA, CONTABILIDAD E INFORMÁTICA	1	1	0
MATANZA Y PROCESAMIENTO DE CARNE DE AVES	1	1	0
OTROS SERVICIOS DE ENTRETENIMIENTO N.C.P.	1	1	0
PINTURA Y TRABAJOS DE DECORACIÓN	1	1	0
PREPARACIÓN Y VENTA DE COMIDAS PARA LLEVAR N.C.P.	1	1	0
REPARACIÓN DE AMORTIGUADORES, ALINEAC.DE DIREC.Y BALANCEO DE RUEDAS	1	1	0
REPARACIÓN DE ARTÍCULOS ELÉCTRICOS DE USO DOMESTICO	2	1	-1
REPARACIÓN DE CÁMARAS Y CUBIERTAS		1	
REPARACIÓN DE MAQUINARIA METALÚRGICA	1	1	0
SERV. AUXILIARES PARA LOS SERV.GRALES DE LA ADMINISTR.PUBLICA N.C.P.	1	1	0
SERV.DE CONTABILIDAD Y TENEDURÍA DE LIBROS, AUDIT.Y ASESORIA FISCAL	1	1	0
SERV.DE IMPRESIÓN HELIOGRAFIÍA, FOTOCOPIA Y OTRAS FORMAS DE REPRODUCC.	1	1	0
SERV.INMOBIL.REALIZADOS A CAMBIO DE UNA RETRIBUCION O POR CONTRATA	1	1	0
SERVIC.DE EXPENDIO DE COMIDAS Y BEBIDAS EN BARES, CAFETERIAS Y PIZZER.	1	1	0
SERVICIO DE TRANSPORTE AUTOMOTOR INTERURBANO DE PASAJEROS	1	1	0
SERVICIOS BURSÁILES DE MEDIACIÓN O POR CUENTA DE TERCEROS	1	1	0
SERVICIOS DE ALOJAM.EN HOTELES, PENSIONES Y OTRAS RESIDENCIAS		1	
SERVICIOS DE ALOJAMIENTO POR HORA	1	1	0
SERVICIOS DE ASESORAMIENTO, DIRECCIÓN Y GESTIÓN EMPRESARIAL	1	1	0
SERVICIOS DE CONTRATISTAS DE MANO DE OBRA AGRÍCOLA	1	1	0
SERVICIOS DE CORREOS	1	1	0
SERVICIOS DE EXPENDIO DE COMIDAS Y BEBIDAS EN BARES LÁCTEOS	1	1	0
SERVICIOS DE SALONES DE JUEGOS	1	1	0
SERVICIOS DE TRANSMISIÓN DE RADIO Y TELEVISIÓN	1	1	0
SERVICIOS FORESTALES EXCEPTO LOS RELACIONADOS CON LA EXTRAC.DE MADERA	1	1	0
SERVICIOS PARA EL MANTENIMIENTO FÍSICO-CORPORAL	1	1	0
SERVICIOS VETERINARIOS BRINDADOS POR VETERINARIOS	1	1	0
TALLERES DE REPARACIONES DE AVIONES	1	1	0
VENTA AL POR MAYOR DE ARTÍCULOS PARA LA CONSTRUCCIÓN N.C.P.	2	1	-1
VENTA AL POR MAYOR DE FIAMBRES, QUESOS Y PRODUCTOS LÁCTEOS	1	1	0
VENTA AL POR MAYOR DE PRODUCTOS ALIMENTICIOS N.C.P.		1	
VENTA AL POR MAYOR EN COMISIÓN O CONSIGNAC. DE MERCADERÍAS N.C.P.	1	1	0
VENTA AL POR MAYOR Y EMPAQUE DE FRUTAS, LEGUMBRES Y HORTALIZAS FRESCAS	1	1	0
VENTA AL POR MENOR DE ART. TEXTILES N.C.P. EXCEPTO PRENDAS DE VESTIR	2	1	-1
VENTA AL POR MENOR DE ART.DE DEPORTE, EQUIPOS E INDUMENTARIA DEPORTIVA	1	1	0
VENTA AL POR MENOR DE ART.DE MARROQUINERÍA, PARAGUAS Y SIMILARES N.C.P	1	1	0
VENTA AL POR MENOR DE ARTEFACTOS PARA EL HOGAR, ELÉCTRICOS, A GAS, ETC	1	1	0
VENTA AL POR MENOR DE ARTÍCULOS DE ILUMINACIÓN	1	1	0
VENTA AL POR MENOR DE BEBIDAS, EXCEPTO VINOS	1	1	0
VENTA AL POR MENOR DE BOMBONES Y DEMÁS PRODUCTOS DE CONFITERÍA	1	1	0
VENTA AL POR MENOR DE CALZADO EXCEPTO EL ORTOPÉDICO	1	1	0
VENTA AL POR MENOR DE CONFECCIONES PARA EL HOGAR	1	1	0
VENTA AL POR MENOR DE FUEL OIL, GAS EN GARRAFAS, CARBÓN Y LENA	1	1	0
VENTA AL POR MENOR DE HILADOS, TEJIDOS Y ARTÍCULOS DE MERCERÍA	1	1	0
VENTA AL POR MENOR DE JUGUETES Y ARTÍCULOS DE COTILLOS	1	1	0
VENTA AL POR MENOR DE MAQ.Y EQUIPOS PARA OFICINA Y SUS COMPONENTES	1	1	0
VENTA AL POR MENOR DE PRODUCTOS DE TOCADOR	1	1	0
VENTA AL POR MENOR DE SEMILLAS	2	1	-1
VENTA DE MOTOCICL.Y DE SUS PARTES, PIEZAS Y ACCES., EXCEPTO EN COMIS.	1	1	0
VENTA POR MENOR DE PARTES,PIEZAS Y ACCES.EXCEPTO CAMARAS,CUBIERTAS	2	1	-1
VTA POR MENOR DE INSTRUMENTAL MEDICO Y ODONTOLOGÍA ARTO ORTOPÉDICOS	1	1	0

CONSTR., REFORMA Y REPAR.DE REDES DE ELECTR., GAS,AGUA,TELECOM.,ETC.	2	2	0
CULTIVO DE CEREALES EXCEPTO LOS FORRAJ. Y LOS DE SEMILLAS PARA SIEMBRA	1	2	1
EXPENDIO DE HELADOS	2	2	0
FABRICACIÓN DE GAS Y DISTRIBUC.DE COMBUSTIBLES GASEOSOS POR TUBERÍAS	1	2	1
IMPRESIÓN	2	2	0
INSTAL.Y REPAR.DE LUNETAS Y VENTANILLAS,ALARMAS,CERRADURAS,RADIOS,ETC.	1	2	1
PROCESAMIENTO DE DATOS	1	2	1
REPAR.ELECTR., DEL TABLERO E INSTRUM.; REPAR.Y RECARGA DE BATERÍAS	2	2	0
REPARAC.DE MOTORES Y TURBINAS, EXCEPTO MOT.P/AERONAVES,AUTOMOT.Y MOTOS	2	2	0
REPARACIÓN DE APARATOS DE DISTRIBUCIÓN Y CONTROL DE ENERGÍA ELÉCTRICA	2	2	0
REPARACIÓN DE ARTÍCULOS N.C.P.	2	2	0
SERV.DE TRANSP.AUTOMOTOR DE PASAJ.MEDIANTE TAXIS Y REMISES	2	2	0
SERV.INMOBIL.REALIZADOS POR CTA PROPIA,CON BIENES PROPIOS O ARRENDADOS	2	2	0
SERVICIOS DE COMUNICACIÓN POR MEDIO DE TELÉFONO, TELÉGRAFO Y TELEX	1	2	1
SERVICIOS DE SANEAMIENTO PUBLICO N.C.P.	2	2	0
SERVICIOS EMPRESARIALES N.C.P.	1	2	1
SERVICIOS HOSPITALARIOS N.C.P.	2	2	0
TALLERES DE REPARAC.DE TRACTORES, MAQ.AGRICOLAS Y MATERIAL FERROVIARIO	2	2	0
VENTA AL POR MAYOR DE MERCANCÍAS N.C.P.	3	2	-1
VENTA AL POR MENOR DE ARTÍCULOS DE BAZAR Y MENAJE	1	2	1
VENTA AL POR MENOR DE COMBUSTIBLE PARA VEHÍCULOS AUTOM.Y MOTOCICLETAS	2	2	0
VENTA AL POR MENOR DE FLORES Y PLANTAS NATURALES Y ARTIFICIALES	1	2	1
VENTA AL POR MENOR DE MADERAS Y ART.DE MADERA Y CORCHO EXCEPTO MUEBLES	1	2	1
VENTA AL POR MENOR DE PAPELES PARA PARED, REVESTIM.P/PISOS	1	2	1
VENTA AL POR MENOR DE VINOS	1	2	1
VENTA AL POR MENOR NO REALIZADA EN ESTABLECIMIENTOS N.C.P.	2	2	0
VENTA POR MAYOR DE CARNES ROJAS, MENUENCIAS Y CHACINADOS FRESCOS, ETC	1	2	1
VTA POR MAYOR DE ACEITES,AZUCAR,CAFE,TE,YERBA MATE Y OTRAS INFUSIONES	2	2	0
VTA POR MENOR DE HUEVOS,CARNE DE AVES Y PROD.DE GRANJA Y DE CAZA N.C.P	2	2	0
ACABADO DE PRODUCTOS TEXTILES	3	3	0
ELABORACIÓN ARTESANAL DE PRODUCTOS DE PANADERÍA N.C.P.	4	3	-1
FABRIC.DE PROD.METALICOS PARA USO ESTRUCTURAL Y MONTAJE INDUSTRIAL	4	3	-1
INSTALACIONES PARA EDIFICIOS Y OBRAS DE INGENIERÍA CIVIL N.C.P.	2	3	1
REPARAC.DE COJINETES; ENGRANAJ.;TRENES DE ENGR.Y PIEZAS DE TRANSMISIÓN	3	3	0
SERVICIO DE TRANSPORTE URBANO DE CARGA N.C.P.	3	3	0
SERVICIOS DE GESTIÓN Y LOGÍSTICA PARA EL TRANSPORTE DE MERCADERÍAS	4	3	-1
VENTA AL POR MAYOR DE MAQUINAS - HERRAMIENTA DE USO GENERAL	3	3	0
VENTA AL POR MENOR DE ARTÍCULOS PARA EL HOGAR N.C.P.	1	3	2
VENTA AL POR MENOR DE ARTÍCULOS VARIOS, EXCEPTO TABACOS, CIGARROS	3	3	0
VENTA AL POR MENOR DE CARNES ROJAS, MENUENCIAS Y CHACINADOS FRESCOS	3	3	0
VENTA AL POR MENOR DE PAPEL,CARTON,MATER.DE EMBALAJE Y ART.DE LIBRERÍA	3	3	0
VENTA AL POR MENOR DE PROD. ALIMENTARIOS N.C.P.,EN COMERCIOS ESPECIAL.	2	3	1
VENTA AL POR MENOR DE TABACO, CIGARROS Y CIGARRILLOS EN KIOSCOS	2	3	1
VTA POR MENOR EN SUPERMERC.C/PREDOMINIO PROD. ALIMENT. Y BEBIDAS	5	3	-2
FABRICACIÓN DE ARTÍCULOS CONFEC.DE MATER.TEXT., EXCEPTO PRENDAS VESTIR	4	4	0
SERVICIOS DE PELUQUERÍA	2	4	2
VENTA AL POR MENOR DE FRUTAS, LEGUMBRES Y HORTALIZAS FRESCAS	3	4	1
VENTA AL POR MENOR DE GOLOSINAS	2	4	2
VENTA AL POR MENOR DE ROPA INT., MEDIAS, PRENDAS P/DORMIR Y P/LA PLAYA	4	4	0
VENTA DE AUTOS, CAMIONETAS Y UTILITARIOS USADOS, EXCEPTO EN COMISIÓN	4	4	0
<i>Presentaron entre 5 y 10 empleados en el 2006</i>			
CAPTACIÓN, DEPURACIÓN Y DISTRIBUCIÓN DE AGUA DE FUENTES SUBTERRÁNEAS	5	5	0

ELABORACIÓN PRIMARIA N.C.P. DE MINERALES NO METÁLICOS	1	5	4
VENTA AL POR MAYOR DE PARTES, PIEZAS Y ACCES.DE VEHÍCULOS AUTOMOTORES	5	5	0
VENTA AL POR MENOR DE ARTÍCULOS DE FERRETERÍA	4	5	1
VENTA AL POR MENOR DE PRODUCTOS DE ALMACEN Y DIETÉTICA	4	5	1
VTA POR MENOR EN MINIMERC.C/ PREDOMINIO DE PROD. ALIMENT. Y BEBIDAS	3	5	2
FABRICACIÓN DE PRODUCTOS METÁLICOS N.C.P.	5	6	1
SERVICIOS DE CRÉDITO N.C.P.	3	6	3
FABRICACIÓN DE ART. DE CEMENTO, FIBROCEMENTO Y YESO, EXCEPTO MOSAICOS	6	7	1
FORJADO, PRENSADO, ESTAMPADO Y LAMINADO DE METALES; PULVIMETALURGIA	7	7	0
SERVICIOS DE ASOCIACIONES N.C.P.	10	7	-3
VENTA AL POR MENOR DE ARTÍCULOS DE ÓPTICA Y FOTOGRAFÍA	6	7	1
VENTA AL POR MENOR DE PRODUCTOS FARMACÉUTICOS Y DE HERBORISTERÍA	8	8	0
CULTIVO DE OLEAGINOSAS EXCEPTO EL DE SEMILLAS PARA SIEMBRA	3	9	6
SERVICIOS DE MAQUINARIA AGRÍCOLA, EXCEPTO LOS DE COSECHA MECÁNICA	11	9	-2
SERVICIOS DE PRODUCTORES Y ASESORES DE SEGUROS	4	9	5
SERVICIOS PERSONALES N.C.P.	6	9	3
<i>Presentaron mas de 10 empleados en el 2006</i>			
VENTA AL POR MAYOR DE SUSTANCIAS QUÍMICAS E INDUSTRIALES	4	10	6
SERVICIOS DE COSECHA MECÁNICA	15	17	2
VENTA AL POR MENOR DE PRENDAS Y ACCES.DE VESTIR N.C.P. EXCEPTO CALZADO	12	18	6
DISTRIBUCIÓN Y ADMINISTRACIÓN DE ENERGÍA ELÉCTRICA	21	20	-1
MANTENIMIENTO Y REPARACIÓN DEL MOTOR N.C.P.; MECÁNICA INTEGRAL	4	20	16
SERVICIOS AGRICOLAS N.C.P	18	20	2
VENTA AL POR MAYOR Y/O EN COMISIÓN O CONSIGNACIÓN DE PROD. AGRICOLAS	51	20	-31
VENTA EN COMISIÓN DE VEHÍCULOS AUTOMOTORES USADOS N.C.P.	20	20	0
CONSTRUCCIÓN, REFORMA Y REPARACIÓN DE EDIFICIOS NO RESIDENCIALES	3	21	18
TRANSPORTE AUTOMOTOR DE CARGAS N.C.P.	16	29	13
SERV.DE TRANSP.DE MERC.A GRANEL,INCLUIDO EL TRANSP.POR CAMIÓN CIST.	54	47	-7
CONFEC.DE PRENDAS DE VESTIR N.C.P., EXCEPTO PRENDAS DE PIEL Y DE CUERO	86	73	-13
Total general	571	617	46

Caseros-Sanford

El total de actividades del grupo de mayor concentración (menos de 5 empleados registrados) se vio disminuido de un año a otro en una pequeña cantidad. El grupo siguiente (entre 5 y 10 empleados registrados) se incremento en la misma cantidad.

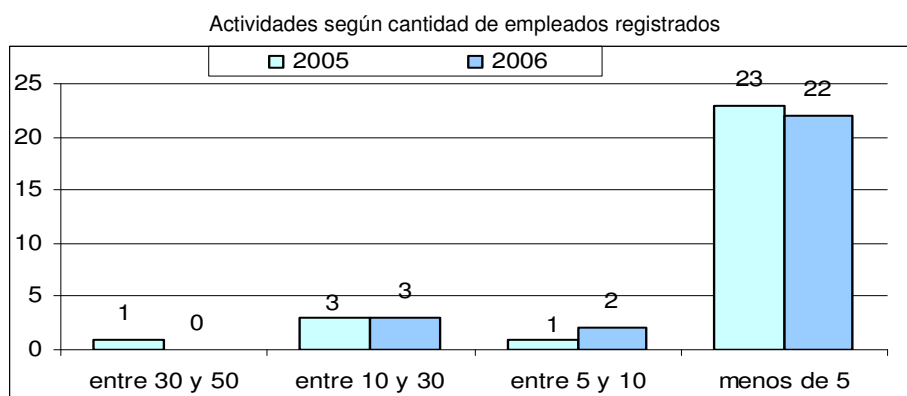

Elaborado por CES - BCSF en base a datos aportados por el Ministerio de Educación de la Provincia de Santa Fe

En la siguiente tabla puede observarse dos de las actividades que mayor incorporación de empleados realizó de un año a otro.

Actividades con mayor variación en la cantidad de empleados	2005	2006
SERVICIOS DE COMUNICACION POR MEDIO DE TELEFONO, TELEGRAFO Y TELEX	2	6
SERV.DE TRANSP.DE MERC.A GRANEL, INCLUIDO EL TRANSP.POR CAMION CIST.	20	23

Con respecto al resto, se puede ver su comportamiento en general en el siguiente cuadro, donde se enumera que casi el 70% no realizó incorporaciones entre los dos años y casi el 20% redujo su personal.

Comportamiento de actividades según cantidad de Empleados		
Sin Cambio	18	69%
Menor cantidad de empleados	3	12%
Mayor cantidad de empleados	5	19%

Para ampliar el análisis previo se puede observar el siguiente cuadro, el cual enumera la totalidad de las actividades realizadas en el año 2006 comparadas con el año anterior.

Se puede destacar que la Actividad cultivo de Oleaginosas, disminuyó su personal declarado en 7, pasando de 12 a 5 personas, mientras que Servicios de Cosecha Mecánica también tuvo una reducción de 6, quedando para el 2006 un total de 26 empleados declarados.

Con respecto al total de declaraciones en la localidad, se puede observar una disminución pasando de 121 para el 2005 a 117 para 2006.

Actividades	2005	2006	Var
Presentaron menos de 5 empleados en el 2006			
ELABORACIÓN DE FIAMBRES Y EMBUTIDOS	1	1	0
ELABORACIÓN DE FRUTAS, HORTALIZAS Y LEGUMBRES DESHIDRATADAS O DESECAD.		1	
FABR.DE PARTES; PIEZAS Y ACCES. PARA VEHIC.AUTOM. Y SUS MOTORES	1	1	0
FABRICACIÓN DE TANQUES, DEPÓSITOS Y RECIPIENTES DE METAL	1	1	0
REPARACIÓN DE MAQUINAS HERRAMIENTAS	1	1	0
SERVICIOS EMPRESARIALES N.C.P.	1	1	0
VENTA AL POR MAYOR EN COMISIÓN O CONSIGNAC. DE MERCADERÍAS N.C.P.	1	1	0
VENTA AL POR MENOR DE CARNES ROJAS, MENUDECIAS Y CHACINADOS FRESCOS	1	1	0



VENTA AL POR MENOR DE DIARIOS Y REVISTAS	1	1	0
VENTA AL POR MENOR DE PRODUCTOS FARMACÉUTICOS Y DE HERBORISTERÍA	1	1	0
VTA POR MENOR DE HUEVOS,CARNE DE AVES Y PROD.DE GRANJA Y DE CAZA N.C.P	1	1	0
CONSTRUCCIÓN, REFORMA Y REPARACIÓN DE EDIFICIOS NO RESIDENCIALES	2	2	0
MANTENIMIENTO Y REPARACIÓN DEL MOTOR N.C.P.; MECÁNICA INTEGRAL	2	2	0
SERV.DE CONTABILIDAD Y TENEDURÍA DE LIBROS, AUDIT.Y ASESORIA FISCAL	2	2	0
VENTA AL POR MENOR DE LUBRICANTES PARA VEHÍCULOS AUTOM.Y MOTOCICLETAS	2	2	0
VENTA AL POR MENOR DE PRENDAS Y ACCES.DE VESTIR N.C.P. EXCEPTO CALZADO	2	2	0
VENTA AL POR MENOR DE PRODUCTOS DE ALMACÉN Y DIETÉTICA	5	2	-3
SERVICIOS DE TRANSMISIÓN DE RADIO Y TELEVISIÓN	3	3	0
SERVICIOS DE MAQUINARIA AGRÍCOLA, EXCEPTO LOS DE COSECHA MECÁNICA	1	4	3
TRANSPORTE AUTOMOTOR DE CARGAS N.C.P.	3	4	1
VTA POR MENOR EN SUPERMERC.C/PREDOMINIO PROD. ALIMENT. Y BEBIDAS	1	4	3
<i>Presentaron mas de 5 empleados en el 2006</i>			
CULTIVO DE OLEAGINOSAS EXCEPTO EL DE SEMILLAS PARA SIEMBRA	12	5	-7
SERVICIOS AGRICOLAS N.C.P	6	6	0
SERVICIOS DE COMUNICACIÓN POR MEDIO DE TELÉFONO, TELÉGRAFO Y TELEX	2	6	4
TOSTADO, TORRADO Y MOLIENDA DE CAFÉ; ELABOR.Y MOLIENDA DE HIERBAS	13	13	0
SERV.DE TRANSP.DE MERC.A GRANEL,INCLUIDO EL TRANSP.POR CAMIÓN CIST.	20	23	3
SERVICIOS DE COSECHA MECÁNICA	32	26	-6
Total general	121	117	-4

Castellanos-Rafaela

En esta localidad se puede observar un gran crecimiento de actividades en el grupo “menos de 5” (empleados registrados). Por otro lado se puede mencionar que hay cierta similitud en la cantidad de actividades de los grupos “entre 5 y 10”, y “entre 10 y 30”. Otro dato relevante es que las actividades que se establecen sobre el extremo superior del cuadro (entre 100 y 500) han disminuido en un 30% de un año a otro.

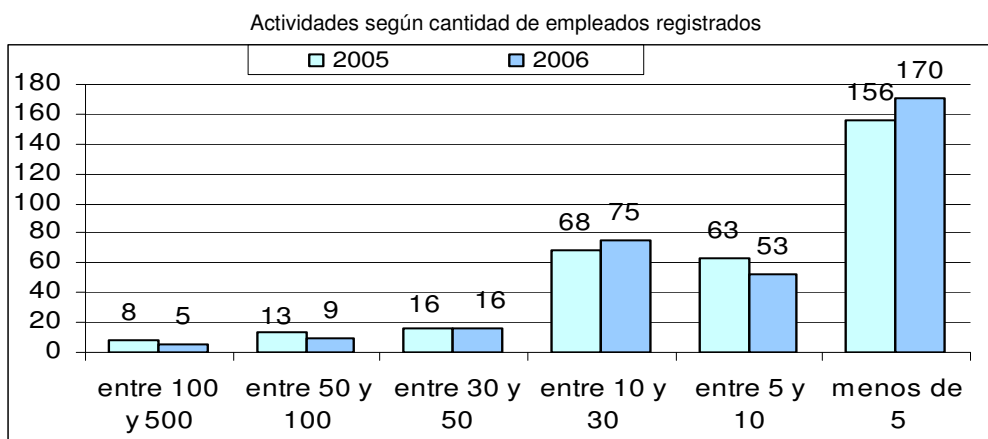

Elaborado por CES - BCSF en base a datos aportados por el Ministerio de Educación de la Provincia de Santa Fe

En el siguiente cuadro se presentan aquellas actividades que mayor cantidad de registros de empleados han incorporado de un año a otro, destacándose, *ventas de combustibles y servicios de limpieza* ya que incorporaron mas de 20 personas y este ultimo duplico su planta.

Actividades con mayor variación en la cantidad de empleados	2005	2006	Var
SERVICIOS AGRICOLAS N.C.P	10	14	4
FABRICACION DE PRODUCTOS DE CAUCHO N.C.P.	22	28	6
VENTA DE VEHICULOS AUTOMOTORES USADOS N.C.P., EXCEPTO EN COMISION	28	35	7
CRIA DE GANADO PORCINO, EXCEPTO EN CABANAS	10	18	8
ELABORACION INDUSTRIAL PRODUCTOS DE PANADERIA, EXCL.GALLET.Y BIZCOCHOS	18	26	8
INSTALAC. DE GAS, AGUA, SANIT.Y DE CLIMATIZ., CON SUS ARTEF.CONEXOS	9	17	8
SERVICIOS DE PUBLICIDAD	20	28	8
SERV.DE CONTABILIDAD Y TENEDURIA DE LIBROS, AUDIT.Y ASESORIA FISCAL	27	37	10
FABR.DE PARTES; PIEZAS Y ACCES. PARA VEHIC.AUTOM. Y SUS MOTORES	113	127	14
SERVICIOS EMPRESARIALES N.C.P.	24	39	15
VENTA AL POR MENOR DE COMBUSTIBLE PARA VEHICULOS AUTOM.Y MOTOCICLETAS	98	124	26
SERVICIOS DE LIMPIEZA DE EDIFICIOS	32	67	35

Con respecto al resto de las actividades se puede destacar un gran predominio de las actividades que disminuyeron su planta más del 40% contra el 29% que realizó nuevas incorporaciones, como se ve en la tabla siguiente:

Comportamiento de actividades según cantidad de Empleados		
Sin Cambio	88	28%
Menor cantidad de empleados	135	43%
Mayor cantidad de empleados	90	29%

En la siguiente tabla se analiza la totalidad de las actividades realizadas durante el 2006 y se comparan con el año anterior.

Mediante el análisis de esta se puede destacar el comportamiento de algunas actividades como por ejemplo Servicio de expendio de comidas y bebidas en general, la cual redujo de 96 a 1 las declaraciones de empleo, y también podemos mencionar otras actividades como Montajes industriales y Herrería de Obra, Venta al por menor de artículos de óptica y fotografía, Servicios de expendio de comidas y bebidas en restaurantes y hoteles, que redujeron su personal a la mitad. Otras actividades con reducciones significativas son: -Ventas al por mayor de

bebidas no alcohólicas, -Venta al por menor en supermercados c/predominio productos alimenticios y bebidas; Construcción, Reforma y Reparación de Edificios no Residenciales, Venta al por menor de productos farmacéuticos y de Herboristería, Servicios de Internación.

Con respecto al total de los registros de empleados presentados podemos ver una reducción de 1.143, pasando de 5.340 en el 2005 a 4.197 en el 2006.

Actividades	2005	2006	Var
Presentaron menos de 5 empleados en el 2006			
ACABADO DE PRODUCTOS TEXTILES	1	1	0
ALQ.DE EQUIPO DE TRANSP.PARA VIA AÉREA SIN OPERARIOS NI TRIPULACIÓN		1	
ALQ.DE MAQU. Y EQUIPO DE CONSTRUCCIÓN E INGENIERÍA CIVIL,SIN OPERARIOS	1	1	0
ALQUILER DE EQUIPO DE CONSTRUCCIÓN O DEMOLICIÓN DOTADO DE OPERARIOS	1	1	0
ALQUILER DE MAQUINARIA Y EQUIPO DE OFICINA, INCLUSO COMPUTADORAS	1	1	0
CAPTACIÓN, DEPURACIÓN Y DISTRIBUCIÓN DE AGUA DE FUENTES SUPERFICIALES	2	1	-1
CONSTR., REFORMA Y REPAR.DE REDES DE ELECTR., GAS,AGUA,TELECOM.,ETC.	2	1	-1
CRÍA DE ANIMALES Y OBTENCIÓN DE PRODUCTOS DE ORIGEN ANIMAL, N.C.P.	1	1	0
ELABORACIÓN DE QUESOS	1	1	0
ELABORACIÓN Y ENVASADO DE DULCES, MERMELADAS Y JALEAS	1	1	0
EXHIBICIÓN DE FILMES Y VIDEOCINTAS	2	1	-1
EXTRACCIÓN Y EMBOTELLAMIENTO DE AGUAS MINERALES	1	1	0
FABR.DE LÁPICES, BOLÍGRAFOS, SELLOS Y ART. PARA OFICINAS Y ARTISTAS	1	1	0
FABRIC. DE MALETAS, BOLSOS, ART. DE TALABARTERÍA Y ART.DE CUERO N.C.P.	1	1	0
FABRICACIÓN DE ACUMULADORES Y DE PILAS Y BATERÍAS PRIMARIAS	1	1	0
FABRICACIÓN DE CEPILLOS Y PINCELES	1	1	0
FABRICACIÓN DE ESCOBAS	1	1	0
FABRICACIÓN DE JABONES Y PREPARADOS PARA LIMPIAR Y PULIR	2	1	-1
FABRICACIÓN DE MEDICAMENTOS DE USO VETERINARIO	1	1	0
FABRICACIÓN DE MOTORES, GENERADORES Y TRANSFORMADORES ELÉCTRICOS	1	1	0
FABRICACIÓN DE TANQUES, DEPÓSITOS Y RECIPIENTES DE METAL	1	1	0
INDUSTRIAS BÁSICAS DE HIERRO Y ACERO	1	1	0
LAV.Y LIMPIEZA DE ART.DE TELA,CUERO,ETC,LIMPIEZA EN SECO EN OTROS	1	1	0
OTROS SERVICIOS DE ENTRETENIMIENTO N.C.P.	4	1	-3
PRODUCCIÓN DE LECHE		1	
REPARAC.DE MOTORES Y TURBINAS, EXCEPTO MOT.P/AERONAVES,AUTOMOT.Y MOTOS	3	1	-2
REPARACIÓN DE EQUIPO ELÉCTRICO N.C.P.	1	1	0
REPARACIÓN DE MAQUINARIA DE USO ESPECIAL N.C.P.		1	
SERV.DE EXPENDIO DE COMIDAS Y BEBIDAS EN ESTABL.QUE EXPIDAN BEBIDAS	96	1	-95
SERV.DE SEGUROS PATRIM.EXCEPTO LOS DE LAS ASEGUR.DE RIESGO DE TRABAJO	1	1	0
SERV.DE TRANSP.AUTOM.URBANO DE OFERTA LIBRE DE PASAJ. EXCEPTO TAXIS	1	1	0
SERVICIOS DE ASOCIACIONES DE ESPECIALISTAS EN DISCIPLINAS CIENTIF.	1	1	0
SERVICIOS DE CONSULTORES EN EQUIPO DE INFORMÁTICA	3	1	-2
SERVICIOS DE CORREDORES Y AGENCIAS DE SEGUROS		1	
SERVICIOS DE ENTIDADES DE TARJETA DE COMPRA Y/O CRÉDITO		1	
SERVICIOS DE EXPENDIO DE COMIDAS Y BEBIDAS EN BARES LÁCTEOS	1	1	0
SERVICIOS DE GESTIÓN Y LOGÍSTICA PARA EL TRANSPORTE DE MERCADERÍAS	1	1	0
SERVICIOS DE LAS ENTIDADES FINANCIERAS NO BANCARIAS		1	
SERVICIOS DE RADIO Y TELEVISIÓN	1	1	0
SERVICIOS PRESTADOS POR PLAYAS DE ESTACIONAMIENTO Y GARAJES	2	1	-1
SERVICIOS VETERINARIOS BRINDADOS POR VETERINARIOS	1	1	0
TALLERES DE REPARAC.DE TRÁCTORES, MAQ.AGRICOLAS Y MATERIAL FERROVIARIO	1	1	0
VENTA AL POR MAYOR ARTÍCULOS DE USO DOMESTICO Y/O PERSONAL N.C.P	3	1	-2
VENTA AL POR MAYOR DE ARTÍCULOS DE ÓPTICA Y DE FOTOGRAFÍA	1	1	0

VENTA AL POR MAYOR DE ARTÍCULOS DE RELOJERÍA, JOYERÍA Y FANTASÍAS	1	1	0
VENTA AL POR MAYOR DE BEBIDAS ALCOHÓLICAS, EXCEPTO VINO Y CERVEZA		1	
VENTA AL POR MAYOR DE LIBROS, DIARIOS Y REVISTAS	1	1	0
VENTA AL POR MAYOR DE PROD.INTERM.,N.C.P. DESPERD.Y DESECHOS METÁLICOS	1	1	0
VENTA AL POR MAYOR DE PRODUCTOS DE MADERA EXCEPTO MUEBLES	2	1	-1
VENTA AL POR MAYOR DE PRODUCTOS QUÍMICOS DERIVADOS DEL PETRÓLEO	1	1	0
VENTA AL POR MAYOR Y/O EN COMISIÓN O CONSIGNACIÓN DE PROD. AGRICOLAS	1	1	0
VENTA AL POR MENOR DE ABERTURAS	1	1	0
VENTA AL POR MENOR DE ART. TEXTILES N.C.P. EXCEPTO PRENDAS DE VESTIR	1	1	0
VENTA AL POR MENOR DE COLCHONES Y SOMIERES	1	1	0
VENTA AL POR MENOR DE JUGUETES Y ARTÍCULOS DE COTILLOS	1	1	0
VENTA DE AUTOS, CAMIONETAS Y UTILITARIOS USADOS, EXCEPTO EN COMISIÓN	1	1	0
VENTA EN COMISIÓN DE AUTOS, CAMIONETAS Y UTILITARIOS USADOS	1	1	0
VTA POR MAYOR DE ACEITES,AZUCAR,CAFE,TE,YERBA MATE Y OTRAS INFUSIONES	1	1	0
VTA POR MAYOR DE EQUIPO PROFES.Y CIENT.E INSTR.DE MEDIDA Y DE CONTROL	1	1	0
VTA POR MENOR DE INSTRUMENTAL MEDICO Y ODONTOLOGÍA ARTO ORTOPÉDICOS	2	1	-1
TERMINACIÓN Y REVESTIMIENTO DE PAREDES Y PISOS	1	2	1
CAPTACIÓN, DEPURACIÓN Y DISTRIBUCIÓN DE AGUA DE FUENTES SUBTERRÁNEAS		2	
ELABORACIÓN DE GALLETITAS Y BIZCOCHOS	2	2	0
ELABORACIÓN DE HIELO	4	2	-2
ELABORACIÓN DE PASTAS ALIMENTARIAS FRESCAS	4	2	-2
FABRICACIÓN DE ARMAS Y MUNICIONES	2	2	0
FABRICACIÓN DE ART. DE CEMENTO, FIBROCEMENTO Y YESO, EXCEPTO MOSAICOS	3	2	-1
FABRICACIÓN DE LADRILLOS	2	2	0
FABRICACIÓN DE MAQUINARIA DE OFICINA, CONTABILIDAD E INFORMÁTICA		2	
FABRICACIÓN DE MAQUINARIA DE USO ESPECIAL N.C.P.	3	2	-1
INST. Y REPAR.DE CANOS DE ESCAPE	2	2	0
INVEST.Y DESARROLLO EXPERIM.EN EL CAMPO DE LAS CIENCIAS AGROPECUARIAS	2	2	0
LAV.Y LIMPIEZA DE ART.DE TELA,CUERO,ETC,LIMP. EN SECO EN TINTORERÍAS	1	2	1
MATANZA DE GANADO BOVINO Y PROCESAMIENTO DE SU CARNE	2	2	0
OTROS SERV.DE CONTABIL.Y TENEDURÍA DE LIBROS, AUDIT.Y ASESORIA FISCAL	3	2	-1
REPARACIÓN DE MOTORES, GENERADORES Y TRANSFORMADORES ELÉCTRICOS	1	2	1
REPARACIÓN DE RELOJES Y JOYAS	2	2	0
SERV. CONEXOS A LA PRODUCCIÓN DE ESPECTÁCULOS TEATRALES Y MUSICALES	1	2	1
SERV. DE ARQUIT.E ING. Y SERV. CONEXOS DE ASESORAM. TÉCNICO		2	
SERV.DE TRANSMISIÓN N.C.P. DE SONIDO, IMÁGENES, DATOS U OTRA INFORM.	1	2	1
SERVICIOS AUXILIARES A LA INTERMEDIACIÓN FINANCIERA .N.C.P.	4	2	-2
SERVICIOS COMPLEMENTARIOS PARA EL TRANSPORTE TERRESTRE N.C.P.	6	2	-4
SERVICIOS DE CORREOS	1	2	1
SERVICIOS DE DESPACHO DE BEBIDAS	2	2	0
TAPIZADO Y RETAPIZADO	4	2	-2
VENTA AL POR MAYOR DE ARTÍCULOS DE BAZAR Y MENAJE	3	2	-1
VENTA AL POR MAYOR DE MAQUINAS - HERRAMIENTA DE USO GENERAL	2	2	0
VENTA AL POR MAYOR DE MAQUINAS, EQUIPO Y MATERIALES CONEXOS N.C.P.	1	2	1
VENTA AL POR MAYOR Y EMPAQUE DE FRUTAS, LEGUMBRES Y HORTALIZAS FRESCAS	2	2	0
VENTA AL POR MENOR DE ART.DE MARROQUINERÍA, PARAGUAS Y SIMILARES N.C.P		2	
VENTA AL POR MENOR DE ARTÍCULOS REGIONALES Y DE TALABARTERÍA	2	2	0
VENTA AL POR MENOR DE PRODUCTOS LÁCTEOS	2	2	0
VENTA AL POR MENOR DE SEMILLAS	2	2	0
VENTA EN COMISIÓN DE MOTOCICLETAS Y DE SUS PARTES, PIEZAS Y ACCES.	2	2	0
VENTA EN COMISIÓN DE VEHÍCULOS AUTOMOTORES , NUEVOS N.C.P.	2	2	0
VENTA EN COMISIÓN DE VEHÍCULOS AUTOMOTORES USADOS N.C.P.	5	2	-3

VTa POR MAYOR DE COMBUSTIBLES Y LUBR.,EXCEPTO PARA AUTOMOTORES, ETC	2	2	0
VTa POR MENOR DE HUEVOS,CARNE DE AVES Y PROD.DE GRANJA Y DE CAZA N.C.P	3	2	-1
COLOCACIÓN DE CRISTALES EN OBRA	4	3	-1
CONSTR., REFORMA Y REPAR.DE OBRAS DE INFRAESTR. DEL TRANS PORTE N.C.P	1	3	2
ELABORACIÓN ARTESANAL DE PRODUCTOS DE PANADERÍA N.C.P.	10	3	-7
FABRIC.DE PRODUCTOS DE MADERA N.C.P; FABRIC.DE ART.DE CORCHO, PAJA	2	3	1
FABRICACIÓN DE MAQUINARIA METALÚRGICA	2	3	1
FABRICACIÓN DE RECIPIENTES DE MADERA	1	3	2
MANTENIMIENTO Y REPARACIÓN DE FRENOS	3	3	0
MANTENIMIENTO Y REPARACIÓN DE MOTOCICLETAS	2	3	1
OTROS SERVICIOS AUXILIARES A LOS SERVICIOS DE SEGUROS N.C.P.	3	3	0
REPARACIÓN DE CÁMARAS Y CUBIERTAS	1	3	2
SERV. DE ARQUIT.E ING. Y SERV. CONEXOS DE ASESORAM. POR ING.Y AGRIMEN.	4	3	-1
SERVICIO DE TRANSPORTE AUTOMOTOR URBANO REGULAR DE PASAJEROS	2	3	1
SERVICIOS DE SEGUROS A LAS PERSONAS EXCEPTO LOS DE SALUD Y DE VIDA	5	3	-2
SERVICIOS PECUARIOS N.C.P.	2	3	1
VENTA AL POR MAYOR DE ARTÍCULOS DE FERRETERÍA	3	3	0
VENTA AL POR MAYOR DE CIGARRILLOS Y PROD.DE TABACO, EXCEPTO CIGARROS	6	3	-3
VENTA AL POR MAYOR DE PINTURAS Y PRODUCTOS CONEXOS		3	
VENTA AL POR MAYOR DE PRENDAS Y ACCESORIOS DE VESTIR	5	3	-2
VENTA AL POR MENOR DE ARMAS Y ARTÍCULOS DE CAZA	4	3	-1
VENTA AL POR MENOR DE ART.USADOS N.C.P. EXCLUIDOS AUTOMOT.Y MOTOS	3	3	0
VENTA AL POR MENOR DE GOLOSINAS	3	3	0
VENTA AL POR MENOR DE ROPA INT., MEDIAS, PRENDAS P/DORMIR Y P/LA PLAYA	4	3	-1
CORTE, TALLADO Y ACABADO DE LA PIEDRA	5	4	-1
DISTRIBUCIÓN DE FILMES Y VIDEOCINTAS	4	4	0
ELABORACIÓN DE FIAMBRES Y EMBUTIDOS	9	4	-5
ELABORACIÓN INDUSTRIAL DE HELADOS	10	4	-6
ENSEÑANZA INICIAL Y PRIMARIA	8	4	-4
EXPENDIO DE HELADOS	4	4	0
FABRICACIÓN DE ARTÍCULOS CONFEC.DE MATER.TEXT., EXCEPTO PRENDAS VESTIR	5	4	-1
FABRICACIÓN DE EQUIPO DE CONTROL DE PROCESOS INDUSTRIALES	4	4	0
FABRICACIÓN DE MAQUINAS HERRAMIENTAS	4	4	0
INSTAL.Y REPAR.DE LUNETAS Y VENTANILLAS,ALARMAS,CERRADURAS,RADIOS,ETC.	4	4	0
INSTALACIONES DE CARPINTERÍA, HERRERÍA DE OBRA Y ARTÍSTICA	2	4	2
INSTALACIONES PARA EDIFICIOS Y OBRAS DE INGENIERÍA CIVIL N.C.P.	5	4	-1
LAVADO AUTOMÁTICO Y MANUAL	2	4	2
SERVICIO DE TRANSPORTE AUTOMOTOR DE PASAJEROS PARA EL TURISMO	2	4	2
SERVICIOS DE ATENCIÓN MEDICA AMBULATORIA	8	4	-4
SERVICIOS DE COSECHA MECÁNICA	6	4	-2
SERVICIOS DE EXPENDIO DE COMIDAS Y BEBIDAS EN CONFITERÍAS	7	4	-3
SERVICIOS DE MANIPULACIÓN DE CARGA	6	4	-2
SERVICIOS DE MAQUINARIA AGRÍCOLA, EXCEPTO LOS DE COSECHA MECÁNICA	6	4	-2
VENTA AL POR MAYOR DE MATERIAS AGRICOLAS Y DE LA SELVICULTURA	7	4	-3
VENTA AL POR MAYOR DE MUEBLES NO METÁLICOS E INSTALAC. PARA OFICINAS	6	4	-2
VENTA AL POR MAYOR DE PRODUCTOS COSMÉTICOS, DE TOCADOR Y DE PERFUM.		4	
VENTA AL POR MAYOR DE SUSTANCIAS QUÍMICAS E INDUSTRIALES	4	4	0
VENTA AL POR MAYOR, EN COMIS.O CONSIGNAC.DE ALIMENTOS,BEBIDAS Y TABACO	4	4	0
VENTA AL POR MENOR DE DIARIOS Y REVISTAS	5	4	-1
VENTA AL POR MENOR DE VINOS	2	4	2
VENTA EN COMISIÓN DE AUTOS, CAMIONETAS Y UTILITARIOS, NUEVOS	3	4	1

VENTA POR MAYOR DE CARNES ROJAS, MENUDENCIAS Y CHACINADOS FRESCOS, ETC	3	4	1
VENTA POR MENOR DE TRICICLOS Y BICICLETAS	5	4	-1
<i>Presentaron entre 5 y 10 empleados en el 2006</i>			
CONFECCIÓN DE INDUMENT.DE TRABAJO, UNIFORMES, GUARDAPOLVOS Y ACCESORIOS	5	5	0
ELABORACIÓN DE ALIMENTOS PREPARADOS PARA ANIMALES	9	5	-4
ENSEÑANZA PARA ADULTOS Y SERVICIOS DE ENSEÑANZA N.C.P.	1	5	4
FABRIC.DE PARTES Y PIEZAS DE CARPINT. PARA EDIFICIOS Y CONSTRUCCIONES	6	5	-1
FABRICACIÓN DE EQUIPO ELÉCTRICO N.C.P.	3	5	2
MOVIMIENTO DE SUELOS Y PREPARACIÓN DE TERRENOS PARA OBRAS N.C.P.	7	5	-2
RECOLECCIÓN, REDUCCIÓN Y ELIMINACIÓN DE DESPERDICIOS	7	5	-2
REPARACIÓN DE MAQUINARIA DE USO GENERAL N.C.P.	2	5	3
SERV.DE CONSULTORES EN INFORMAT.Y SUMINISTROS DE PGMS DE INFORMÁTICA	7	5	-2
SERV.DE IMPRESIÓN HELIOGRAFIITA, FOTOCOPIA Y OTRAS FORMAS DE REPRODUCC.	5	5	0
SERVICIOS DE ESPARCIMIENTO RELACIONADAS CON JUEGOS DE AZAR Y APUESTAS	7	5	-2
SERVICIOS DE TRANSMISIÓN DE RADIO Y TELEVISIÓN	5	5	0
SERVICIOS JURÍDICOS BRINDADOS POR ABOGADOS Y PROCURADORES	5	5	0
SERVICIOS MINORISTAS DE AGENCIAS DE VIAJES	7	5	-2
SERVICIOS RELACIONADOS CON LA IMPRESIÓN	9	5	-4
VENTA AL POR MAYOR DE PAN, PRODUCTOS DE CONFITERÍA Y PASTAS FRESCAS	2	5	3
VENTA AL POR MAYOR DE PRODUCTOS DE CAUCHO Y GOMA	10	5	-5
VENTA AL POR MAYOR DE VINO	4	5	1
VENTA AL POR MENOR DE CONFECCIONES PARA EL HOGAR	6	5	-1
VENTA AL POR MENOR DE LUBRICANTES PARA VEHÍCULOS AUTOM.Y MOTOCICLETAS	5	5	0
VENTA AL POR MENOR DE MUEBLES EXCEPTO DE OFICINA, INDUSTRIA, COMERCIO	17	5	-12
ACTIVIDADES DE INFORMÁTICA N.C.P.	6	6	0
ALQ.DE EQUIPO DE TRANSP.PARA VIA TERREST.SIN OPERARIOS NI TRIPULACIÓN	4	6	2
EDICIÓN DE PERIÓDICOS, REVISTAS Y PUBLICACIONES PERIÓDICAS	3	6	3
ELABORACIÓN DE SODAS	8	6	-2
FABRICACIÓN DE EQUIPO DE ELEVACIÓN Y MANIPULACIÓN	9	6	-3
MANTENIM.Y REPARACIÓN DE MAQ.DE OFICINA, CONTABILIDAD E INFORMÁTICA	6	6	0
PROVISIÓN DE COMIDAS PREPARADAS PARA EMPRESAS	6	6	0
REPARACIÓN DE BOMBAS; COMPRESORES; GRIFOS Y VÁLVULAS	6	6	0
SERVICIOS DE FOTOGRAFÍA	10	6	-4
SERVICIOS DE SALONES DE JUEGOS	4	6	2
SERVICIOS DE TRATAMIENTO	2	6	4
SERVICIOS ODONTOLÓGICOS	6	6	0
VENTA AL POR MAYOR DE EQUIPOS Y APAR.DE RADIO, T.V. Y COMUNICACIONES	7	6	-1
VENTA AL POR MENOR DE ARTÍCULOS PARA EL HOGAR N.C.P.	10	6	-4
VENTA AL POR MENOR DE BATERÍAS	6	6	0
VENTA AL POR MENOR DE CRISTALES, ESPEJOS, MAMPARAS Y CERRAMIENTOS	9	6	-3
VENTA AL POR MENOR DE LIBROS Y PUBLICACIONES	5	6	1
VENTA AL POR MENOR DE MATERIALES Y PRODUCTOS DE LIMPIEZA	12	6	-6
MONTAJES INDUSTRIALES	22	7	-15
SERV.DE ORGANIZ., DIRECCIÓN Y GESTIÓN DE PRACTICAS DEPORTIVAS	4	7	3
SERVICIOS DE CASAS Y AGENCIAS DE CAMBIO	7	7	0
VENTA AL POR MAYOR DE COMBUSTIBLES Y LUBRICANTES PARA AUTOMOTORES	6	7	1
VENTA AL POR MENOR DE ARTÍCULOS DE ILUMINACIÓN	9	7	-2
VENTA AL POR MENOR DE BEBIDAS, EXCEPTO VINOS	6	7	1
VENTA AL POR MENOR DE HILADOS, TEJIDOS Y ARTÍCULOS DE MERCERÍA	5	7	2
VENTA AL POR MENOR DE INDUMENTARIA DE TRABAJO, UNIFORMES Y GUARDAPOLVOS	4	7	3

VENTA AL POR MENOR DE PRODUCTOS COSMÉTICOS Y DE PERFUMERÍA	12	7	-5
VENTA AL POR MENOR NO REALIZADA EN ESTABLECIMIENTOS N.C.P.	9	7	-2
VENTA AL POR MENOR DE ART.DE COLECCIÓN, OBRAS DE ARTE Y ART.NUEVOS N.C.P.	5	7	2
ACTIV.DE HINCADO DE PILOTES, CIMENTAC.Y TRABAJOS DE HORMIGÓN ARMADO	13	8	-5
APICULTURA	3	8	5
FABRICACIÓN DE MAQUINARIA PARA LA ELABOR.DE ALIMENTOS,BEBIDAS Y TABACO	9	8	-1
INDUSTRIAS MANUFACTURERAS N.C.P.	9	8	-1
OTROS SERV.DE ARQUIT.E INGEN.Y SERV.CONEXOS DE ASESORAM.TECNICO N.C.P.	8	8	0
SERV.DE TRANSP.AUTOMOTOR DE PASAJ.MEDIANTE TAXIS Y REMISES	6	8	2
SERVICIO DE TRANSPORTE AUTOMOTOR DE PASAJEROS N.C.P.	15	8	-7
VENTA AL POR MAYOR DE MATERIALES Y PRODUCTOS DE LIMPIEZA	5	8	3
VENTA AL POR MENOR DE FRUTAS, LEGUMBRES Y HORTALIZAS FRESCAS	10	8	-2
VENTA AL POR MENOR DE PINTURAS Y PRODUCTOS CONEXOS	11	8	-3
VENTA AL POR MAYOR DE EQUIPOS INFORMAT.Y MAQ.ELECTRON.DE ESCRIBIR Y CALC.	6	8	2
EJECUCIÓN Y MANTENIMIENTO DE INSTALACIONES ELÉCTRICAS Y ELECTR. N.C.P.	9	9	0
ELABORACIÓN DE PRODUCTOS LÁCTEOS N.C.P.	8	9	1
FABRICACIÓN DE APARATOS DE DISTRIBUCIÓN Y CONTROL DE ENERGIA ELÉCTRICA	13	9	-4
HERRERÍA DE OBRA	22	9	-13
SERVICIOS DE CONFITERÍAS Y ESTABLECIMIENTOS SIMILARES CON ESPECTÁCULO	17	9	-8
VENTA AL POR MAYOR DE ARTEFACTOS PARA EL HOGAR, ELÉCTRICOS, A GAS,ETC	11	9	-2
VENTA AL POR MENOR DE FLORES Y PLANTAS NATURALES Y ARTIFICIALES	12	9	-3
VENTA AL POR MENOR DE FUEL OIL, GAS EN GARRAFAS, CARBÓN Y LENA	9	9	0
VENTA AL POR MENOR DE TABACO, CIGARROS Y CIGARRILLOS EN KIOSCOS	7	9	2
<i>Presentaron entre 10 y 30 empleados en el 2006</i>			
REPARACIÓN DE AMORTIGUADORES, ALINEAC.DE DIREC.Y BALANCEO DE RUEDAS	11	10	-1
VENTA AL POR MAYOR DE CHOCOLATES, GOLOSINAS Y PRODUCTOS PARA KIOSCOS	7	10	3
VENTA AL POR MAYOR DE PRODUCTOS FARMACÉUTICOS Y VETERINARIOS	13	10	-3
VENTA AL POR MENOR DE PRODUCTOS DE PANADERÍA, EXCEPTO PAN	14	10	-4
CONSTRUCCIÓN, REFORMA Y REPARACIÓN DE OBRAS HIDRÁULICAS	2	11	9
CULTIVO DE CEREALES EXCEPTO LOS FORRAJ. Y LOS DE SEMILLAS PARA SIEMBRA	8	11	3
ELABORACIÓN DE PRODUCTOS ALIMENTICIOS N.C.P.	6	11	5
SERVICIOS DE ALMACENAMIENTO Y DEPOSITO	15	11	-4
SERVICIOS DE FINANCIACIÓN Y ACTIVIDADES FINANCIERAS N.C.P.	16	11	-5
SERVICIOS DE PELUQUERÍA	9	11	2
SERVICIOS PARA EL MANTENIMIENTO FÍSICO-CORPORAL	17	11	-6
VENTA AL POR MENOR DE ARTÍCULOS DE ÓPTICA Y FOTOGRAFÍA	21	11	-10
VENTA AL POR MENOR DE INSTR.MUSIC.,EQUIPOS DE SONIDO,CASETES DE AUDIO	8	11	3
VENTA DE MOTOCICL.Y DE SUS PARTES, PIEZAS Y ACCES., EXCEPTO EN COMIS.	13	11	-2
SERVICIOS DE ALOJAMIENTO POR HORA	18	12	-6
SERVICIOS DE INVESTIGACIÓN Y SEGURIDAD N.C.P.	#N/A	12	#N/A
VENTA AL POR MAYOR DE FIAMBRES, QUESOS Y PRODUCTOS LÁCTEOS	12	12	0
VENTA AL POR MENOR DE PAPEL,CARTON,MATER.DE EMBALAJE Y ART.DE LIBRERÍA	9	12	3
VENTA AL POR MAYOR DE PAPEL, CARTÓN, MATER.DE EMBALAJE Y ART.DE LIBRERÍA	7	12	5
CONFEC.DE PRENDAS DE VESTIR N.C.P., EXCEPTO PRENDAS DE PIEL Y DE CUERO	11	13	2
FABRICACIÓN DE TAPICES Y ALFOMBRAS	3	13	10
PINTURA Y TRABAJOS DE DECORACIÓN	16	13	-3
SERVICIOS DE EXPENDIO DE COMIDAS Y BEBIDAS EN RESTAURANTES Y RECREOS	46	13	-33
VENTA AL POR MAYOR DE ARTÍCULOS PARA LA CONSTRUCCIÓN N.C.P.	11	13	2
VENTA AL POR MENOR DE ARTÍCULOS DE BAZAR Y MENAJE	12	13	1
VENTA AL POR MENOR DE PRODUCTOS VETERINARIOS Y ANIMALES DOMÉSTICOS	12	13	1
VENTA DE VEHÍCULOS AUTOMOTORES, NUEVOS N.C.P.		13	
ACTIV.ESPECIALIZ.DE CONSTR. N.C.P., EXCEPTO MONTAJES INDUSTRIALES	5	14	9

SERVICIOS AGRICOLAS N.C.P	10	14	4
VENTA AL POR MENOR DE ARTEFACTOS PARA EL HOGAR, ELÉCTRICOS, A GAS, ETC	11	14	3
CRÍA DE GANADO BOVINO -EXCEPTO EN CABAÑAS Y PARA PRODUCCIÓN DE LECHE	16	15	-1
PREPARACIÓN Y VENTA DE COMIDAS PARA LLEVAR N.C.P.	7	15	8
REPARACIÓN DE ARTÍCULOS ELÉCTRICOS DE USO DOMESTICO	17	15	-2
SERVICIOS DE CRÉDITO N.C.P.	14	15	1
SERVICIOS DE DIAGNOSTICO BRINDADOS POR LABORAT. DE ANÁLISIS CLÍNICOS	15	15	0
VENTA AL POR MENOR DE ART.DE DEPORTE, EQUIPOS E INDUMENTARIA DEPORTIVA	14	15	1
VENTA AL POR MENOR DE ARTÍCULOS PARA PLOMERÍA E INSTALACIÓN DE GAS	11	15	4
VENTA AL POR MENOR DE MADERAS Y ART.DE MADERA Y CORCHO EXCEPTO MUEBLES	19	15	-4
ALQUILER DE MAQUINARIA Y EQUIPO N.C.P., SIN PERSONAL	18	16	-2
FABRIC.DE PROD.METALICOS PARA USO ESTRUCTURAL Y MONTAJE INDUSTRIAL	14	16	2
VENTA AL POR MENOR DE ARTÍCULOS DE RELOJERÍA, JOYERÍA Y FANTASÍA	14	16	2
VENTA AL POR MENOR DE CÁMARAS Y CUBIERTAS	27	16	-11
VENTA AL POR MENOR DE MAQ.Y EQUIPOS PARA OFICINA Y SUS COMPONENTES	26	16	-10
FABRICACIÓN DE PREMOLDEADAS PARA LA CONSTRUCCIÓN	15	17	2
INSTALAC. DE GAS, AGUA, SANIT.Y DE CLIMATIZ., CON SUS ARTEF.CONEXOS	9	17	8
SERVICIOS DE ASESORAMIENTO, DIRECCIÓN Y GESTIÓN EMPRESARIAL	22	17	-5
VENTA AL POR MENOR DE INDUMENTARIA PARA BEBES Y NINOS	15	17	2
VENTA AL POR MENOR DE PAPELES PARA PARED, REVESTIM.P/PISOS	14	17	3
CRÍA DE GANADO PORCINO, EXCEPTO EN CABAÑAS	10	18	8
POMPAS FUNEBRES Y SERVICIOS CONEXOS	23	18	-5
SERVICIOS BRINDADOS POR CONTADORES Y PROFES. EN CIENCIAS ECONÓMICAS	20	18	-2
VENTA AL POR MAYOR DE BEBIDAS NO ALCOHÓLICAS	207	18	-189
VENTA AL POR MENOR DE PAN	20	19	-1
VENTA AL POR MENOR EN MINIMERC.C/ PREDOMINIO DE PROD. ALIMENT. Y BEBIDAS	23	20	-3
FABRIC.DE PROD.PLASTICOS EN FORMAS BÁSICAS Y ART.DE PLÁSTICO N.C.P	18	21	3
TRATAM.Y REVEST.DE METALES; OBRAS DE ING.MECANICA EN GENERAL	7	21	14
VENTA AL POR MAYOR EN COMISIÓN O CONSIGNAC. DE MERCADERÍAS N.C.P.	28	21	-7
VENTA AL POR MENOR DE ARTÍCULOS DE FERRETERÍA	29	22	-7
VENTA AL POR MENOR DE ARTÍCULOS VARIOS, EXCEPTO TABACOS, CIGARROS	28	22	-6
VENTA AL POR MENOR DE CALZADO EXCEPTO EL ORTOPÉDICO	30	22	-8
REPARACIÓN DE ARTÍCULOS N.C.P.	32	23	-9
REPARACIÓN Y PINTURA DE CARROC.; COLOC.DE GUARDABARROS Y PROTECC.EXT.	29	24	-5
VENTA AL POR MAYOR DE MAQ.,EQUIPOS E IMPL.DE USO EN LOS SECTORES AGROP	35	24	-11
VENTA AL POR MENOR DE CARNES ROJAS, MENUENCIAS Y CHACINADOS FRESCOS	26	25	-1
VENTA AL POR MENOR DE PARTES,PIEZAS Y ACCES.EXCEPTO CAMARAS,CUBIERTAS	37	25	-12
ELABORACIÓN INDUSTRIAL PRODUCTOS DE PANADERÍA, EXCL.GALLET.Y BIZCOCHOS	18	26	8
SERV.DE FEDERACIONES DE ASOCIAC., CÁMARAS, GREMIOS Y ORGANIZ.SIMILARES	23	26	3
SERV.INMOBIL.REALIZADOS A CAMBIO DE UNA RETRIBUCION O POR CONTRATA	38	26	-12
SERVICIOS DE PRODUCTORES Y ASESORES DE SEGUROS	23	26	3
VENTA AL POR MAYOR DE MERCANCÍAS N.C.P.	26	26	0
REPAR.ELECTR., DEL TABLERO E INSTRUM.; REPAR.Y RECARGA DE BATERÍAS	25	27	2
SERVICIOS DE ASOCIACIONES N.C.P.	24	27	3
FABRICACIÓN DE PRODUCTOS DE CAUCHO N.C.P.	22	28	6
SERVICIO DE TRANSPORTE URBANO DE CARGA N.C.P.	47	28	-19
SERVICIOS DE PUBLICIDAD	20	28	8
SERVICIO DE TRANSPORTE AUTOMOTOR INTERURBANO DE PASAJEROS	38	29	-9
<i>Presentaron mas de 30 empleados en el 2006</i>			
SERVIC.DE EXPENDIO DE COMIDAS Y BEBIDAS EN BARES, CAFETERIAS Y PIZZER.	28	30	2

VENTA AL POR MENOR DE PROD. ALIMENTARIOS N.C.P., EN COMERCIOS ESPECIAL.	27	30	3
VENTA AL POR MENOR EN SUPERMERC.C/PREDOMINIO PROD. ALIMENT. Y BEBIDAS	409	30	-379
VENTA AL POR MENOR DE PRODUCTOS DE ALMACEN Y DIETÉTICA	31	31	0
VENTA AL POR MAYOR DE PARTES, PIEZAS Y ACCES.DE VEHÍCULOS AUTOMOTORES	39	32	-7
SERVICIOS DE EMERGENCIAS Y TRASLADOS	40	34	-6
VENTA DE VEHÍCULOS AUTOMOTORES USADOS N.C.P., EXCEPTO EN COMISIÓN	28	35	7
SERV.DE CONTABILIDAD Y TENEDURÍA DE LIBROS, AUDIT.Y ASESORIA FISCAL	27	37	10
SERVICIOS EMPRESARIALES N.C.P.	24	39	15
VENTA AL POR MAYOR DE CERVEZA	41	40	-1
FABRICACIÓN DE PRODUCTOS METÁLICOS N.C.P.	63	42	-21
IMPRESIÓN	41	44	3
CONSTRUCCIÓN, REFORMA Y REPARACIÓN DE EDIFICIOS NO RESIDENCIALES	100	45	-55
FUNDICIÓN DE HIERRO Y ACERO	49	45	-4
VENTA AL POR MAYOR DE PRODUCTOS ALIMENTICIOS N.C.P.	63	45	-18
CONSTRUCCIÓN, REFORMA Y REPARACIÓN DE EDIFICIOS RESIDENCIALES	43	48	5
SERVICIOS DE COMUNICACIÓN POR MEDIO DE TELÉFONO, TELÉGRAFO Y TELEX	68	48	-20
SERV.DE TRANSP.DE MERC.A GRANEL, INCLUIDO EL TRANSP.POR CAMIÓN CIST.	43	49	6
VENTA AL POR MENOR DE PRODUCTOS FARMACÉUTICOS Y DE HERBORISTERÍA	103	50	-53
SERVICIOS DE ALOJAM.EN HOTELES, PENSIONES Y OTRAS RESIDENCIAS	61	53	-8
VENTA AL POR MAYOR, EN COMISIÓN O CONSIGNACIÓN DE PRODUCTOS PECUARIOS	62	59	-3
MANTENIMIENTO Y REPARACIÓN DEL MOTOR N.C.P.; MECÁNICA INTEGRAL	67	60	-7
FABRICACIÓN DE MUEBLES Y PARTES DE MUEBLES, PRINCIPALMENTE DE MADERA	68	65	-3
SERVICIOS DE LIMPIEZA DE EDIFICIOS	32	67	35
SERV.INMOBIL.REALIZADOS POR CTA PROPIA, CON BIENES PROPIOS O ARRENDADOS	74	70	-4
VENTA AL POR MENOR DE MATERIALES DE CONSTRUCCIÓN N.C.P.	75	71	-4
VENTA AL POR MENOR DE PRENDAS Y ACCES.DE VESTIR N.C.P. EXCEPTO CALZADO	96	78	-18
SERVICIOS PERSONALES N.C.P.	104	93	-11
VENTA AL POR MENOR DE COMBUSTIBLE PARA VEHÍCULOS AUTOM.Y MOTOCICLETAS	98	124	26
FABR.DE PARTES; PIEZAS Y ACCES. PARA VEHIC.AUTOM. Y SUS MOTORES	113	127	14
SERVICIOS RELACIONADOS CON LA SALUD HUMANA N.C.P.	172	139	-33
TRANSPORTE AUTOMOTOR DE CARGAS N.C.P.	210	172	-38
SERVICIOS DE INTERACCIÓN	288	189	-99
Total general	5340	4197	1143

Castellanos-Santa Clara de Saquier

En esta localidad, para el 2006 la totalidad de las actividades se ubicaron en el grupo caracterizado por presentar menos de 5 empleados registrados.

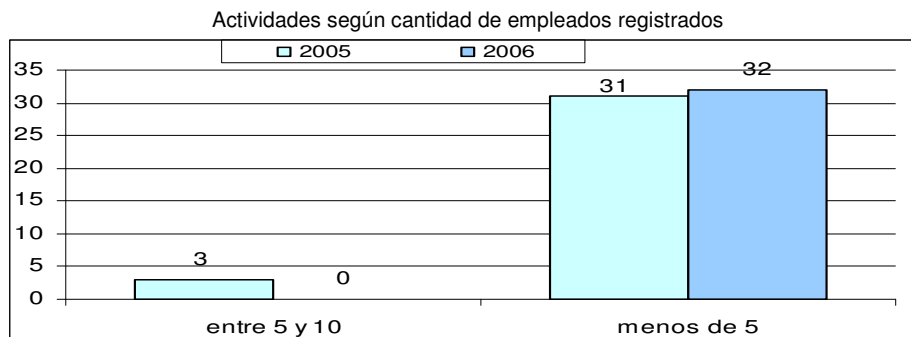

Elaborado por CES - BCSF en base a datos aportados por el Ministerio de Educación de la Provincia de Santa Fe

La siguiente tabla muestra que casi el 70% de las actividades permaneció con la misma cantidad de personal de un año a otro, mientras que las que aumentaron como las que disminuyeron presentaron la misma variación.

Comportamiento de actividades según cantidad de Empleados		
Sin Cambio	20	67%
Menor cantidad de empleados	5	17%
Mayor cantidad de empleados	5	17%

El cuadro siguiente indica la totalidad de las actividades que registraron empleados en el 2006, con sus respectivas variaciones comparadas con el 2005.

Se puede observar que la totalidad de empleados registrados disminuyó de 77 a 62.

Actividades	2005	2006	Var
<i>Presentaron menos de 5 empleados en el 2006</i>			
CAPTACIÓN, DEPURACIÓN Y DISTRIBUCIÓN DE AGUA DE FUENTES SUBTERRÁNEAS		1	
ELABORACIÓN DE SODAS	1	1	0
FABR.DE MUEBLES, Y DE OTROS MATERIALES (METAL, PLÁSTICO, ETC.)	1	1	0
FABRIC.DE PARTES Y PIEZAS DE CARPINT. PARA EDIFICIOS Y CONSTRUCCIONES	1	1	0
FABRICACIÓN DE PRODUCTOS METÁLICOS N.C.P.	1	1	0
MANTENIMIENTO Y REPARACIÓN DEL MOTOR N.C.P.; MECÁNICA INTEGRAL	1	1	0
REPARACIÓN DE MAQUINARIA DE USO GENERAL N.C.P.	1	1	0
SERVICIOS DE ASOCIACIONES N.C.P.	1	1	0
SERVICIOS DE COMUNICACIÓN POR MEDIO DE TELÉFONO, TELÉGRAFO Y TELEX	1	1	0
SERVICIOS DE CONTRATISTAS DE MANO DE OBRA AGRÍCOLA	2	1	-1
SERVICIOS DE PELUQUERÍA	1	1	0
SERVICIOS DE TRANSPORTE DE ANIMALES		1	
VENTA AL POR MAYOR DE PRENDAS Y ACCESORIOS DE VESTIR	1	1	0
VENTA AL POR MENOR DE MATERIALES DE CONSTRUCCIÓN N.C.P.	1	1	0
VENTA AL POR MENOR DE MUEBLES EXCEPTO DE OFICINA,INDUSTRIA,COMERCIO	1	1	0
VENTA AL POR MENOR DE PRENDAS Y ACCES.DE VESTIR N.C.P. EXCEPTO CALZADO	4	1	-3
TERMINACIÓN Y REVESTIMIENTO DE PAREDES Y PISOS	2	2	0
CULTIVO DE CEREALES FORRAJEROS	1	2	1
SERVICIOS DE CRÉDITO N.C.P.	2	2	0
SERVICIOS DE FINANCIACIÓN Y ACTIVIDADES FINANCIERAS N.C.P.	2	2	0
SERVICIOS PERSONALES N.C.P.	2	2	0
VENTA AL POR MENOR DE FRUTAS, LEGUMBRES Y HORTALIZAS FRESCAS	2	2	0
VENTA AL POR MENOR DE PRODUCTOS DE ALMACEN Y DIETÉTICA	1	2	1



VENTA AL POR MENOR DE PRODUCTOS VETERINARIOS Y ANIMALES DOMÉSTICOS	2	2	0
SERVICIOS AGRICOLAS N.C.P	2	3	1
VENTA AL POR MAYOR DE MATERIAS AGRICOLAS Y DE LA SELVICULTURA	3	3	0
VENTA AL POR MENOR DE PRODUCTOS FARMACÉUTICOS Y DE HERBORISTERÍA	2	3	1
SERV.DE TRANSMISIÓN N.C.P. DE SONIDO, IMÁGENES, DATOS U OTRA INFORM.	4	4	0
SERV.DE TRANSP.DE MERC.A GRANEL, INCLUIDO EL TRANSP.POR CAMIÓN CIST.	2	4	2
TRANSPORTE AUTOMOTOR DE CARGAS N.C.P.	6	4	-2
VTA POR MENOR EN MINIMERC.C/ PREDOMINIO DE PROD. ALIMENT. Y BEBIDAS	5	4	-1
CRÍA DE GANADO BOVINO -EXCEPTO EN CABAÑAS Y PARA PRODUCCIÓN DE LECHE	8	5	-3
Total general	77	62	-15

Castellanos-Sunchales

Las Actividades que presentaron declaraciones en esta localidad se concentran en el grupo de menor cantidad de empleados registrados, por otro lado los grupos “entre 5 y 10” y “entre 10 y 30” presentan una composición similar.

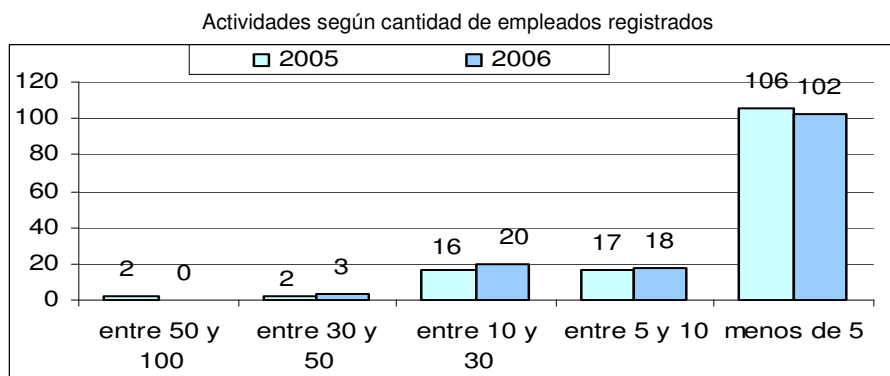

Elaborado por CES - BCSF en base a datos aportados por el Ministerio de Educación de la Provincia de Santa Fe

La Actividades que mayor incorporación de personal presentaron de un año a otro se indican en la siguiente tabla.

Actividades con mayor variación en la cantidad de empleados	2005	2006
FABRICACION DE APARATOS DE DISTRIBUCION Y CONTROL DE ENERGIA ELECTRICA	16	26
FABRICACION DE ARTICULOS DE PAPEL Y CARTON N.C.P.	10	26
FORJADO, PRENSADO, ESTAMPADO Y LAMINADO DE METALES; PULVIMETALURGIA	9	15

Más del 60% de las actividades ha permanecido invariante en sus incorporaciones de empleados en el 2006 con respecto al año anterior. Mientras que el 19% incorporó una mayor cantidad de empleados a su planta.

Comportamiento de actividades según cantidad de Empleados		
Sin Cambio	85	63%
Menor cantidad de empleados	25	19%
Mayor cantidad de empleados	25	19%

En la siguiente tabla se enumera la totalidad de las actividades que registraron sus empleados en el 2006, comparadas con el 2005, ordenadas en forma ascendente según la cantidad de Empleados registrados.

Se puede destacar que las actividades que han presentado una importante variación negativa son: Servicios de Maquinaria agrícola, excepto cosecha mecánica, que pasó de 74 a 26 empleados registrados y Servicios Empresariales, que pasó de 75 a 19 empleados.

En cuanto a la totalidad de empleados registrados, se puede observar una disminución pasando de 880 a 854 de un año a otro.

Actividades	2005	2006	Var
Presentaron menos de 5 empleados en el 2006			
ALQUILER DE EFECTOS PERSONALES Y ENSERES DOMÉSTICOS N.C.P.	1	1	0
CAPTACIÓN, DEPURACIÓN Y DISTRIBUCIÓN DE AGUA DE FUENTES SUPERFICIALES	1	1	0
CONFEC.DE PRENDAS DE VESTIR N.C.P., EXCEPTO PRENDAS DE PIEL Y DE CUERO	1	1	0
ELABORACIÓN ARTESANAL DE PRODUCTOS DE PANADERÍA N.C.P.	1	1	0
ELABORACIÓN DE SODAS	1	1	0
ENSAYOS Y ANÁLISIS TÉCNICOS	1	1	0
ENSEÑANZA TERCARIA	1	1	0
FABRIC.DE PARTES Y PIEZAS DE CARPINT. PARA EDIFICIOS Y CONSTRUCCIONES		1	
FABRICACIÓN DE ENVASES METÁLICOS	1	1	0
FABRICACIÓN DE MAQUINARIA DE USO ESPECIAL N.C.P.	1	1	0

FABRICACIÓN DE PRODUCTOS DE CAUCHO N.C.P.	1	1	0
HERRERÍA DE OBRA		1	
INDUSTRIAS MANUFACTURERAS N.C.P.	1	1	0
INSTAL.Y REPAR.DE LUNETAS Y VENTANILLAS,ALARMAS,CERRADURAS,RADIOS,ETC.	2	1	-1
MANTENIMIENTO Y REPARACIÓN DE FRENOS	1	1	0
OTROS SERVICIOS DE ENTRETENIMIENTO N.C.P.	1	1	0
PINTURA Y TRABAJOS DE DECORACIÓN	2	1	-1
RECICLAMIENTO DE DESPERDICIOS Y DESECHOS METÁLICOS	1	1	0
REPARACIÓN DE ARTÍCULOS ELÉCTRICOS DE USO DOMESTICO	1	1	0
REPARACIÓN DE MAQUINARIA DE USO GENERAL N.C.P.	1	1	0
REPARACIÓN DE MOTORES, GENERADORES Y TRANSFORMADORES ELÉCTRICOS	1	1	0
REPARACIÓN Y PINTURA DE CARROC.; COLOC.DE GUARDABARROS Y PROTECC.EXT.	1	1	0
SERV.DE CONSULTORES EN INFORMAT.Y SUMINISTROS DE PGMS DE INFORMÁTICA	1	1	0
SERV.DE ORGANIZ., DIRECCIÓN Y GESTIÓN DE PRACTICAS DEPORTIVAS		1	
SERV.DE TRANSP.AUTOMOTOR DE PASAJ.MEDIANTE TAXIS Y REMISES	1	1	0
SERV.IMOBIL.REALIZADOS A CAMBIO DE UNA RETRIBUCION O POR CONTRATA	1	1	0
SERVICIOS AGRICOLAS N.C.P	2	1	-1
SERVICIOS DE ASOCIACIONES N.C.P.	1	1	0
SERVICIOS DE LAS ENTIDADES FINANCIERAS NO BANCARIAS	1	1	0
SERVICIOS DE TRANSPORTE DE CAUDALES Y OBJETOS DE VALOR	3	1	-2
VENTA AL POR MAYOR DE ARTÍCULOS DE BAZAR Y MENAJE		1	
VENTA AL POR MAYOR DE METALES Y MINERALES METALÍFEROS NO FERROSOS	2	1	-1
VENTA AL POR MAYOR DE PROD.INTERM.,N.C.P. DESPERD.Y DESECHOS METÁLICOS	1	1	0
VENTA AL POR MAYOR DE PRODUCTOS COSMÉTICOS, DE TOCADOR Y DE PERFUM.		1	
VENTA AL POR MAYOR DE VINO	1	1	0
VENTA AL POR MENOR DE ARMAS Y ARTÍCULOS DE CAZA	1	1	0
VENTA AL POR MENOR DE BEBIDAS, EXCEPTO VINOS	1	1	0
VENTA AL POR MENOR DE FLORES Y PLANTAS NATURALES Y ARTIFICIALES	1	1	0
VENTA AL POR MENOR DE MATERIALES Y PRODUCTOS DE LIMPIEZA	1	1	0
VENTA AL POR MENOR DE PAPELES PARA PARED, REVESTIM.P/PISOS	1	1	0
VENTA AL POR MENOR DE PRODUCTOS VETERINARIOS Y ANIMALES DOMÉSTICOS	1	1	0
VENTA AL POR MENOR POR CORREO,T.V.,INTERNET Y OTROS MEDIOS DE COMUNIC.	1	1	0
VENTA POR MAYOR EN COMIS.O CONSIG.DE PAPEL,CARTON,LIBROS, REVISTAS,ETC	1	1	0
VENTA POR MAYOR EN COMIS.O CONSIG.DE PROD.TEXTILES, PRENDAS, ETC...		1	
VTA POR MAYOR DE PAPEL, CARTÓN, MATER.DE EMBALAJE Y ART.DE LIBRERÍA	1	1	0
VTA POR MENOR DE HUEVOS,CARNE DE AVES Y PROD.DE GRANJA Y DE CAZA N.C.P	1	1	0
VTA POR MENOR EXCEPTO LA ESPECIAL.,SIN PREDOM.DE PROD.ALIMENTARIOS	1	1	0
ACTIVIDADES DE INFORMÁTICA N.C.P.	2	2	0
CORTE, TALLADO Y ACABADO DE LA PIEDRA	2	2	0
FABRIC.DE PROD.PLASTICOS EN FORMAS BÁSICAS Y ART.DE PLÁSTICO N.C.P	3	2	-1
FABRIC.DE PRODUCTOS DE MADERA N.C.P; FABRIC.DE ART.DE CORCHO, PAJA	2	2	0
FABRICACIÓN DE MAQUINARIA DE USO GENERAL N.C.P.	2	2	0
FABRICACIÓN DE MOTORES, GENERADORES Y TRANSFORMADORES ELÉCTRICOS	2	2	0
INSEMINAC. ARTIF.Y SERVICIOS N.C.P. PARA MEJORAR REPROD. DE ANIMALES	2	2	0
INSTALAC. DE GAS, AGUA, SANIT.Y DE CLIMATIZ., CON SUS ARTEF.CONEXOS	3	2	-1
SERV.DE EXPENDIO DE COMIDAS Y BEBIDAS EN ESTABL.QUE EXPIDAN BEBIDAS	2	2	0
SERVICIOS DE ASESORAMIENTO, DIRECCIÓN Y GESTIÓN EMPRESARIAL	2	2	0
SERVICIOS DE TRANSPORTE DE ANIMALES	2	2	0
VENTA AL POR MAYOR DE ARTÍCULOS DE ILUMINACIÓN	2	2	0
VENTA AL POR MAYOR DE CHOCOLATES, GOLOSINAS Y PRODUCTOS PARA KIOSCOS	2	2	0
VENTA AL POR MAYOR DE PRODUCTOS ALIMENTICIOS N.C.P.	2	2	0
VENTA AL POR MENOR DE ART. TEXTILES N.C.P. EXCEPTO PRENDAS DE VESTIR	3	2	-1

VENTA AL POR MENOR DE ARTÍCULOS DE BAZAR Y MENAJE	2	2	0
VENTA AL POR MENOR DE CÁMARAS Y CUBIERTAS	2	2	0
VENTA AL POR MENOR DE MAQ.Y EQUIPOS PARA OFICINA Y SUS COMPONENTES	2	2	0
VENTA AL POR MENOR DE PRODUCTOS COSMÉTICOS Y DE PERFUMERÍA	2	2	0
VENTA POR MENOR DE TRICICLOS Y BICICLETAS		2	
FABRICACIÓN DE EQUIPO ELÉCTRICO N.C.P.	4	3	-1
REPARACIÓN DE AMORTIGUADORES, ALINEAC.DE DIREC.Y BALANCEO DE RUEDAS	3	3	0
REPARACIÓN DE ARTÍCULOS N.C.P.	3	3	0
SERV.DE IMPRESIÓN HELIOGRAFIÍA, FOTOCOPIA Y OTRAS FORMAS DE REPRODUCC.	3	3	0
SERV.DE TRANSP.DE MERC.A GRANEL,INCLUIDO EL TRANSP.POR CAMIÓN CIST.	3	3	0
SERVICIO DE TRANSPORTE AUTOMOTOR INTERURBANO DE PASAJEROS	3	3	0
SERVICIOS DE ALOJAM.EN HOTELES, PENSIONES Y OTRAS RESIDENCIAS	3	3	0
SERVICIOS DE COSECHA MECÁNICA	3	3	0
SERVICIOS DE FOTOGRAFÍA	4	3	-1
TALLERES DE REPARAC.DE TRACTORES, MAQ.AGRICOLAS Y MATERIAL FERROVIARIO	3	3	0
VENTA AL POR MENOR DE ARTEFACTOS PARA EL HOGAR, ELÉCTRICOS, A GAS, ETC	2	3	1
VENTA AL POR MENOR DE ARTÍCULOS DE ÓPTICA Y FOTOGRAFÍA	4	3	-1
VENTA AL POR MENOR DE BATERÍAS	3	3	0
VENTA AL POR MENOR DE JUGUETES Y ARTÍCULOS DE COTILLOS	3	3	0
VENTA AL POR MENOR DE PAPEL,CARTON,MATER.DE EMBALAJE Y ART.DE LIBRERÍA	4	3	-1
VENTA DE VEHÍCULOS AUTOMOTORES USADOS N.C.P., EXCEPTO EN COMISIÓN	3	3	0
VTa POR MENOR EN MINIMERC.C/ PREDOMINIO DE PROD. ALIMENT. Y BEBIDAS	3	3	0
ELABORACIÓN INDUSTRIAL DE HELADOS	6	4	-2
REPARACIÓN DE CÁMARAS Y CUBIERTAS	4	4	0
REPARACIÓN DE MAQUINARIA AGROPECUARIA Y FORESTAL, EXCEPTO TRACTORES	4	4	0
SERV.IMOBIL.REALIZADOS POR CTA PROPIA,CON BIENES PROPIOS O ARRENDADOS	1	4	3
SERVIC.DE EXPENDIO DE COMIDAS Y BEBIDAS EN BARES, CAFETERIAS Y PIZZER.	3	4	1
SERVICIOS AUXILIARES A LA INTERMEDIACIÓN FINANCIERA .N.C.P.		4	
SERVICIOS COMPLEMENTARIOS PARA EL TRANSPORTE TERRESTRE N.C.P.	4	4	0
SERVICIOS DE ESPARCIMIENTO RELACIONADAS CON JUEGOS DE AZAR Y APUESTAS	3	4	1
VENTA AL POR MAYOR DE MATERIAS AGRICOLAS Y DE LA SELVICULTURA	14	4	-10
VENTA AL POR MENOR DE DIARIOS Y REVISTAS	4	4	0
VENTA AL POR MENOR DE PAN	4	4	0
VENTA AL POR MENOR DE ROPA INT., MEDIAS, PRENDAS P/DORMIR Y P/LA PLAYA	5	4	-1
<i>Presentaron entre 5 y 10 empleados en el 2006</i>			
ACTIVIDADES DE CRÉDITO PARA FINANCIAR OTRAS ACTIVIDADES ECONÓMICAS	5	5	0
POMPAS FUNEBRES Y SERVICIOS CONEXOS	5	5	0
VENTA AL POR MAYOR DE PAN, PRODUCTOS DE CONFITERÍA Y PASTAS FRESCAS	5	5	0
VENTA AL POR MENOR DE ART.DE MARROQUINERÍA, PARAGUAS Y SIMILARES N.C.P	5	5	0
VENTA AL POR MENOR DE CALZADO EXCEPTO EL ORTOPÉDICO	5	5	0
VENTA AL POR MENOR DE PINTURAS Y PRODUCTOS CONEXOS	4	5	1
CONSTR., REFORMA Y REPAR.DE REDES DE ELECTR., GAS,AGUA,TELECOM.,ETC.	6	6	0
SERVICIOS DE EMERGENCIAS Y TRASLADOS	6	6	0
VENTA AL POR MENOR DE CARNES ROJAS, MENUENCIAS Y CHACINADOS FRESCOS	4	6	2
VENTA AL POR MENOR DE FUEL OIL, GAS EN GARRAFAS, CARBÓN Y LENA	5	7	2
VENTA AL POR MENOR DE MATERIALES DE CONSTRUCCIÓN N.C.P.	5	7	2
ELABORACIÓN DE PASTAS ALIMENTARIAS FRESCAS	6	8	2
ELABORACIÓN Y ENVASADO DE DULCES, MERMELADAS Y JALEAS	1	8	7
SERVICIOS DE PRODUCTORES Y ASESORES DE SEGUROS	7	8	1
VENTA AL POR MAYOR DE ARTÍCULOS DE FERRETERÍA	10	8	-2
VENTA AL POR MAYOR DE FIAMBRES, QUESOS Y PRODUCTOS LÁCTEOS	8	8	0
VENTA AL POR MENOR DE ARTÍCULOS DE FERRETERÍA	9	8	-1

VENTA AL POR MAYOR DE PRODUCTOS FARMACÉUTICOS Y VETERINARIOS	9	9	0
VENTA AL POR MENOR DE PRENDAS Y ACCES.DE VESTIR N.C.P. EXCEPTO CALZADO	8	9	1
VENTA AL POR MENOR DE PRODUCTOS DE ALMACEN Y DIETÉTICA	8	9	1
<i>Presentaron mas de 10 empleados en el 2006</i>			
FABRIC.DE PROD.METALICOS PARA USO ESTRUCTURAL Y MONTAJE INDUSTRIAL	7	10	3
FABRICACIÓN DE ART. DE CEMENTO, FIBROCEMENTO Y YESO, EXCEPTO MOSAICOS	10	10	0
MANTENIMIENTO Y REPARACIÓN DEL MOTOR N.C.P.; MECÁNICA INTEGRAL	10	10	0
SERVICIOS DE ATENCIÓN MEDICA AMBULATORIA	12	10	-2
FABRICACIÓN DE MAQUINARIA AGROPECUARIA Y FORESTAL, EXCEPTO TRACTORES	11	11	0
SERVICIOS PERSONALES N.C.P.	12	11	-1
VENTA AL POR MENOR DE COMBUSTIBLE PARA VEHÍCULOS AUTOM.Y MOTOCICLETAS	14	11	-3
VENTA AL POR MENOR DE ARTÍCULOS PARA EL HOGAR N.C.P.	10	12	2
VENTA POR MENOR DE PARTES,PIEZAS Y ACCES.EXCEPTO CAMARAS,CUBIERTAS	11	13	2
CONSTRUCCIÓN, REFORMA Y REPARACIÓN DE EDIFICIOS RESIDENCIALES	2	14	12
ELABORACIÓN INDUSTRIAL PRODUCTOS DE PANADERÍA, EXCL.GALLET.Y BIZCOCHOS	15	15	0
FORJADO, PRENSADO, ESTAMPADO Y LAMINADO DE METALES; PULVIMETALURGIA	9	15	6
FABRICACIÓN DE PRODUCTOS METÁLICOS N.C.P.	17	16	-1
VENTA AL POR MENOR NO REALIZADA EN ESTABLECIMIENTOS N.C.P.	16	17	1
SERVICIOS EMPRESARIALES N.C.P.	75	19	-56
TRANSPORTE AUTOMOTOR DE CARGAS N.C.P.	20	19	-1
SERV.DE CONTABILIDAD Y TENEDURÍA DE LIBROS, AUDIT.Y ASESORIA FISCAL	18	21	3
FABRICACIÓN DE APARATOS DE DISTRIBUCIÓN Y CONTROL DE ENERGÍA ELÉCTRICA	16	26	10
FABRICACIÓN DE ARTÍCULOS DE PAPEL Y CARTÓN N.C.P.	10	26	16
SERVICIOS DE MAQUINARIA AGRÍCOLA, EXCEPTO LOS DE COSECHA MECÁNICA	74	26	-48
IMPRESIÓN	25	27	2
SERVICIOS RELACIONADOS CON LA SALUD HUMANA N.C.P.	29	29	0
VENTA AL POR MENOR DE PRODUCTOS FARMACÉUTICOS Y DE HERBORISTERÍA	30	29	-1
SERVICIOS DE INTERACCIÓN	29	30	1
VTA POR MENOR EN SUPERMERC.C/PREDOMINIO PROD. ALIMENT. Y BEBIDAS	33	33	0
SERVICIOS DE FINANCIACIÓN Y ACTIVIDADES FINANCIERAS N.C.P.	2	35	33
CAPTACIÓN, DEPURACIÓN Y DISTRIBUCIÓN DE AGUA DE FUENTES SUBTERRÁNEAS	36	36	0
Total general	880	854	-26

Constitución-J. B. Molina

En esta localidad se observa una reducción en la cantidad de actividades ubicadas en el grupo que presentan “menos de 5” empleados registrados, esto puede indicar la incorporación de personal de tal manera que algunas actividades pasaron al grupo que presentaron “entre 5 y 10”.

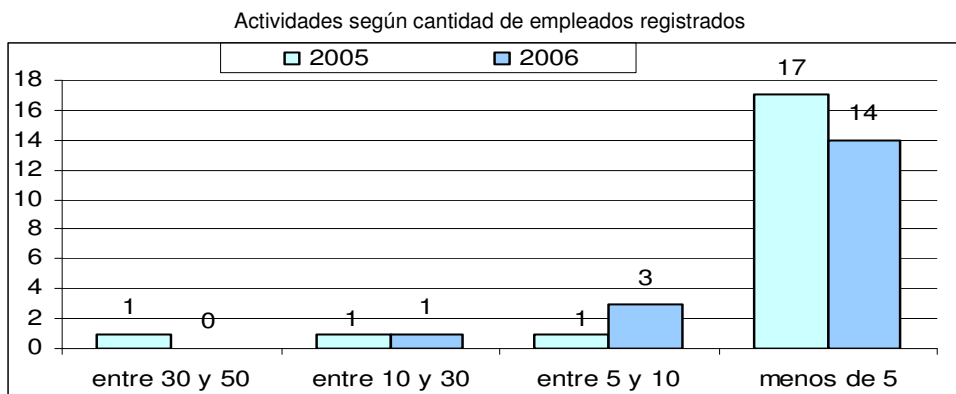

Elaborado por CES - BCSF en base a datos aportados por el Ministerio de Educación de la Provincia de Santa Fe

El análisis anterior se puede corroborar con el siguiente cuadro, el cual indica que más del 40% de las actividades presentaron mayor cantidad de registros en el 2006 con respecto al 2005, mientras que 22% permanecieron sin cambio.

Comportamiento de actividades según cantidad de Empleados		
Sin Cambio	4	22%
Menor cantidad de empleados	6	33%
Mayor cantidad de empleados	8	44%

En el siguiente cuadro se desglosa el análisis previo, ya que se presentan la totalidad de las actividades que realizaron registros en el año 2006 comparadas con el año anterior.

El total de empleados registrados se redujo de 95 a 71 de 2005 a 2006.

Se puede observar que las siguientes actividades presentan importantes variaciones negativas en sus declaraciones: Servicios de cosecha Mecánica de 17 a 6 empleados registrados, y Servicios de Transporte de mercancías a Granel, incluido el transporte por camión cisterna, que pasó de 42 a 25.

Actividades	2005	2006	Var
<i>Presentaron menos de 5 empleados en el 2006</i>			
DISTRIBUCIÓN Y ADMINISTRACIÓN DE ENERGÍA ELÉCTRICA	2	1	-1
PREPARACIÓN Y VENTA DE COMIDAS PARA LLEVAR N.C.P.	2	1	-1
SERV.DE CONTABILIDAD Y TENEDURÍA DE LIBROS, AUDIT.Y ASESORIA FISCAL	1	1	0
VENTA AL POR MENOR DE ABONOS Y FERTILIZANTES	1	1	0
VENTA AL POR MENOR DE PRENDAS Y ACCES.DE VESTIR N.C.P. EXCEPTO CALZADO	2	1	-1
VTA POR MAYOR DE PAPEL, CARTÓN, MATER.DE EMBALAJE Y ART.DE LIBRERÍA	1	1	0
SERV.DE IMPRESIÓN HELIOGRAFIÍA, FOTOCOPIA Y OTRAS FORMAS DE REPRODUCC.	1	2	1
SERVICIOS DE COMUNICACIÓN POR MEDIO DE TELÉFONO, TELÉGRAFO Y TELEX	1	2	1
SERVICIOS DE MAQUINARIA AGRÍCOLA, EXCEPTO LOS DE COSECHA MECÁNICA	2	2	0
VENTA AL POR MENOR DE ARTÍCULOS DE FERRETERÍA	1	2	1
VENTA AL POR MENOR DE CARNES ROJAS, MENUDENCIAS Y CHACINADOS FRESCOS	3	2	-1
VENTA AL POR MENOR DE MATERIALES DE CONSTRUCCIÓN N.C.P.	1	2	1
VENTA AL POR MENOR DE PRODUCTOS FARMACÉUTICOS Y DE HERBORISTERÍA	1	2	1
<i>Presentaron mas de 5 empleados en el 2006</i>			
SERVICIOS AGRICOLAS N.C.P	4	5	1



TRANSPORTE AUTOMOTOR DE CARGAS N.C.P.	4	7	3
CULTIVO DE OLEAGINOSAS EXCEPTO EL DE SEMILLAS PARA SIEMBRA	6	8	2
SERV.DE TRANSP.DE MERC.A GRANEL,INCLUIDO EL TRANSP.POR CAMIÓN CIST.	42	25	-17
Total general	95	71	-24

Constitución-Santa Teresa

En esta localidad las actividades se concentraron en el grupo que menor cantidad de empleados registrados ("menos de 5" empleados)

Actividades según cantidad de empleados registrados

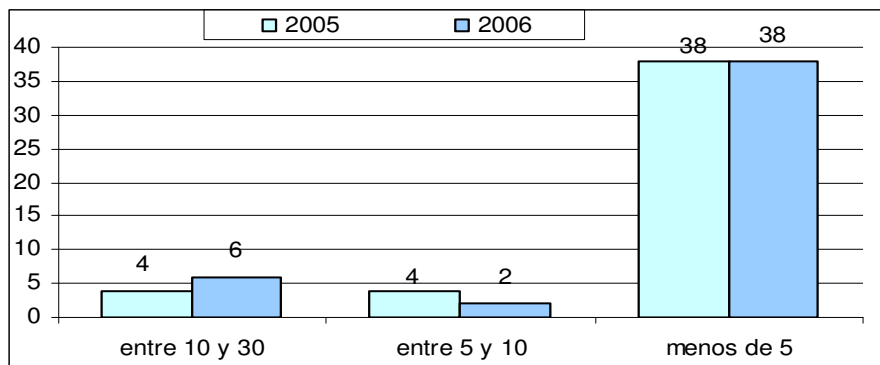

Elaborado por CES - BCSF en base a datos aportados por el Ministerio de Educación de la Provincia de Santa Fe

La siguiente actividad es la que presento mayor variación de registros, duplicando su planta.

Actividades con mayor variación en la cantidad de empleados	2005	2006
DISTRIBUCION Y ADMINISTRACION DE ENERGIA ELECTRICA	7	14

Se puede observar mediante el siguiente cuadro que casi el 70% de las actividades no realizaron incorporaciones o no presentaron nuevas declaraciones. Mientras que el 18% de las actividades incrementó la cantidad de empleados.

Comportamiento de actividades según cantidad de Empleados		
Sin Cambio	30	68%
Menor cantidad de empleados	6	14%
Mayor cantidad de empleados	8	18%

La totalidad de las actividades que presentaron registros en el año 2006 comparadas con el 2005 quedan enumeradas en la siguiente tabla.

El total de empleados registrados en la localidad presentó un mínimo crecimiento pasando de 164 a 165.

Actividades	2005	2006	Var
<i>Presentaron menos de 5 empleados en el 2006</i>			
ASERRADO Y CEPILLADO DE MADERA	2	1	-1
CRÍA DE AVES DE CORRAL	1	1	0
CULTIVO DE CEREALES EXCEPTO LOS FORRAJ. Y LOS DE SEMILLAS PARA SIEMBRA	1	1	0
ELABORACIÓN INDUSTRIAL DE HELADOS	1	1	0
FABRIC.DE PROD.METALICOS PARA USO ESTRUCTURAL Y MONTAJE INDUSTRIAL	1	1	0
IMPRESIÓN	1	1	0
INSTALAC. DE GAS, AGUA, SANIT.Y DE CLIMATIZ., CON SUS ARTEF.CONEXOS	1	1	0
LAVADO AUTOMÁTICO Y MANUAL	1	1	0
OTROS SERVICIOS AUXILIARES A LOS SERVICIOS DE SEGUROS N.C.P.	2	1	-1
REPAR.ELECTR., DEL TABLERO E INSTRUM.; REPAR.Y RECARGA DE BATERÍAS	1	1	0
REPARACIÓN DE APARATOS DE DISTRIBUCIÓN Y CONTROL DE ENERGÍA ELÉCTRICA	1	1	0
SERV.DE CONSULTORES EN INFORMAT.Y SUMINISTROS DE PGMS DE INFORMÁTICA	1	1	0
SERVICIO DE TRANSPORTE AUTOMOTOR DE PASAJEROS N.C.P.		1	
SERVICIOS AGRICOLAS N.C.P	5	1	-4
SERVICIOS DE COMUNICACIÓN POR MEDIO DE TELÉFONO, TELÉGRAFO Y TELEX	1	1	0
SERVICIOS DE CORREOS	1	1	0
SERVICIOS DE PELUQUERÍA	1	1	0

VENTA AL POR MAYOR DE PARTES, PIEZAS Y ACCES.DE VEHÍCULOS AUTOMOTORES	1	1	0
VENTA AL POR MAYOR DE PRODUCTOS DE MADERA EXCEPTO MUEBLES	1	1	0
VENTA AL POR MENOR DE ARTÍCULOS VARIOS, EXCEPTO TABACOS, CIGARROS	1	1	0
VENTA AL POR MENOR DE CALZADO EXCEPTO EL ORTOPÉDICO	1	1	0
VENTA AL POR MENOR DE MATERIALES DE CONSTRUCCIÓN N.C.P.	1	1	0
VENTA AL POR MENOR DE PAPEL,CARTON,MATER.DE EMBALAJE Y ART.DE LIBRERÍA	1	1	0
VENTA AL POR MENOR DE PRENDAS Y ACCES.DE VESTIR N.C.P. EXCEPTO CALZADO	1	1	0
VENTA AL POR MENOR DE PROD. ALIMENTARIOS N.C.P.,EN COMERCIOS ESPECIAL.	1	1	0
ENSEÑANZA PARA ADULTOS Y SERVICIOS DE ENSEÑANZA N.C.P.	2	2	0
PRODUCCIÓN DE HUEVOS		2	
REPARAC.DE MOTORES Y TURBINAS, EXCEPTO MOT.P/AERONAVES,AUTOMOT.Y MOTOS	2	2	0
REPARACIÓN DE CÁMARAS Y CUBIERTAS	1	2	1
SERVICIOS DE PRODUCTORES Y ASESORES DE SEGUROS	2	2	0
TALLERES DE REPARAC.DE TRACTORES, MAQ.AGRICOLAS Y MATERIAL FERROVIARIO	1	2	1
VENTA AL POR MENOR DE PRODUCTOS DE ALMACEN Y DIETÉTICA	3	2	-1
VTa POR MENOR EN MINIMERC.C/ PREDOMINIO DE PROD. ALIMENT. Y BEBIDAS	2	2	0
MANTENIMIENTO Y REPARACIÓN DEL MOTOR N.C.P.; MECÁNICA INTEGRAL	3	3	0
SERV.DE TRANSP.DE MERC.A GRANEL,INCLUIDO EL TRANSP.POR CAMIÓN CIST.	1	3	2
VENTA AL POR MENOR DE ARTÍCULOS DE FERRETERÍA	3	3	0
VENTA AL POR MENOR DE PRODUCTOS FARMACÉUTICOS Y DE HERBORISTERÍA	3	3	0
<i>Presentaron mas de 5 empleados en el 2006</i>			
VENTA AL POR MAYOR DE MAQ.,EQUIPOS E IMPL.DE USO EN LOS SECTORES AGROP	7	5	-2
SERVICIO DE TRANSPORTE URBANO DE CARGA N.C.P.	4	6	2
SERVICIOS DE ASOCIACIONES N.C.P.	7	7	0
SERVICIOS DE COSECHA MECÁNICA	8	11	3
VENTA AL POR MENOR DE COMBUSTIBLE PARA VEHÍCULOS AUTOM.Y MOTOCICLETAS	16	11	-5
VENTA AL POR MENOR DE ABONOS Y FERTILIZANTES	12	12	0
DISTRIBUCIÓN Y ADMINISTRACIÓN DE ENERGÍA ELÉCTRICA	7	14	7
TRANSPORTE AUTOMOTOR DE CARGAS N.C.P.	21	22	1
EJECUCIÓN Y MANTENIMIENTO DE INSTALACIONES ELÉCTRICAS Y ELECTR. N.C.P.	23	24	1
Total general	164	165	1

Constitución-Villa Constitución

En esta localidad las actividades más concentradas (en el grupo “menos de 5” empleados registrados) presentan un incremento de un poco más de un 5% mientras que el resto de las actividades las variaciones fueron menos significativas.

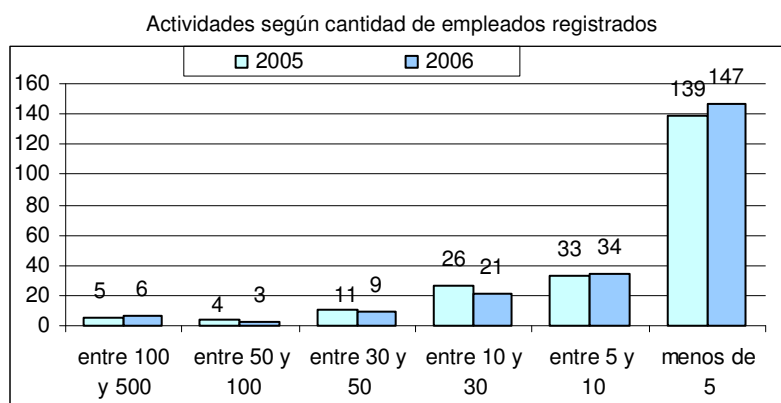

Elaborado por CES - BCSF en base a datos aportados por el Ministerio de Educación de la Provincia de Santa Fe

Se puede visualizar mediante el siguiente cuadro las actividades que mayor incorporación de empleados presentaron en el año con respecto al año anterior.

Dentro de las mismas se destaca que la actividad relacionada con servicios eléctricos es la que presenta mayor variación relativa, pasando de 2 a 123 empleados declarados, otra de las actividades que duplica su planta es la relacionada con Servicios de la Salud (109 a 212), y Construcción (11 a 23),

Actividades con mayor variación en la cantidad de empleados	2005	2006
PINTURA Y TRABAJOS DE DECORACION	1	7
VENTA AL POR MENOR DE MATERIALES DE CONSTRUCCION N.C.P.	11	23
REPARACION DE MAQUINARIA METALURGICA	41	46
CONSTRUCCION, REFORMA Y REPARACION DE EDIFICIOS NO RESIDENCIALES	47	75
EJECUCION Y MANTENIMIENTO DE INSTALACIONES ELECTRICAS Y ELECTR. N.C.P.	2	123
SERVICIOS DE INTERNACION	109	212

A pesar de las gran variación positiva que presentaron las anteriores actividades se puede ver que en general las actividades que presentan variaciones negativas en su planta de empleados son predominantes y llegan casi al 45%, mientras que solo el 18% realizaron incorporaciones.

Comportamiento de actividades según cantidad de Empleados		
Sin Cambio	77	38%
Menor cantidad de empleados	89	44%
Mayor cantidad de empleados	36	18%

Este análisis se amplía en la siguiente tabla, donde se indica la totalidad de las actividades que registraron personal en el año 2006.

Se puede destacar que la actividad relacionada con Reparación de artículos, redujo su personal declarado, de 29 a 6.

Se puede ver que la totalidad de empleados se redujo de 2523 a 2440.

Actividades	2005	2006	Var
<i>Presentaron menos de 5 empleados en el 2006</i>			
TERMINACIÓN Y REVESTIMIENTO DE PAREDES Y PISOS	1	1	0
ASLAM. TERMICO, ACÚSTICO, HÍDRICO Y ANTIVIBRATORIO	2	1	-1
ALQUILER DE EQUIPO DE CONSTRUCCIÓN O DEMOLICIÓN DOTADO DE OPERARIOS	1	1	0

ALQUILER DE MAQUINARIA Y EQUIPO N.C.P., SIN PERSONAL		1	
CONSTRUCCIÓN DE EMBARCACIONES DE RECREO Y DEPORTE	1	1	0
CRÍA DE GANADO BOVINO -EXCEPTO EN CABAÑAS Y PARA PRODUCCIÓN DE LECHE	2	1	-1
CRÍA DE GANADO N.C.P.	1	1	0
ELABORACIÓN DE PASTAS ALIMENTARIAS SECAS	1	1	0
FABR.DE INSTR.Y APAR.PARA MEDIR,VERIF.,ENSAYAR,NAVEGAR Y OTROS FINES	1	1	0
FABRIC.DE PARTES Y PIEZAS DE CARPINT. PARA EDIFICIOS Y CONSTRUCCIONES	1	1	0
FABRIC.DE PRODUCTOS DE MADERA N.C.P; FABRIC.DE ART.DE CORCHO, PAJA	1	1	0
FABRICACIÓN DE ARTÍCULOS CONFEC.DE MATER.TEXT., EXCEPTO PRENDAS VESTIR		1	
FABRICACIÓN DE EQUIPO ELÉCTRICO N.C.P.	1	1	0
FABRICACIÓN DE JABONES Y PREPARADOS PARA LIMPIAR Y PULIR	2	1	-1
FABRICACIÓN DE PRODUCTOS QUÍMICOS N.C.P.	1	1	0
INSTALACIONES PARA EDIFICIOS Y OBRAS DE INGENIERÍA CIVIL N.C.P.	1	1	0
LAV.Y LIMPIEZA DE ART.DE TELA,CUERO,ETC,LIMPIEZA EN SECO EN OTROS	1	1	0
PREPARACIÓN Y VENTA DE COMIDAS PARA LLEVAR N.C.P.		1	
REPARAC.DE COJINETES; ENGRANAJ.,TRENES DE ENGR.Y PIEZAS DE TRANSMISIÓN	1	1	0
REPARACIÓN DE CALZADO Y ARTÍCULOS DE MARROQUINERÍA	1	1	0
REPARACIÓN DE EQUIPO ELÉCTRICO N.C.P.	2	1	-1
REPARACIÓN DE MOTORES, GENERADORES Y TRANSFORMADORES ELÉCTRICOS	1	1	0
SERV.DE CONSULTORES EN INFORMAT.Y SUMINISTROS DE PGMS DE INFORMÁTICA	2	1	-1
SERV.DE EXPENDIO DE COMIDAS Y BEBIDAS EN ESTABL.QUE EXPIDAN BEBIDAS		1	
SERV.DE ORGANIZ., DIRECCIÓN Y GESTIÓN DE PRACTICAS DEPORTIVAS	1	1	0
SERV.DE TRANSP.AUTOM.URBANO DE OFERTA LIBRE DE PASAJ. EXCEPTO TAXIS	2	1	-1
SERVICIOS DE CORREDORES Y AGENCIAS DE SEGUROS	1	1	0
SERVICIOS DE EXPENDIO DE COMIDAS Y BEBIDAS EN CONFITERÍAS	2	1	-1
SERVICIOS DE INVESTIGACIÓN Y SEGURIDAD N.C.P.	2	1	-1
SERVICIOS DE MANIPULACIÓN DE CARGA	1	1	0
SERVICIOS DE TRATAMIENTO DE BELLEZA, EXCEPTO LOS DE PELUQUERÍA	1	1	0
SERVICIOS PARA EL MANTENIMIENTO FÍSICO-CORPORAL		1	
SERVICIOS PARA LA NAVEGACIÓN	1	1	0
SERVICIOS RELACIONADOS CON LA IMPRESIÓN	1	1	0
TAPIZADO Y RETAPIZADO	2	1	-1
VENTA AL POR MAYOR DE ARTÍCULOS PARA LA CONSTRUCCIÓN N.C.P.	1	1	0
VENTA AL POR MAYOR DE FIAMBRES, QUESOS Y PRODUCTOS LÁCTEOS	2	1	-1
VENTA AL POR MAYOR DE MUEBLES METÁLICOS E INSTALACIONES PARA OFICINAS	1	1	0
VENTA AL POR MAYOR DE MUEBLES NO METÁLICOS E INSTALAC.P/LA INDUSTRIA	1	1	0
VENTA AL POR MAYOR DE PAN, PRODUCTOS DE CONFITERÍA Y PASTAS FRESCAS		1	
VENTA AL POR MAYOR DE VINO	3	1	-2
VENTA AL POR MAYOR EN COMISIÓN O CONSIGNAC. DE MERCADERÍAS N.C.P.		1	
VENTA AL POR MAYOR, EN COMIS.O CONSIGNAC.DE ALIMENTOS,BEBIDAS Y TABACO	1	1	0
VENTA AL POR MENOR DE ABERTURAS	1	1	0
VENTA AL POR MENOR DE ART. TEXTILES N.C.P. EXCEPTO PRENDAS DE VESTIR	1	1	0
VENTA AL POR MENOR DE ART.DE MARROQUINERÍA, PARAGUAS Y SIMILARES N.C.P	1	1	0
VENTA AL POR MENOR DE ARTÍCULOS DE ILUMINACIÓN	1	1	0
VENTA AL POR MENOR DE ARTÍCULOS PARA EL HOGAR N.C.P.	1	1	0
VENTA AL POR MENOR DE ARTÍCULOS REGIONALES Y DE TALABARTERÍA		1	
VENTA AL POR MENOR DE CÁMARAS Y CUBIERTAS		1	
VENTA AL POR MENOR DE INDUMENTARIA DE TRABAJO,UNIFORMES Y GUARDAPOLVOS	1	1	0
VENTA AL POR MENOR DE LIBROS Y PUBLICACIONES	1	1	0
VENTA AL POR MENOR DE MATERIALES Y PRODUCTOS DE LIMPIEZA	1	1	0
VENTA AL POR MENOR DE MUEBLES USADOS		1	
VENTA AL POR MENOR DE OTROS PRODUCTOS DE VIVERO N.C.P.	1	1	0

VENTA AL POR MENOR DE PRODUCTOS LÁCTEOS		1	
VENTA AL POR MENOR DE PRODUCTOS VETERINARIOS Y ANIMALES DOMÉSTICOS	1	1	0
VENTA AL POR MENOR DE ROPA INT., MEDIAS, PRENDAS P/DORMIR Y P/LA PLAYA	1	1	0
VENTA AL POR MENOR DE TABACO, CIGARROS Y CIGARRILLOS EN KIOSCOS	1	1	0
VENTA AL POR MENOR DE VINOS	1	1	0
VENTA AL POR MENOR EN PUESTOS MÓVILES	1	1	0
VENTA AL POR MENOR POR CORREO, T.V., INTERNET Y OTROS MEDIOS DE COMUNIC.	1	1	0
VENTA EN COMISIÓN DE AUTOS, CAMIONETAS Y UTILITARIOS USADOS	1	1	0
VENTA EN COMISIÓN DE MOTOCICLETAS Y DE SUS PARTES, PIEZAS Y ACCES.	1	1	0
VENTA POR MAYOR DE CARNES ROJAS, MENUDENCIAS Y CHACINADOS FRESCOS, ETC	2	1	-1
ACTIV.ESPECIALIZ.DE CONSTR. N.C.P., EXCEPTO MONTAJES INDUSTRIALES	3	2	-1
APICULTURA	1	2	1
CULTIVO DE CEREALES EXCEPTO LOS FORRAJ. Y LOS DE SEMILLAS PARA SIEMBRA	2	2	0
CULTIVO DE OLEAGINOSAS EXCEPTO EL DE SEMILLAS PARA SIEMBRA	3	2	-1
CULTIVO DE PAPAS Y BATATAS	3	2	-1
ELABORACIÓN DE PRODUCTOS ALIMENTICIOS N.C.P.	2	2	0
ELABORACIÓN DE SODAS	2	2	0
ENSEÑANZA PARA ADULTOS Y SERVICIOS DE ENSEÑANZA N.C.P.		2	
EXPENDIO DE HELADOS	2	2	0
FABRIC.DE COJINETES; ENGRANAJ.; TRENS DE ENGR.Y PIEZAS DE TRANSMISIÓN	3	2	-1
FABRIC.DE PROD.PLASTICOS EN FORMAS BÁSICAS Y ART.DE PLÁSTICO N.C.P	4	2	-2
MONTAJES INDUSTRIALES	2	2	0
REPAR.ELECTR., DEL TABLERO E INSTRUM.; REPAR.Y RECARGA DE BATERÍAS	4	2	-2
SERV.DE CONTABILIDAD Y TENEDURÍA DE LIBROS, AUDIT.Y ASESORIA FISCAL	1	2	1
SERV.DE TRANSP.DE MERC.A GRANEL, INCLUIDO EL TRANSP.POR CAMIÓN CIST.	3	2	-1
SERV.INMOBIL.REALIZADOS A CAMBIO DE UNA RETRIBUCION O POR CONTRATA	4	2	-2
SERVICIO DE TRANSPORTE AUTOMOTOR DE PASAJEROS PARA EL TURISMO	2	2	0
SERVICIOS DE CONSULTORES EN EQUIPO DE INFORMÁTICA	1	2	1
SERVICIOS DE DESPACHO DE BEBIDAS	1	2	1
SERVICIOS DE SANEAMIENTO PUBLICO N.C.P.	5	2	-3
SERVICIOS RELACIONADOS CON LA SALUD HUMANA N.C.P.	3	2	-1
SERVICIOS SOCIALES CON ALOJAMIENTO N.C.P.		2	
SERVICIOS SOCIALES SIN ALOJAMIENTO		2	
VENTA AL POR MAYOR ARTÍCULOS DE USO DOMESTICO Y/O PERSONAL N.C.P	2	2	0
VENTA AL POR MAYOR DE BEBIDAS ALCOHÓLICAS, EXCEPTO VINO Y CERVEZA	3	2	-1
VENTA AL POR MAYOR DE PARTES, PIEZAS Y ACCES.DE VEHÍCULOS AUTOMOTORES	2	2	0
VENTA AL POR MAYOR DE PRODUCTOS COSMÉTICOS, DE TOCADOR Y DE PERFUM.	3	2	-1
VENTA AL POR MENOR DE ARMAS Y ARTÍCULOS DE CAZA	1	2	1
VENTA AL POR MENOR DE ARTÍCULOS DE BAZAR Y MENAJE	2	2	0
VENTA AL POR MENOR DE INSTR.MUSIC., EQUIPOS DE SONIDO, CASSETES DE AUDIO	2	2	0
VENTA AL POR MENOR DE PROD. ALIMENTARIOS N.C.P., EN COMERCIOS ESPECIAL.	1	2	1
VENTA AL POR MENOR NO REALIZADA EN ESTABLECIMIENTOS N.C.P.	2	2	0
VENTA DE AUTOS, CAMIONETAS Y UTILITARIOS USADOS, EXCEPTO EN COMISIÓN	2	2	0
VTA POR MENOR DE ART.DE COLECCIÓN, OBRAS DE ARTE Y ART.NUEVOS N.C.P.		2	
VTA POR MENOR DE INSTRUMENTAL MEDICO Y ODONTOLOGÍA ARTO ORTOPÉDICOS	1	2	1
VTA POR MENOR EXCEPTO LA ESPECIAL., SIN PREDOM.DE PROD.ALIMENTARIOS	2	2	0
ACTIVIDADES DE INFORMÁTICA N.C.P.	4	3	-1
INSTALAC. DE GAS, AGUA, SANIT.Y DE CLIMATIZ., CON SUS ARTEF.CONEXOS	4	3	-1
OTROS SERV.DE ARQUIT.E INGEN.Y SERV.CONEXOS DE ASESORAM.TECNICO N.C.P.	1	3	2
SERVICIOS DE ASESORAMIENTO, DIRECCIÓN Y GESTIÓN EMPRESARIAL	4	3	-1
SERVICIOS DE ATENCIÓN A ANCIANOS CON ALOJAMIENTO	5	3	-2
SERVICIOS DE COSECHA MECÁNICA	3	3	0

SERVICIOS DE EXPENDIO DE COMIDAS Y BEBIDAS EN RESTAURANTES Y RECREOS	3	3	0
SERVICIOS DE PUBLICIDAD	1	3	2
VENTA AL POR MAYOR DE CHOCOLATES, GOLOSINAS Y PRODUCTOS PARA KIOSCOS	2	3	1
VENTA AL POR MENOR DE ART.DE DEPORTE, EQUIPOS E INDUMENTARIA DEPORTIVA	5	3	-2
VENTA AL POR MENOR DE GOLOSINAS	3	3	0
VENTA AL POR MENOR DE HILADOS, TEJIDOS Y ARTÍCULOS DE MERCERÍA	3	3	0
VENTA AL POR MENOR DE PRODUCTOS COSMÉTICOS Y DE PERFUMERÍA	3	3	0
VENTA AL POR MENOR DE PRODUCTOS DE PANADERÍA, EXCEPTO PAN	2	3	1
VENTA DE MOTOCICL.Y DE SUS PARTES, PIEZAS Y ACCES., EXCEPTO EN COMIS.	5	3	-2
VTA POR MAYOR DE COMBUSTIBLES Y LUBR.,EXCEPTO PARA AUTOMOTORES, ETC	3	3	0
CORTE, TALLADO Y ACABADO DE LA PIEDRA	4	4	0
FABR.DE MUEBLES, Y DE OTROS MATERIALES (METAL, PLÁSTICO, ETC.)	3	4	1
FABRICACIÓN DE ACUMULADORES Y DE PILAS Y BATERÍAS PRIMARIAS	4	4	0
REPARACIÓN DE AMORTIGUADORES, ALINEAC.DE DIREC.Y BALANCEO DE RUEDAS	7	4	-3
SERVICIOS DE ATENCIÓN DOMICILIARIA PROGRAMADA	6	4	-2
SERVICIOS DE ATENCIÓN MEDICA AMBULATORIA	4	4	0
SERVICIOS DE EXPENDIO DE COMIDAS Y BEBIDAS EN BARES LÁCTEOS	1	4	3
SERVICIOS EMPRESARIALES N.C.P.	3	4	1
VENTA AL POR MAYOR DE ARTÍCULOS DE BAZAR Y MENAJE	5	4	-1
VENTA AL POR MAYOR DE PRODUCTOS DE MADERA EXCEPTO MUEBLES	3	4	1
VENTA AL POR MENOR DE ARTÍCULOS DE ÓPTICA Y FOTOGRAFÍA	8	4	-4
VENTA AL POR MENOR DE BOMBONES Y DEMÁS PRODUCTOS DE CONFITERÍA	4	4	0
VENTA AL POR MENOR DE DIARIOS Y REVISTAS	3	4	1
VENTA AL POR MENOR DE FIAMBRES Y PRODUCTOS DE ROTISERÍA	6	4	-2
VENTA AL POR MENOR DE LUBRICANTES PARA VEHÍCULOS AUTOM.Y MOTOCICLETAS	5	4	-1
VENTA AL POR MENOR DE MAQ.Y EQUIPOS PARA OFICINA Y SUS COMPONENTES	4	4	0
VENTA AL POR MENOR DE SEMILLAS	4	4	0
VTA POR MAYOR DE PAPEL, CARTÓN, MATER.DE EMBALAJE Y ART.DE LIBRERÍA	10	4	-6
<i>Presentaron entre 5 y 10 empleados en el 2006</i>			
ELABORACIÓN INDUSTRIAL DE HELADOS		5	
POMPAS FUNEBRES Y SERVICIOS CONEXOS	9	5	-4
REPARAC.DE MOTORES Y TURBINAS, EXCEPTO MOT.P/AERONAVES,AUTOMOT.Y MOTOS	8	5	-3
SERVICIO DE TRANSPORTE AUTOMOTOR URBANO REGULAR DE PASAJEROS	5	5	0
SERVICIO DE TRANSPORTE URBANO DE CARGA N.C.P.	8	5	-3
SERVICIOS DE ESPARCIMIENTO RELACIONADAS CON JUEGOS DE AZAR Y APUESTAS	4	5	1
VENTA AL POR MENOR DE ARTÍCULOS VARIOS, EXCEPTO TABACOS, CIGARROS	4	5	1
VENTA AL POR MENOR DE CRISTALES, ESPEJOS, MAMPARAS Y CERRAMIENTOS	6	5	-1
VENTA AL POR MENOR DE FLORES Y PLANTAS NATURALES Y ARTIFICIALES	11	5	-6
VENTA AL POR MENOR DE FRUTAS, LEGUMBRES Y HORTALIZAS FRESCAS	3	5	2
VENTA AL POR MENOR DE JUGUETES Y ARTÍCULOS DE COTILLOS	7	5	-2
VTA POR MENOR DE HUEVOS,CARNE DE AVES Y PROD.DE GRANJA Y DE CAZA N.C.P	5	5	0
CRÍA DE ANIMALES Y OBTENCIÓN DE PRODUCTOS DE ORIGEN ANIMAL, N.C.P.	6	6	0
ELABORACIÓN ARTESANAL DE PRODUCTOS DE PANADERÍA N.C.P.	14	6	-8
FABRICACIÓN DE MAQUINARIA DE USO ESPECIAL N.C.P.	8	6	-2
IMPRESIÓN	8	6	-2
REPARACIÓN DE ARTÍCULOS N.C.P.	29	6	-23
REPARACIÓN DE CÁMARAS Y CUBIERTAS	7	6	-1
REPARACIÓN Y PINTURA DE CARROC.; COLOC.DE GUARDABARROS Y PROTECC.EXT.	7	6	-1
SERVICIOS DE PRODUCTORES Y ASESORES DE SEGUROS	10	6	-4
VENTA AL POR MAYOR DE ARTÍCULOS DE ILUMINACIÓN	7	6	-1
VENTA AL POR MAYOR DE SUSTANCIAS QUÍMICAS E INDUSTRIALES	8	6	-2
VENTA AL POR MENOR DE ARTÍCULOS DE RELOJERÍA, JOYERÍA Y FANTASÍA	10	6	-4

VENTA AL POR MENOR DE INDUMENTARIA PARA BEBES Y NINOS	5	6	1
VENTA AL POR MENOR DE MUEBLES EXCEPTO DE OFICINA,INDUSTRIA,COMERCIO	12	6	-6
VENTA AL POR MENOR DE PAPEL,CARTON,MATER.DE EMBALAJE Y ART.DE LIBRERÍA	6	6	0
VENTA AL POR MENOR DE PINTURAS Y PRODUCTOS CONEXOS	8	6	-2
PINTURA Y TRABAJOS DE DECORACIÓN	1	7	6
REPARACIÓN DE MAQUINAS HERRAMIENTAS	8	7	-1
SERVICIOS DE ASOCIACIONES N.C.P.	3	7	4
VENTA AL POR MAYOR DE MERCANCÍAS N.C.P.	9	7	-2
VENTA AL POR MAYOR DE PRODUCTOS ALIMENTICIOS N.C.P.	6	7	1
VENTA AL POR MENOR DE PAN	9	7	-2
CONSTR., REFORMA Y REPAR.DE REDES DE ELECTR., GAS,AGUA,TELECOM.,ETC.	8	8	0
FABR.DE PARTES; PIEZAS Y ACCES. PARA VEHIC.AUTOM. Y SUS MOTORES	8	8	0
SERVIC.DE EXPENDIO DE COMIDAS Y BEBIDAS EN BARES, CAFETERIAS Y PIZZER.	19	8	-11
SERVICIO DE TRANSPORTE AUTOMOTOR DE PASAJEROS N.C.P.	14	8	-6
SERVICIOS DE COMUNICACIÓN POR MEDIO DE TELÉFONO, TELÉGRAFO Y TELEX	13	8	-5
SERVICIOS DE CRÉDITO N.C.P.	9	8	-1
VENTA AL POR MENOR DE CALZADO EXCEPTO EL ORTOPÉDICO	10	8	-2
SERV.INMOBIL.REALIZADOS POR CTA PROPIA,CON BIENES PROPIOS O ARRENDADOS	9	9	0
SERVICIOS DE PELUQUERÍA	8	9	1
VENTA AL POR MENOR DE CARNES ROJAS, MENUDENCIAS Y CHACINADOS FRESCOS	6	9	3
<i>Presentaron entre 10 y 30 empleados en el 2006</i>			
ELABORACIÓN INDUSTRIAL PRODUCTOS DE PANADERÍA, EXCL.GALLET.Y BIZCOCHOS	11	10	-1
EXTRACCIÓN DE ARENAS, CANTO RODADO Y TRITURADOS PETREOS	5	10	5
VENTA AL POR MAYOR DE BEBIDAS NO ALCOHÓLICAS	11	10	-1
SERVICIOS DE EMERGENCIAS Y TRASLADOS	15	11	-4
VENTA AL POR MENOR DE ARTÍCULOS DE FERRETERÍA	12	11	-1
VTA POR MENOR EN MINIMERC.C/ PREDOMINIO DE PROD. ALIMENT. Y BEBIDAS	19	11	-8
VENTA AL POR MAYOR DE MAQUINAS, EQUIPO Y MATERIALES CONEXOS N.C.P.	15	13	-2
SERVICIOS COMPLEMENTARIOS PARA EL TRANSPORTE POR AGUA N.C.P.	31	14	-17
VENTA AL POR MAYOR DE CERVEZA	16	14	-2
VENTA POR MENOR DE PARTES,PIEZAS Y ACCES.EXCEPTO CAMARAS,CUBIERTAS	16	14	-2
SERVICIOS DE GESTIÓN Y LOGÍSTICA PARA EL TRANSPORTE DE MERCADERÍAS	14	15	1
FUNDICIÓN DE METALES NO FERROSOS	14	16	2
RECOLECCIÓN, REDUCCIÓN Y ELIMINACIÓN DE DESPERDICIOS	23	16	-7
VENTA AL POR MENOR DE ARTEFACTOS PARA EL HOGAR, ELÉCTRICOS, A GAS, ETC	29	16	-13
ASERRADO Y CEPILLADO DE MADERA	17	17	0
FABRICACIÓN DE MAQUINARIA METALÚRGICA	16	17	1
SERVICIOS PERSONALES N.C.P.	18	17	-1
TRATAM.Y REVEST.DE METALES; OBRAS DE ING.MECANICA EN GENERAL	21	18	-3
VENTA AL POR MAYOR DE ARTÍCULOS DE FERRETERÍA	18	18	0
CONSTRUCCIÓN, REFORMA Y REPARACIÓN DE EDIFICIOS RESIDENCIALES	35	22	-13
SERVICIOS DE HOSPITAL DE DIA	23	23	0
VENTA AL POR MENOR DE MATERIALES DE CONSTRUCCIÓN N.C.P.	11	23	12
<i>Presentaron mas de 30 empleados en el 2006</i>			
OBRAS DE INGENIERÍA CIVIL N.C.P.	32	30	-2
VENTA AL POR MENOR DE PRODUCTOS DE ALMACEN Y DIETÉTICA	34	30	-4
VENTA AL POR MENOR DE COMBUSTIBLE PARA VEHÍCULOS AUTOM.Y MOTOCICLETAS	48	31	-17
HERRERÍA DE OBRA	52	32	-20
VENTA AL POR MAYOR DE PROD.INTERM.,N.C.P. DESPERD.Y DESECHOS METÁLICOS		32	
FABRICACIÓN DE MAQUINAS HERRAMIENTAS	32	34	2
VENTA AL POR MENOR DE PRENDAS Y ACCES.DE VESTIR N.C.P. EXCEPTO CALZADO	54	35	-19
VENTA AL POR MENOR DE PRODUCTOS FARMACÉUTICOS Y DE HERBORISTERÍA	46	41	-5



REPARACIÓN DE MAQUINARIA METALÚRGICA	41	46	5
TRANSPORTE AUTOMOTOR DE CARGAS N.C.P.	64	47	-17
MANTENIMIENTO Y REPARACIÓN DEL MOTOR N.C.P.; MECÁNICA INTEGRAL	50	48	-2
FABRICACIÓN DE MUEBLES Y PARTES DE MUEBLES, PRINCIPALMENTE DE MADERA	32	56	24
VTA POR MENOR EN SUPERMERC.C/PREDOMINIO PROD. ALIMENT. Y BEBIDAS	77	63	-14
CONSTRUCCIÓN, REFORMA Y REPARACIÓN DE EDIFICIOS NO RESIDENCIALES	47	75	28
SERVICIOS DE LIMPIEZA DE EDIFICIOS	133	106	-27
EJECUCIÓN Y MANTENIMIENTO DE INSTALACIONES ELÉCTRICAS Y ELECTR. N.C.P.	2	123	121
FABRIC.DE PROD.METALICOS PARA USO ESTRUCTURAL Y MONTAJE INDUSTRIAL	161	157	-4
FABRICACIÓN DE MOTORES, GENERADORES Y TRANSFORMADORES ELÉCTRICOS	178	178	0
FABRICACIÓN DE PRODUCTOS METÁLICOS N.C.P.	272	196	-76
SERVICIOS DE INTERACCIÓN	109	212	103
Total general	2523	2440	-83

General López-Carmen

Mas del 90% de las Empresas que presentaron declaraciones en esta localidad queda concentrada en el grupo que presentó menos de 5 registros de empleados en los últimos 2 años.

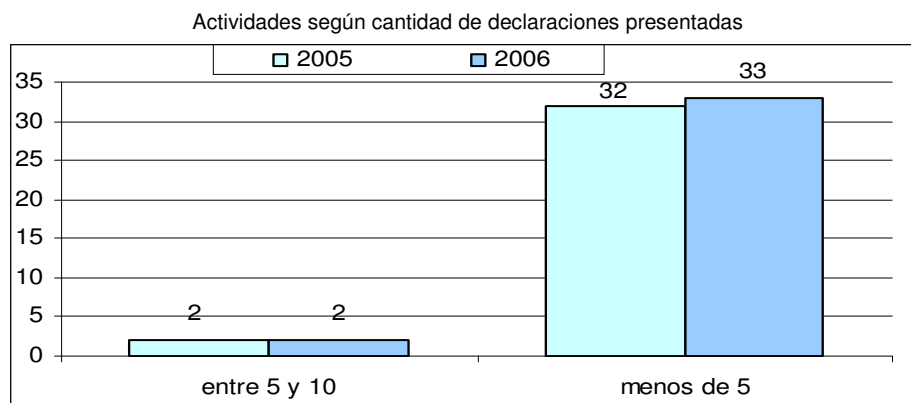

Elaborado por CES - BCSF en base a datos aportados por el Ministerio de Educación de la Provincia de Santa Fe

Se pudo observar que casi el 60% de las actividades no varió su planta de empleados declarados, mientras que un gran porcentaje (30%) lo hizo positivamente.

Comportamiento de actividades según cantidad de Empleados		
Sin Cambio	17	59%
Menor cantidad de empleados	3	10%
Mayor cantidad de empleados	9	31%

En el siguiente cuadro se presenta la totalidad de las actividades que presentaron declaraciones en el año 2006 y se las compara con el periodo anterior.

El total de empleados registrados presenta un incremento de 68 a 77 en el periodo.

Actividades	2005	2006	Var
<i>Presentaron menos de 5 empleados en el 2006</i>			
APICULTURA	1	1	0
EJECUCIÓN Y MANTENIMIENTO DE INSTALACIONES ELÉCTRICAS Y ELECTR. N.C.P.		1	
SERVICIOS DE MAQUINARIA AGRÍCOLA, EXCEPTO LOS DE COSECHA MECÁNICA	1	1	0
SERVICIOS DE PRODUCTORES Y ASESORES DE SEGUROS	1	1	0
SERVICIOS PECUARIOS N.C.P.		1	
SERVICIOS VETERINARIOS BRINDADOS POR VETERINARIOS		1	
VENTA AL POR MAYOR Y EMPAQUE DE FRUTAS, LEGUMBRES Y HORTALIZAS FRESCAS	1	1	0
VENTA AL POR MENOR DE ARMAS Y ARTÍCULOS DE CAZA	1	1	0
VENTA AL POR MENOR DE ART. TEXTILES N.C.P. EXCEPTO PRENDAS DE VESTIR	1	1	0
VENTA AL POR MENOR DE ARTÍCULOS PARA EL HOGAR N.C.P.	2	1	-1
VENTA AL POR MENOR DE ARTÍCULOS VARIOS, EXCEPTO TABACOS, CIGARROS		1	
VENTA AL POR MENOR DE BEBIDAS, EXCEPTO VINOS	1	1	0
VENTA AL POR MENOR DE CÁMARAS Y CUBIERTAS	1	1	0
VENTA AL POR MENOR DE CARNES ROJAS, MENUENCIAS Y CHACINADOS FRESCOS	1	1	0
VENTA AL POR MENOR DE HILADOS, TEJIDOS Y ARTÍCULOS DE MERCERÍA	1	1	0
VENTA AL POR MENOR DE PAPEL, CARTON, MATER. DE EMBALAJE Y ART. DE LIBRERÍA	1	1	0
VENTA AL POR MENOR EN MINIMERC. C/ PREDOMINIO DE PROD. ALIMENT. Y BEBIDAS	1	1	0
VENTA AL POR MENOR EN SUPERMERC. C/ PREDOMINIO PROD. ALIMENT. Y BEBIDAS	1	1	0
CONFEC. DE PRENDAS DE VESTIR N.C.P., EXCEPTO PRENDAS DE PIEL Y DE CUERO	1	2	1
ELABORACIÓN INDUSTRIAL PRODUCTOS DE PANADERÍA, EXCL. GALLETERÍA	1	2	1



BIZCOCHOS			
FABRICACIÓN DE ACUMULADORES Y DE PILAS Y BATERÍAS PRIMARIAS	2	2	0
INSTALAC. DE GAS, AGUA, SANIT.Y DE CLIMATIZ., CON SUS ARTEF.CONEXOS		2	
MANTENIMIENTO Y REPARACIÓN DEL MOTOR N.C.P.; MECÁNICA INTEGRAL	2	2	0
VENTA AL POR MAYOR DE MAQ.,EQUIPOS E IMPL.DE USO EN LOS SECTORES AGROP	2	2	0
VENTA AL POR MAYOR Y/O EN COMISIÓN O CONSIGNACIÓN DE PROD. AGRICOLAS	4	2	-2
SERVICIOS DE ALMACENAMIENTO Y DEPOSITO	4	3	-1
SERVICIOS DE COSECHA MECÁNICA	2	3	1
VENTA AL POR MENOR DE PRODUCTOS DE ALMACEN Y DIETÉTICA	2	3	1
VENTA AL POR MENOR DE PRODUCTOS FARMACÉUTICOS Y DE HERBORISTERÍA	1	3	2
DISTRIBUCIÓN Y ADMINISTRACIÓN DE ENERGÍA ELÉCTRICA	4	4	0
VENTA AL POR MAYOR DE SUSTANCIAS QUÍMICAS E INDUSTRIALES	2	4	2
VENTA AL POR MENOR DE ARTEFACTOS PARA EL HOGAR, ELÉCTRICOS, A GAS, ETC	3	4	1
VENTA AL POR MENOR DE COMBUSTIBLE PARA VEHÍCULOS AUTOM.Y MOTOCICLETAS	4	4	0
<i>Presentaron mas de 5 empleados en el 2006</i>			
SERV.DE TRANSP.DE MERC.A GRANEL,INCLUIDO EL TRANSP.POR CAMIÓN CIST.	6	8	2
TRANSPORTE AUTOMOTOR DE CARGAS N.C.P.	8	9	1
Total general	68	77	9

General López-Diego de Alvear

Las Empresas que presentaron declaraciones juradas en esta localidad, se concentran casi en su totalidad en el grupo "menos de 5" empleados registrados.

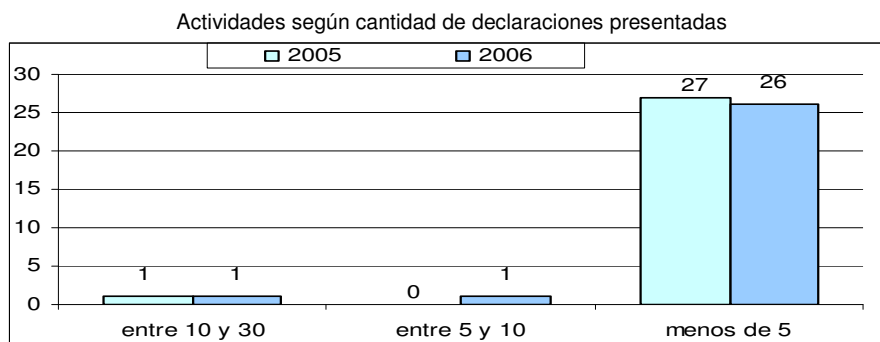

Elaborado por CES - BCSF en base a datos aportados por el Ministerio de Educación de la Provincia de Santa Fe

Tomando en cuenta las actividades que registraron empleados en los dos años, podemos ver que casi el 50% no presento cambios, mientras que el 36% aumento el número de registros.

Comportamiento de actividades segun cantidad de Empleados		
Sin Cambio	12	48%
Menor cantidad de empleados	4	16%
Mayor cantidad de empleados	9	36%

En el siguiente cuadro se profundiza el análisis anterior, quedando enumeradas las actividades que presentaron registros de empleados en el último año.

Podemos observar que el total de empleados registrados sufrió un incremento, pasando de 63 en el 2005 a 71 en el 2006.

Actividades	2005	2006	Var
<i>Presentaron menos de 5 empleados en el 2006</i>			
CONSTRUCCIÓN, REFORMA Y REPARACIÓN DE EDIFICIOS NO RESIDENCIALES	2	1	-1
CRÍA DE ANIMALES Y OBTENCIÓN DE PRODUCTOS DE ORIGEN ANIMAL, N.C.P.	1	1	0
HERRERÍA DE OBRA		1	
REPAR.ELECTR., DEL TABLERO E INSTRUM.; REPAR.Y RECARGA DE BATERÍAS	1	1	0
SERVICIO DE TRANSPORTE URBANO DE CARGA N.C.P.	1	1	0
SERVICIOS AGRICOLAS N.C.P		1	
SERVICIOS DE CONTRATISTAS DE MANO DE OBRA PECUARIA	1	1	0
SERVICIOS DE INTERACCIÓN	2	1	-1
SERVICIOS EMPRESARIALES N.C.P.	1	1	0
SERVICIOS VETERINARIOS BRINDADOS POR VETERINARIOS	1	1	0
VENTA AL POR MENOR DE ARTÍCULOS DE FERRETERÍA	1	1	0
VENTA AL POR MENOR DE ARTÍCULOS DE ILUMINACIÓN	1	1	0
VENTA AL POR MENOR DE COMBUSTIBLE PARA VEHÍCULOS AUTOM.Y MOTOCICLETAS	1	1	0
MANTENIMIENTO Y REPARACIÓN DEL MOTOR N.C.P.; MECÁNICA INTEGRAL	2	2	0
SERV.DE EXPLOT.DE INFRAESTR.PARA EL TRANSP.TERRESTRE; PEAJES Y OTROS	2	2	0
SERV.DE TRANSP.AUTOMOTOR DE PASAJ.MEDIANTE TAXIS Y REMISES	1	2	1
SERVICIOS DE MAQUINARIA AGRÍCOLA, EXCEPTO LOS DE COSECHA MECÁNICA	3	2	-1
SERVICIOS PECUARIOS N.C.P.	1	2	1
VENTA AL POR MENOR DE ARTÍCULOS VARIOS, EXCEPTO TABACOS, CIGARROS	1	2	1
VENTA AL POR MENOR DE PRODUCTOS DE ALMACEN Y DIETÉTICA	1	2	1
VENTA AL POR MENOR DE PRODUCTOS FARMACÉUTICOS Y DE HERBORISTERÍA	1	2	1



VTA POR MENOR EN MINIMERC.C/ PREDOMINIO DE PROD. ALIMENT. Y BEBIDAS	1	2	1
SERVICIOS DE COSECHA MECÁNICA	2	4	2
TRANSPORTE AUTOMOTOR DE CARGAS N.C.P.		4	
VENTA AL POR MENOR DE PRODUCTOS DE PANADERÍA, EXCEPTO PAN	4	4	0
<i>Presentaron mas de 5 empleados en el 2006</i>			
SERVICIOS PERSONALES N.C.P.	3	5	2
SERVICIOS DE COMUNICACIÓN POR MEDIO DE TELÉFONO, TELÉGRAFO Y TELEX	1	6	5
SERV.DE TRANSP.DE MERC.A GRANEL,INCLUIDO EL TRANSP.POR CAMIÓN CIST.	24	17	-7
Total general	63	71	8

General López- Villa Firmat

En esta localidad se puede observar un gran incremento en las actividades que presentaron menos de 5 registros de empleados en los últimos años y una reducción en las actividades del resto de los grupos.

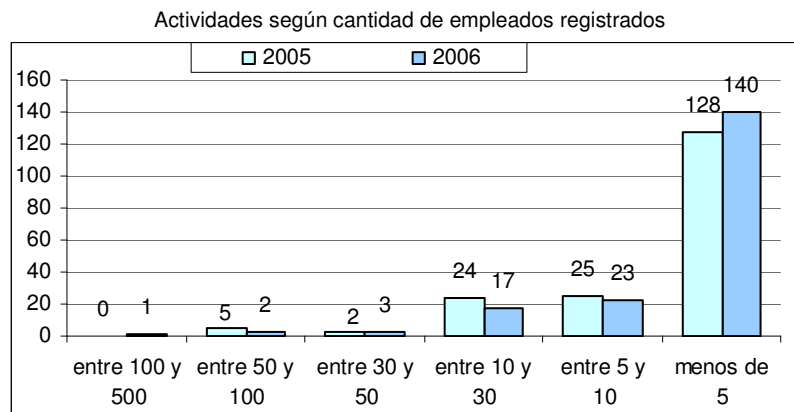

Elaborado por CES - BCSF en base a datos aportados por el Ministerio de Educación de la Provincia de Santa Fe

En el siguiente cuadro se enumeran aquellas actividades que mayor cantidad de empleados registraron en el último año en relación al año anterior.

Actividades con mayor variación en la cantidad de empleados	2005	2006
FABRICACION DE TANQUES, DEPOSITOS Y RECIPIENTES DE METAL	82	101
SERV.DE TRANSP.DE MERC.A GRANEL,INCLUIDO EL TRANSP.POR CAMION CIST.	42	48
VTA POR MENOR EN SUPERMERC.C/PREDOMINIO PROD. ALIMENT. Y BEBIDAS	54	75

Mediante la siguiente tabla se puede realizar un análisis del comportamiento de las actividades en general. Cerca del 50% de las actividades no incorporo o no registro personal, seguido por aquellas que redujeron su planta, con 36%. Por otro lado el 18% realizó incorporaciones.

Comportamiento de actividades según cantidad de Empleados		
Sin Cambio	80	47%
Menor cantidad de empleados	61	36%
Mayor cantidad de empleados	30	18%

En el siguiente cuadro se puede visualizar el total de las actividades que realizaron registros de empleados durante el 2006 comparadas con el año anterior, ordenadas según las cantidades de empleados registrados.

Un dato a destacar es que las actividades relacionadas con Servicios Hospitalarios redujeron su personal de 28 a 1 y la Construcción lo hizo de 26 a 13, mientras que otras de las actividades que redujo su planta en la mitad fue Fabricación de Maquinaria Agropecuaria y Forestal pasando de 60 a 33.

El total de empleados registrados se redujo en este periodo en 198, pasando de 1286 a 1088.

Actividades	2005	2006	Var
<i>Presentaron menos de 5 empleados en el 2006</i>			
ACTIVIDADES DE INFORMÁTICA N.C.P.		1	
ALQUILER DE EFECTOS PERSONALES Y ENSERES DOMÉSTICOS N.C.P.	1	1	0
APICULTURA	1	1	0
CONSTR., REFORMA Y REPAR.DE REDES DE ELECTR., GAS,AGUA,TELECOM.,ETC.	1	1	0
DEMOLICIÓN Y VOLADURA DE EDIFICIOS Y DE SUS PARTES		1	
DISTRIBUCIÓN DE FILMES Y VIDEOCINTAS		1	
EJECUCIÓN Y MANTENIMIENTO DE INSTALACIONES ELÉCTRICAS Y ELECTR. N.C.P.	2	1	-1
FABRIC.DE COJINETES; ENGRANAJ.; TRENS DE ENGR.Y PIEZAS DE TRANSMISIÓN	2	1	-1
FABRICACIÓN DE ACUMULADORES Y DE PILAS Y BATERÍAS PRIMARIAS	1	1	0
FABRICACIÓN DE JABONES Y PREPARADOS PARA LIMPIAR Y PULIR	1	1	0

FABRICACIÓN DE PRODUCTOS TEXTILES N.C.P.		1	
HERRERÍA DE OBRA	1	1	0
INDUSTRIAS BÁSICAS DE HIERRO Y ACERO	1	1	0
INDUSTRIAS MANUFACTURERAS N.C.P.		1	
INST. Y REPAR.DE CANOS DE ESCAPE	1	1	0
LAV.Y LIMPIEZA DE ART.DE TELA,CUERO,ETC,LIMP. EN SECO EN TINTORERÍAS		1	
MONTAJES INDUSTRIALES		1	
REPAR.ELECTR., DEL TABLERO E INSTRUM.; REPAR.Y RECARGA DE BATERÍAS	1	1	0
REPARAC.DE MOTORES Y TURBINAS, EXCEPTO MOT.P/AERONAVES,AUTOMOT.Y MOTOS		1	
REPARACIÓN DE AMORTIGUADORES, ALINEAC.DE DIREC.Y BALANCEO DE RUEDAS	1	1	0
REPARACIÓN DE APARATOS DE DISTRIBUCIÓN Y CONTROL DE ENERGÍA ELÉCTRICA	1	1	0
REPARACIÓN DE MAQUINARIA AGROPECUARIA Y FORESTAL, EXCEPTO TRACTORES	2	1	-1
REPARACIÓN DE MAQUINARIA DE USO ESPECIAL N.C.P.	1	1	0
SERV. DE ARQUIT.E ING. Y SERV. CONEXOS DE ASESORAM. POR ING.Y AGRIMEN.	3	1	-2
SERV.DE IMPRESIÓN HELIOGRAFIÍA, FOTOCOPIA Y OTRAS FORMAS DE REPRODUCC.	1	1	0
SERV.DE ORGANIZ., DIRECCIÓN Y GESTIÓN DE PRACTICAS DEPORTIVAS	1	1	0
SERVICIO DE TRANSPORTE AUTOMOTOR DE PASAJEROS N.C.P.	1	1	0
SERVICIO DE TRANSPORTE AUTOMOTOR INTERURBANO DE PASAJEROS	1	1	0
SERVICIOS DE CRÉDITO N.C.P.		1	
SERVICIOS DE LIMPIEZA DE EDIFICIOS	2	1	-1
SERVICIOS DE SEGUROS A LAS PERSONAS EXCEPTO LOS DE SALUD Y DE VIDA	1	1	0
SERVICIOS HOSPITALARIOS N.C.P.	28	1	-27
SERVICIOS MINORISTAS DE AGENCIAS DE VIAJES	2	1	-1
SERVICIOS PRESTADOS POR PLAYAS DE ESTACIONAMIENTO Y GARAJES	1	1	0
SERVICIOS RELACIONADOS CON LA IMPRESIÓN	1	1	0
SERVICIOS VETERINARIOS BRINDADOS EN VETERINARIAS	1	1	0
TALLERES DE REPARAC.DE TRACTORES, MAQ.AGRICOLAS Y MATERIAL FERROVIARIO	1	1	0
VENTA AL POR MAYOR DE LIBROS, DIARIOS Y REVISTAS	1	1	0
VENTA AL POR MAYOR DE MAQUINAS DE OFICINAS, CALCULO Y CONTABILIDAD		1	
VENTA AL POR MAYOR DE MATERIALES Y PRODUCTOS DE LIMPIEZA	1	1	0
VENTA AL POR MAYOR EN COMISIÓN O CONSIGNAC. DE MERCADERÍAS N.C.P.	1	1	0
VENTA AL POR MAYOR Y/O EN COMISIÓN O CONSIGNACIÓN DE PROD. AGRICOLAS	1	1	0
VENTA AL POR MAYOR, EN COMISIÓN O CONSIGNACIÓN DE PRODUCTOS PECUARIOS	2	1	-1
VENTA AL POR MENOR DE ARTÍCULOS DE ÓPTICA Y FOTOGRAFÍA	1	1	0
VENTA AL POR MENOR DE ARTÍCULOS REGIONALES Y DE TALABARTERÍA		1	
VENTA AL POR MENOR DE BATERÍAS	1	1	0
VENTA AL POR MENOR DE BEBIDAS, EXCEPTO VINOS	2	1	-1
VENTA AL POR MENOR DE CÁMARAS Y CUBIERTAS	1	1	0
VENTA AL POR MENOR DE FIAMBRES Y PRODUCTOS DE ROTISERÍA	1	1	0
VENTA AL POR MENOR DE LIBROS Y PUBLICACIONES	1	1	0
VENTA AL POR MENOR DE MATERIALES Y PRODUCTOS DE LIMPIEZA	1	1	0
VENTA EN COMISIÓN DE AUTOS, CAMIONETAS Y UTILITARIOS, NUEVOS	1	1	0
VENTA EN COMISIÓN DE MOTOCICLETAS Y DE SUS PARTES, PIEZAS Y ACCES.	1	1	0
VTA POR MAYOR DE COMBUSTIBLES Y LUBR.,EXCEPTO PARA AUTOMOTORES, ETC	1	1	0
VTA POR MAYOR DE PAPEL, CARTÓN, MATER.DE EMBALAJE Y ART.DE LIBRERÍA	1	1	0
VTA POR MAYOR DE PROD.TEXTIL.,EXCEPTO PRENDAS Y ACCES.DE VESTIR N.C.P.	1	1	0
VTA POR MENOR DE HUEVOS,CARNE DE AVES Y PROD.DE GRANJA Y DE CAZA N.C.P	1	1	0
ACABADO DE PRODUCTOS TEXTILES	2	2	0
ALQUILER DE MAQUINARIA Y EQUIPO N,C,P., SIN PERSONAL	2	2	0
ASERRADO Y CEPILLADO DE MADERA	3	2	-1
CONFECCIÓN DE INDUMENT.DE TRABAJO, UNIFORMES,GUARDAPOLVOS Y ACCESORIOS	2	2	0

CULTIVO DE CEREALES EXCEPTO LOS FORRAJ. Y LOS DE SEMILLAS PARA SIEMBRA	2	2	0
ELABORACIÓN DE PASTAS ALIMENTARIAS FRESCAS	3	2	-1
ELABORACIÓN DE PRODUCTOS ALIMENTICIOS N.C.P.	2	2	0
EXPENDIO DE HELADOS	3	2	-1
FABRICACIÓN DE LADRILLOS	2	2	0
FABRICACIÓN DE MATERIAS QUÍMICAS ORGÁNICAS BÁSICAS, N.C.P.	2	2	0
FABRICACIÓN DE MOTORES, GENERADORES Y TRANSFORMADORES ELÉCTRICOS	2	2	0
PRODUCCIÓN DE LECHE	2	2	0
PRODUCCIÓN DE METALES NO FERROSOS N.C.P. Y SUS SEMIELABORADOS	2	2	0
REPARACIÓN DE CÁMARAS Y CUBIERTAS	1	2	1
SERV.DE CONTABILIDAD Y TENEDURÍA DE LIBROS, AUDIT.Y ASESORIA FISCAL	5	2	-3
SERVICIO DE TRANSPORTE URBANO DE CARGA N.C.P.	2	2	0
SERVICIOS DE ALOJAM.EN HOTELES, PENSIONES Y OTRAS RESIDENCIAS	1	2	1
SERVICIOS DE COMUNICACIÓN POR MEDIO DE TELÉFONO, TELÉGRAFO Y TELEX	3	2	-1
SERVICIOS DE CONTRATISTAS DE MANO DE OBRA AGRÍCOLA	1	2	1
SERVICIOS DE EXPENDIO DE COMIDAS Y BEBIDAS EN CONFITERÍAS	2	2	0
SERVICIOS DE FOTOGRAFÍA		2	
SERVICIOS DE GESTIÓN Y LOGÍSTICA PARA EL TRANSPORTE DE MERCADERÍAS		2	
VENTA AL POR MAYOR DE CHOCOLATES, GOLOSINAS Y PRODUCTOS PARA KIOSCOS	2	2	0
VENTA AL POR MAYOR DE MATERIAS AGRICOLAS Y DE LA SELVICULTURA	2	2	0
VENTA AL POR MENOR DE ART.DE MARROQUINERÍA, PARAGUAS Y SIMILARES N.C.P	2	2	0
VENTA AL POR MENOR DE ARTÍCULOS DE RELOJERÍA, JOYERÍA Y FANTASÍA	2	2	0
VENTA AL POR MENOR DE ARTÍCULOS PARA EL HOGAR N.C.P.	2	2	0
VENTA AL POR MENOR DE BOMBONES Y DEMÁS PRODUCTOS DE CONFITERÍA	2	2	0
VENTA AL POR MENOR DE CRISTALES, ESPEJOS, MAMPARAS Y CERRAMIENTOS	2	2	0
VENTA AL POR MENOR DE EQUIPO E INDUMENTARIA DEPORTIVA	2	2	0
VENTA AL POR MENOR DE FUEL OIL, GAS EN GARRAFAS, CARBÓN Y LENA	2	2	0
VENTA AL POR MENOR DE GOLOSINAS	2	2	0
VENTA AL POR MENOR DE PAN	2	2	0
VENTA AL POR MENOR DE PRODUCTOS COSMÉTICOS Y DE PERFUMERÍA	2	2	0
VENTA AL POR MENOR DE ROPA INT., MEDIAS, PRENDAS P/DORMIR Y P/LA PLAYA	2	2	0
VENTA AL POR MENOR DE TABACO, CIGARROS Y CIGARRILLOS EN KIOSCOS	4	2	-2
VENTA AL POR MENOR NO REALIZADA EN ESTABLECIMIENTOS N.C.P.	2	2	0
VTA POR MAYOR DE PROD.INTERMEDIOS N.C.P., DESECHOS DE PAPEL, ETC...	3	2	-1
VTA POR MENOR DE ART.DE COLECCIÓN, OBRAS DE ARTE Y ART.NUEVOS N.C.P.	2	2	0
ELABORACIÓN DE FIAMBRES Y EMBUTIDOS	3	3	0
FABRIC.DE PRODUCTOS DE MADERA N.C.P; FABRIC.DE ART.DE CORCHO, PAJA	4	3	-1
FABRICACIÓN DE MUEBLES Y PARTES DE MUEBLES, PRINCIPALMENTE DE MADERA	8	3	-5
INSTALAC. DE GAS, AGUA, SANIT.Y DE CLIMATIZ., CON SUS ARTEF.CONEXOS	1	3	2
REPARAC.DE COJINETES; ENGRANAJ.;TRENES DE ENGR.Y PIEZAS DE TRANSMISIÓN	5	3	-2
REPARACIÓN DE ARTÍCULOS ELÉCTRICOS DE USO DOMESTICO	3	3	0
REPARACIÓN DE EQUIPO ELÉCTRICO N.C.P.	3	3	0
REPARACIÓN Y PINTURA DE CARROC.; COLOC.DE GUARDABARROS Y PROTECC.EXT.	3	3	0
SERV.DE TRANSP.AUTOMOTOR DE PASAJ.MEDIANTE TAXIS Y REMISES	2	3	1
SERVIC.DE EXPENDIO DE COMIDAS Y BEBIDAS EN BARES, CAFETERIAS Y PIZZER.	3	3	0
SERVICIOS DE FINANCIACIÓN Y ACTIVIDADES FINANCIERAS N.C.P.	2	3	1
SERVICIOS RELACIONADOS CON LA SALUD HUMANA N.C.P.	4	3	-1
VENTA AL POR MAYOR DE PINTURAS Y PRODUCTOS CONEXOS	5	3	-2
VENTA AL POR MENOR DE ART. TEXTILES N.C.P. EXCEPTO PRENDAS DE VESTIR	2	3	1
VENTA AL POR MENOR DE ARTÍCULOS DE FERRETERÍA	3	3	0
VENTA AL POR MENOR DE MADERAS Y ART.DE MADERA Y CORCHO EXCEPTO MUEBLES	1	3	2
VENTA AL POR MENOR DE PAPEL,CARTON,MATER.DE EMBALAJE Y ART.DE LIBRERÍA	4	3	-1

VENTA AL POR MENOR DE PRODUCTOS VETERINARIOS Y ANIMALES DOMÉSTICOS	3	3	0
VENTA DE MOTOCICL.Y DE SUS PARTES, PIEZAS Y ACCES., EXCEPTO EN COMIS.	2	3	1
VTA POR MENOR EXCEPTO LA ESPECIAL.,SIN PREDOM.DE PROD.ALIMENTARIOS	3	3	0
FABR.DE PARTES; PIEZAS Y ACCES. PARA VEHIC.AUTOM. Y SUS MOTORES	4	4	0
SERV.DE CONSULTORES EN INFORMAT.Y SUMINISTROS DE PGMS DE INFORMÁTICA	2	4	2
SERV.INMOBIL.REALIZADOS A CAMBIO DE UNA RETRIBUCION O POR CONTRATA	7	4	-3
SERV.INMOBIL.REALIZADOS POR CTA PROPIA,CON BIENES PROPIOS O ARRENDADOS	6	4	-2
SERVICIOS AGRICOLAS N.C.P	6	4	-2
SERVICIOS DE EXPENDIO DE COMIDAS Y BEBIDAS EN RESTAURANTES Y RECREOS	5	4	-1
VENTA AL POR MENOR DE ARTEFACTOS PARA EL HOGAR, ELÉCTRICOS, A GAS, ETC	7	4	-3
VENTA AL POR MENOR DE ARTÍCULOS DE BAZAR Y MENAJE	4	4	0
VENTA AL POR MENOR DE ARTÍCULOS DE ILUMINACIÓN	4	4	0
VENTA AL POR MENOR DE DIARIOS Y REVISTAS	5	4	-1
VENTA AL POR MENOR DE FRUTAS, LEGUMBRES Y HORTALIZAS FRESCAS	4	4	0
VENTA AL POR MENOR DE JUGUETES Y ARTÍCULOS DE COTILLOS	5	4	-1
VENTA AL POR MENOR DE MUEBLES EXCEPTO DE OFICINA,INDUSTRIA,COMERCIO	5	4	-1
VENTA AL POR MENOR DE PINTURAS Y PRODUCTOS CONEXOS	3	4	1
VENTA AL POR MENOR DE PROD. ALIMENTARIOS N.C.P.,EN COMERCIOS ESPECIAL.	5	4	-1
VENTA DE AUTOS, CAMIONETAS Y UTILITARIOS USADOS, EXCEPTO EN COMISIÓN	7	4	-3
<i>Presentaron entre 5 y 10 empleados en el 2006</i>			
SERVICIOS DE ATENCIÓN MEDICA AMBULATORIA	1	5	4
SERVICIOS DE EMERGENCIAS Y TRASLADOS	8	5	-3
SERVICIOS DE PELUQUERÍA	6	5	-1
TRATAM.Y REVEST.DE METALES; OBRAS DE ING.MECANICA EN GENERAL	5	5	0
VENTA AL POR MAYOR DE ARTÍCULOS DE BAZAR Y MENAJE	5	5	0
VENTA AL POR MAYOR DE ARTÍCULOS DE FERRETERÍA	5	5	0
VENTA AL POR MENOR DE CALZADO EXCEPTO EL ORTOPÉDICO	7	5	-2
VENTA AL POR MENOR DE SEMILLAS	6	5	-1
ELABORACIÓN ARTESANAL DE PRODUCTOS DE PANADERÍA N.C.P.	8	6	-2
FABRIC.DE PROD.METALICOS PARA USO ESTRUCTURAL Y MONTAJE INDUSTRIAL	8	6	-2
VENTA AL POR MAYOR DE MERCANCÍAS N.C.P.	11	6	-5
VENTA AL POR MAYOR DE PRODUCTOS ALIMENTICIOS N.C.P.	14	6	-8
VENTA AL POR MENOR DE HILADOS, TEJIDOS Y ARTÍCULOS DE MERCERÍA	5	6	1
ELABORACIÓN DE SODAS	7	7	0
SERVICIOS DE PRODUCTORES Y ASESORES DE SEGUROS	8	7	-1
VENTA AL POR MENOR DE ARTÍCULOS PARA PLOMERÍA E INSTALACIÓN DE GAS	9	7	-2
VENTA AL POR MENOR DE FLORES Y PLANTAS NATURALES Y ARTIFICIALES	4	7	3
VENTA AL POR MENOR DE MAQ.Y EQUIPOS PARA OFICINA Y SUS COMPONENTES	6	7	1
FABRICACIÓN DE MAQUINARIA METALÚRGICA	13	8	-5
SERVICIOS DE MAQUINARIA AGRÍCOLA, EXCEPTO LOS DE COSECHA MECÁNICA	7	8	1
VENTA AL POR MAYOR DE ARTÍCULOS PARA LA CONSTRUCCIÓN N.C.P.	9	8	-1
VENTA AL POR MAYOR DE MAQ.,EQUIPOS E IMPL.DE USO EN LOS SECTORES AGROP	9	8	-1
VENTA AL POR MAYOR DE PARTES, PIEZAS Y ACCES.DE VEHÍCULOS AUTOMOTORES	14	8	-6
VENTA AL POR MENOR DE INDUMENTARIA PARA BEBES Y NINOS	5	8	3
REPARACIÓN DE ARTÍCULOS N.C.P.	7	9	2
SERVICIOS DE ESPARCIMIENTO RELACIONADAS CON JUEGOS DE AZAR Y APUESTAS	6	9	3
VENTA AL POR MENOR DE CARNES ROJAS, MENUDECENCIAS Y CHACINADOS FRESCOS	11	9	-2
<i>Presentaron entre 10 y 30 empleados en el 2006</i>			
CONFEC.DE PRENDAS DE VESTIR N.C.P., EXCEPTO PRENDAS DE PIEL Y DE CUERO	19	10	-9
FABRIC.DE PARTES Y PIEZAS DE CARPINT. PARA EDIFICIOS Y CONSTRUCCIONES	7	10	3
FABRICACIÓN DE MAQUINAS HERRAMIENTAS	6	10	4
SERVICIOS DE COSECHA MECÁNICA	9	10	1



VENTA AL POR MENOR DE MATERIALES DE CONSTRUCCIÓN N.C.P.	7	11	4
VTA POR MENOR EN MINIMERC.C/ PREDOMINIO DE PROD. ALIMENT. Y BEBIDAS	20	11	-9
IMPRESIÓN	15	12	-3
VENTA POR MENOR DE PARTES,PIEZAS Y ACCES.EXCEPTO CAMARAS,CUBIERTAS	15	12	-3
CONSTRUCCIÓN, REFORMA Y REPARACIÓN DE EDIFICIOS NO RESIDENCIALES	26	13	-13
CONSTRUCCIÓN, REFORMA Y REPARACIÓN DE EDIFICIOS RESIDENCIALES	20	13	-7
SERVICIOS EMPRESARIALES N.C.P.	15	13	-2
VENTA AL POR MENOR DE ARTÍCULOS VARIOS, EXCEPTO TABACOS, CIGARROS	12	13	1
VENTA AL POR MENOR DE PRODUCTOS DE ALMACEN Y DIETÉTICA	16	13	-3
ELABORACIÓN INDUSTRIAL PRODUCTOS DE PANADERÍA, EXCL.GALLET.Y BIZCOCHOS	11	14	3
FABRICACIÓN DE GAS Y DISTRIBUC.DE COMBUSTIBLES GASEOSOS POR TUBERÍAS	13	14	1
SERVICIOS PERSONALES N.C.P.	14	14	0
MANTENIMIENTO Y REPARACIÓN DEL MOTOR N.C.P.; MECÁNICA INTEGRAL	21	17	-4
SERVICIOS DE SEGUROS DE SALUD	15	18	3
VENTA AL POR MENOR DE PRODUCTOS FARMACÉUTICOS Y DE HERBORISTERÍA	36	18	-18
TRANSPORTE AUTOMOTOR DE CARGAS N.C.P.	21	23	2
VENTA AL POR MENOR DE PRENDAS Y ACCES.DE VESTIR N.C.P. EXCEPTO CALZADO	25	23	-2
<i>Presentaron mas de 30 empleados en el 2006</i>			
FABRICACIÓN DE MAQUINARIA AGROPECUARIA Y FORESTAL, EXCEPTO TRACTORES	60	33	-27
FABRICACIÓN DE PRODUCTOS METÁLICOS N.C.P.	65	43	-22
SERV.DE TRANSP.DE MERC.A GRANEL,INCLUIDO EL TRANSP.POR CAMIÓN CIST.	42	48	6
VENTA AL POR MENOR DE COMBUSTIBLE PARA VEHÍCULOS AUTOM.Y MOTOCICLETAS	65	57	-8
VTA POR MENOR EN SUPERMERC.C/PREDOMINIO PROD. ALIMENT. Y BEBIDAS	54	75	21
FABRICACIÓN DE TANQUES, DEPÓSITOS Y RECIPIENTES DE METAL	82	101	19
Total general	1286	1088	-198

General López-Maggiolo

En la actual localidad se puede ver una reducción de la cantidad de actividades que presentaron menos de 5 empleados registrados en el ultimo año, lo que indica que hubo un incremento de personal en este grupo, reflejándose en el siguiente (entre 5 y 10) el cual aumento la cantidad de actividades.

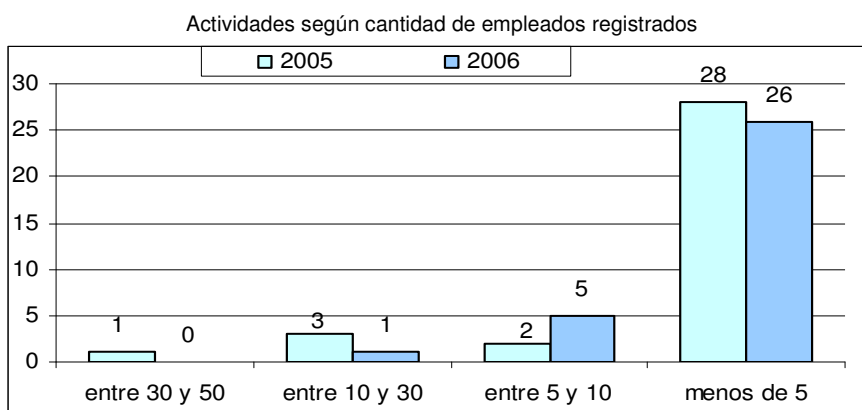

Elaborado por CES - BCSF en base a datos aportados por el Ministerio de Educación de la Provincia de Santa Fe

Sin embargo el 70% de las actividades no varió su personal registrado, el 20% lo redujo y solo el 10% incorporó a su planta de empleados.

Comportamiento de actividades según cantidad de Empleados		
Sin Cambio	21	70%
Menor cantidad de empleados	6	20%
Mayor cantidad de empleados	3	10%

En la siguiente tabla se puede observar la totalidad de las actividades que registraron personal en el último año. Se puede ver que el total de declaraciones realizadas se redujo de 134 a 107 para el último año. Y la actividad que mayor reducción de personal realizó esta relacionada con SERVICIOS AGRICOLAS N.C.P.

Actividades	2005	2006	Var
<i>Presentaron menos de 5 empleados en el 2006</i>			
CONFEC.DE PRENDAS DE VESTIR N.C.P., EXCEPTO PRENDAS DE PIEL Y DE CUERO	1	1	0
CONFECCIÓN DE INDUMENTARIA PARA BEBES Y NIÑOS		1	
EJECUCIÓN Y MANTENIMIENTO DE INSTALACIONES ELÉCTRICAS Y ELECTR. N.C.P.	1	1	0
INSTALACIONES DE CARPINTERÍA, HERRERÍA DE OBRA Y ARTÍSTICA	1	1	0
POMPAS FUNEBRES Y SERVICIOS CONEXOS	1	1	0
SERVICIO DE TRANSPORTE AUTOMOTOR URBANO REGULAR DE PASAJEROS	1	1	0
SERVICIOS DE ASESORAMIENTO, DIRECCIÓN Y GESTIÓN EMPRESARIAL	1	1	0
SERVICIOS DE COSECHA MECÁNICA	3	1	-2
SERVICIOS DE PRODUCTORES Y ASESORES DE SEGUROS	1	1	0
VENTA AL POR MAYOR DE BEBIDAS NO ALCOHÓLICAS	1	1	0
VENTA AL POR MAYOR DE COMBUSTIBLES Y LUBRICANTES PARA AUTOMOTORES	3	1	-2
VENTA AL POR MENOR DE BATERÍAS		1	
VENTA AL POR MENOR DE COMBUSTIBLE PARA VEHÍCULOS AUTOM.Y MOTOCICLETAS	1	1	0
VENTA AL POR MENOR DE PROD. ALIMENTARIOS N.C.P.,EN COMERCIOS ESPECIAL.	1	1	0
VENTA AL POR MENOR DE PRODUCTOS FARMACÉUTICOS Y DE HERBORISTERÍA	1	1	0
VENTA AL POR MENOR DE PRODUCTOS VETERINARIOS Y ANIMALES DOMÉSTICOS	1	1	0
VENTA AL POR MENOR DE SEMILLAS	1	1	0
VENTA POR MAYOR EN COMIS.O CONSIG.DE ENERGÍA ELÉCTRICA, GAS Y COMBUST.	1	1	0
CULTIVO DE CEREALES EXCEPTO LOS FORRAJ. Y LOS DE SEMILLAS PARA SIEMBRA	1	2	1



SERVICIO DE TRANSPORTE AUTOMOTOR INTERURBANO DE PASAJEROS	1	2	1
SERVICIOS DE RADIO Y TELEVISIÓN	2	2	0
VENTA AL POR MENOR DE PAN	2	2	0
VENTA AL POR MENOR DE PRODUCTOS DE ALMACEN Y DIETÉTICA	1	2	1
VTA POR MENOR EN MINIMERC.C/ PREDOMINIO DE PROD. ALIMENT. Y BEBIDAS	2	2	0
VENTA AL POR MENOR DE ARTÍCULOS DE FERRETERÍA	4	4	0
<i>Presentaron entre 5 y 10 empleados en el 2006</i>			
SERVICIO DE TRANSPORTE URBANO DE CARGA N.C.P.	5	5	0
MANTENIMIENTO Y REPARACIÓN DEL MOTOR N.C.P.; MECÁNICA INTEGRAL	6	6	0
SERVICIOS DE COMUNICACIÓN POR MEDIO DE TELÉFONO, TELÉGRAFO Y TELEX	6	6	0
SERVICIOS AGRICOLAS N.C.P	20	8	-12
SERVICIOS DE MAQUINARIA AGRÍCOLA, EXCEPTO LOS DE COSECHA MECÁNICA	11	9	-2
<i>Presentaron mas de 10 empleados en el 2006</i>			
TRANSPORTE AUTOMOTOR DE CARGAS N.C.P.	11	10	-1
SERV.DE TRANSP.DE MERC.A GRANEL,INCLUIDO EL TRANSP.POR CAMIÓN CIST.	37	29	-8
Total general	134	107	-27

General López-Santa Isabel

Las Empresas que presentaron menos de 5 registros de empleados, en esta localidad, permanecieron sin cambios en los 2 últimos años, lo mismo ocurre en los grupos "entre 5 y 10" y "entre 50 y 100".

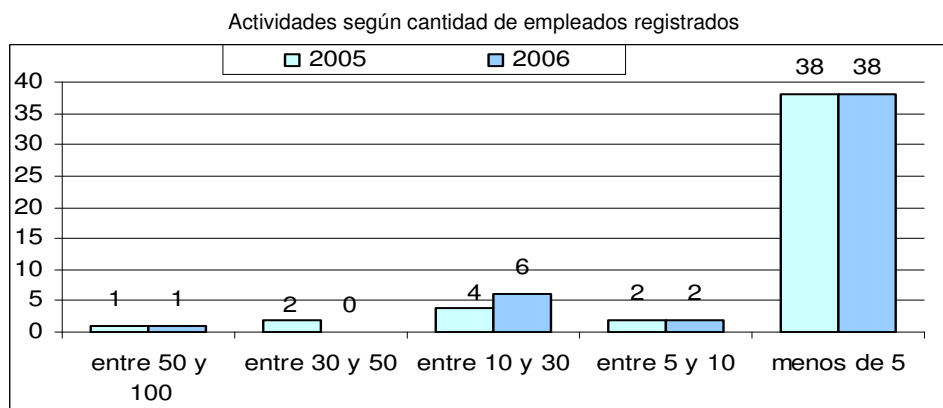

Elaborado por CES - BCSF en base a datos aportados por el Ministerio de Educación de la Provincia de Santa Fe

Las actividades que mayor cantidad de empleados registraron de un año a otro se enumeran en la siguiente tabla. Se observa que ambas actividades se relacionan con el sector agrícola.

Actividades con mayor variación en la cantidad de empleados	2005	2006
CULTIVO DE CEREALES EXCEPTO LOS FORRAJ. Y LOS DE SEMILLAS PARA SIEMBRA	3	10
VENTA AL POR MAYOR DE MATERIAS AGRICOLAS Y DE LA SILVICULTURA	2	17

Con respecto al resto de las actividades, se destaca que el 50% se mantuvo sin realizar cambios en sus registros de empleados.

Comportamiento de actividades según cantidad de Empleados		
Sin Cambio	22	51%
Menor cantidad de empleados	9	21%
Mayor cantidad de empleados	12	28%

En la siguiente tabla se enumera el total de las actividades que presentaron registros de empleados en el año 2006 y se las compara con el año anterior.

Se destaca que las actividades que presentan mayor variación negativa de personal están relacionadas con SERVICIOS DE CONTRATISTAS DE MANO DE OBRA AGRÍCOLA pasando de 7 a 1, y SERVICIOS EMPRESARIALES N.C.P pasando de 38 a 26.

El total de empleados registrados se redujo de 280 a 272 en el periodo.

Actividades	2005	2006	Var
<i>Presentaron menos de 5 empleados en el 2006</i>			
CONSTRUCCIÓN, REFORMA Y REPARACIÓN DE EDIFICIOS RESIDENCIALES	1	1	0
DEMOLICIÓN Y VOLADURA DE EDIFICIOS Y DE SUS PARTES	1	1	0
FABRICACIÓN DE PRODUCTOS METÁLICOS N.C.P.		1	
MOVIMIENTO DE SUELOS Y PREPARACIÓN DE TERRENOS PARA OBRAS N.C.P.	1	1	0
REPARACIÓN DE CÁMARAS Y CUBIERTAS	2	1	-1
SERVICIO DE TRANSPORTE URBANO DE CARGA N.C.P.	1	1	0
SERVICIOS DE COMUNICACIÓN POR MEDIO DE TELÉFONO, TELÉGRAFO Y TELEX	2	1	-1
SERVICIOS DE CONTRATISTAS DE MANO DE OBRA AGRÍCOLA	7	1	-6
SERVICIOS DE TRANSPORTE DE ANIMALES	1	1	0
SERVICIOS RELACIONADOS CON LA IMPRESIÓN	1	1	0
VENTA AL POR MAYOR DE PRODUCTOS DE CAUCHO Y GOMA	1	1	0
VENTA AL POR MENOR DE ARTÍCULOS PARA EL HOGAR N.C.P.		1	

VENTA AL POR MENOR DE FRUTAS, LEGUMBRES Y HORTALIZAS FRESCAS	1	1	0
VENTA AL POR MENOR DE HILADOS, TEJIDOS Y ARTÍCULOS DE MERCERÍA	1	1	0
VENTA AL POR MENOR DE MAQ.Y EQUIPOS PARA OFICINA Y SUS COMPONENTES	1	1	0
VENTA AL POR MENOR DE PRODUCTOS VETERINARIOS Y ANIMALES DOMÉSTICOS	1	1	0
VTA POR MENOR EN MINIMERC.C/ PREDOMINIO DE PROD. ALIMENT. Y BEBIDAS		1	
CONSTRUCCIÓN, REFORMA Y REPARACIÓN DE EDIFICIOS NO RESIDENCIALES	1	2	1
ELABORACIÓN DE FIAMBRES Y EMBUTIDOS	3	2	-1
IMPRESIÓN	2	2	0
REPAR.ELECTR., DEL TABLERO E INSTRUM.; REPAR.Y RECARGA DE BATERÍAS	2	2	0
VENTA AL POR MAYOR DE FIAMBRES, QUESOS Y PRODUCTOS LÁCTEOS	1	2	1
VENTA AL POR MAYOR DE MAQ.,EQUIPOS E IMPL.DE USO EN LOS SECTORES AGROP	3	2	-1
VENTA AL POR MAYOR DE PRENDAS Y ACCESORIOS DE VESTIR	2	2	0
VENTA AL POR MAYOR DE PRODUCTOS ALIMENTICIOS N.C.P.	1	2	1
VENTA AL POR MAYOR DE PRODUCTOS QUÍMICOS DERIVADOS DEL PETRÓLEO	2	2	0
VENTA AL POR MENOR DE CARNES ROJAS, MENUDENCIAS Y CHACINADOS FRESCOS	2	2	0
VENTA AL POR MENOR DE PAN	2	2	0
VENTA AL POR MENOR DE PRENDAS Y ACCES.DE VESTIR N.C.P. EXCEPTO CALZADO	2	2	0
VENTA POR MENOR DE PARTES,PIEZAS Y ACCES.EXCEPTO CAMARAS,CUBIERTAS	1	2	1
VTA POR MENOR EN SUPERMERC.C/PREDOMINIO PROD. ALIMENT. Y BEBIDAS	2	2	0
MATANZA Y PROCES.ANIMALES N.C.P. Y PROCES.DE CARNE; SUBPROD. CARNICOS	3	3	0
SERVICIOS DE PRODUCTORES Y ASESORES DE SEGUROS	1	3	2
VENTA AL POR MENOR DE COMBUSTIBLE PARA VEHÍCULOS AUTOM.Y MOTOCICLETAS	4	3	-1
CAPTACIÓN, DEPURACIÓN Y DISTRIBUCIÓN DE AGUA DE FUENTES SUBTERRÁNEAS	3	4	1
SERVICIOS AGRICOLAS N.C.P		4	
SERVICIOS DE MAQUINARIA AGRÍCOLA, EXCEPTO LOS DE COSECHA MECÁNICA	4	4	0
<i>Presentaron entre 5 y 10 empleados en el 2006</i>			
VENTA AL POR MENOR DE PRODUCTOS FARMACÉUTICOS Y DE HERBORISTERÍA	4	5	1
SERVICIOS DE COSECHA MECÁNICA	6	6	0
CULTIVO DE CEREALES EXCEPTO LOS FORRAJ. Y LOS DE SEMILLAS PARA SIEMBRA	3	10	7
<i>Presentaron mas de 10 empleados en el 2006</i>			
TRANSPORTE AUTOMOTOR DE CARGAS N.C.P.	17	14	-3
MANTENIMIENTO Y REPARACIÓN DEL MOTOR N.C.P.; MECÁNICA INTEGRAL	13	15	2
VENTA AL POR MAYOR DE MATERIAS AGRICOLAS Y DE LA SELVICULTURA	2	17	15
SERV.DE TRANSP.DE MERC.A GRANEL, INCLUIDO EL TRANSP.POR CAMIÓN CIST.	26	21	-5
SERVICIOS DE ASOCIACIONES N.C.P.	14	26	12
SERVICIOS EMPRESARIALES N.C.P.	38	26	-12
VENTA AL POR MAYOR Y/O EN COMISIÓN O CONSIGNACIÓN DE PROD. AGRICOLAS	36	66	30
Total general	280	272	-8

General López-Venado Tuerto

En esta localidad se destaca un importante incremento en el número de actividades que menor cantidad de empleados registrados han presentado ("menos de 5"). El resto de los grupos presentó una pequeña reducción.

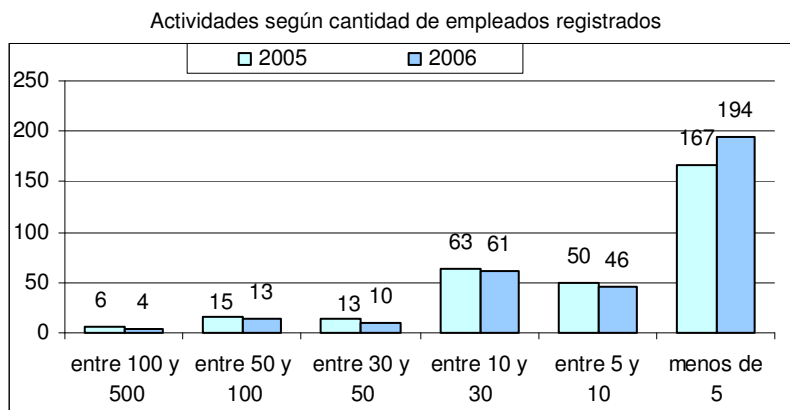

Elaborado por CES - BCSF en base a datos aportados por el Ministerio de Educación de la Provincia de Santa Fe

Las actividades que mayor cantidad de empleados incorporaron en sus plantas en el último año, se enumeran en la siguiente tabla. Se destaca dentro de este grupo, la Empresa relacionada con Servicios de Investigación y Seguridad, la cual incorporó 92 empleados a su planta.

Actividades con mayor variación en la cantidad de empleados	2005	2006
INDUSTRIAS MANUFACTURERAS N.C.P.	17	24
OBRAS DE INGENIERIA CIVIL N.C.P.	3	21
SERVICIOS DE ASOCIACIONES N.C.P.	17	24
SERVICIOS DE INVESTIGACION Y SEGURIDAD N.C.P.	2	94
SERVICIOS PERSONALES N.C.P.	25	32
VENTA AL POR MAYOR DE VINO	3	10
VENTA AL POR MENOR DE PAPEL, CARTON, MATER. DE EMBALAJE Y ART. DE LIBRERIA	16	26
VENTA AL POR MENOR DE PRENDAS Y ACCES. DE VESTIR N.C.P. EXCEPTO CALZADO	75	82

Se observa que el 40% de las actividades presentó menor cantidad de empleados registrados en el último año.

Comportamiento de actividades según cantidad de Empleados		
Sin Cambio	92	32%
Menor cantidad de empleados	117	40%
Mayor cantidad de empleados	80	28%

El siguiente cuadro indica la totalidad de actividades que presentaron declaraciones en el año 2006 y se las compara con el año anterior.

Se puede destacar que la actividad relacionada con Fabricación de carrocerías de vehículos y remolques ha disminuido su personal en casi su totalidad pasando de 68 a 1

El total de empleados registrados ha disminuido en 782, pasando de 4619 a 3837.

Actividades	2005	2006	Var
<i>Presentaron menos de 5 empleados en el 2006</i>			
TERMINACIÓN Y REVESTIMIENTO DE PAREDES Y PISOS		1	
ACTIV. DE HINCADO DE PILOTES, CIMENTAC. Y TRABAJOS DE HORMIGÓN ARMADO	1	1	0
ACTIVIDADES DE SERVICIOS DURANTE LA PERFORACIÓN DE POZOS	1	1	0
ACTIVIDADES DE SERVICIOS RELACIONADOS CON LA PRODUCCIÓN DE POZOS	3	1	-2
ALQUILER DE EFECTOS PERSONALES Y ENSERES DOMÉSTICOS N.C.P.	1	1	0
CONFECC. DE PRENDAS DE VESTIR N.C.P., EXCEPTO PRENDAS DE PIEL Y DE CUERO	1	1	0



CRÍA DE AVES DE CORRAL	1	1	0
DISTRIBUCIÓN DE FILMES Y VIDEOCINTAS	1	1	0
ELABORACIÓN DE PRODUCTOS LÁCTEOS N.C.P.	1	1	0
ELABORACIÓN Y ENVASADO DE DULCES, MERMELADAS Y JALEAS	1	1	0
ENSEÑANZA INICIAL Y PRIMARIA	1	1	0
FABR.DE CARROC.PARA VEHÍCULOS AUTOM.; FABRIC. REMOLQ.Y SEMIRREMOLQUES	68	1	-67
FABR.DE LÁPICES, BOLÍGRAFOS, SELLOS Y ART. PARA OFICINAS Y ARTISTAS	1	1	0
FABRIC.DE CALZADO DE TELA, PLÁSTICO, GOMA, CAUCHO Y OTROS MATERIALES	1	1	0
FABRICACIÓN DE ABONOS Y COMPUESTOS DE NITRÓGENO	1	1	0
FABRICACIÓN DE BOMBAS; COMPRESORES; GRIFOS Y VÁLVULAS	1	1	0
FABRICACIÓN DE LADRILLOS	1	1	0
FABRICACIÓN DE PRODUCTOS DE CAUCHO N.C.P.		1	
FABRICACIÓN DE PRODUCTOS QUÍMICOS N.C.P.	1	1	0
FABRICACIÓN DE RECIPIENTES DE MADERA	1	1	0
FABRICACIÓN DE VENTILADORES, EXTRACTORES Y ACOND.DE AIRE, ASPIRADORAS	2	1	-1
FUNDICIÓN DE HIERRO Y ACERO	1	1	0
FUNDICIÓN DE METALES NO FERROSOS		1	
INSTALACIONES DE ASCENSORES, MONTACARGAS Y ESCALERAS MECÁNICAS		1	
MANTENIMIENTO Y REPARACIÓN DE MOTOCICLETAS	1	1	0
OBTENCIÓN Y DOTACIÓN DE PERSONAL		1	
OTROS SERV.DE ARQUIT.E INGEN.Y SERV.CONEXOS DE ASESORAM.TECNICO N.C.P.	2	1	-1
OTROS SERV.DE CONTABIL.Y TENEDURÍA DE LIBROS, AUDIT.Y ASESORIA FISCAL		1	
OTROS SERVICIOS AUXILIARES A LOS SERVICIOS DE SEGUROS N.C.P.	1	1	0
RECAUCHUTADO Y RENOVACIÓN DE CUBIERTAS	2	1	-1
REMOLQUES DE AUTOMOTORES	1	1	0
REPARACIÓN DE APARATOS DE DISTRIBUCIÓN Y CONTROL DE ENERGÍA ELÉCTRICA	1	1	0
REPARACIÓN DE BOMBAS; COMPRESORES; GRIFOS Y VÁLVULAS		1	
REPARACIÓN DE EQUIPO ELÉCTRICO N.C.P.	1	1	0
REPARACIÓN DE MAQUINARIA METALÚRGICA	4	1	-3
REPARACIÓN DE MAQUINAS HERRAMIENTAS		1	
SERVICIO DE TRANSPORTE AUTOMOTOR DE PASAJEROS PARA EL TURISMO	1	1	0
SERVICIOS DE TRANSPORTE DE ANIMALES	1	1	0
SERVICIOS MAYORISTAS DE AGENCIAS DE VIAJES		1	
SERVICIOS MINORISTAS DE AGENCIAS DE VIAJES	1	1	0
SERVICIOS PARA LA AERONAVEGACIÓN	1	1	0
SERVICIOS PARA LA REGULACIÓN DE LAS ACTIV.SANITARIAS, EDUCATIVAS,CULT.	1	1	0
SERVICIOS PRESTADOS POR PLAYAS DE ESTACIONAMIENTO Y GARAJES	1	1	0
SERVICIOS VETERINARIOS BRINDADOS POR VETERINARIOS	1	1	0
TRATAM.Y REVEST.DE METALES; OBRAS DE ING.MECANICA EN GENERAL	2	1	-1
VENTA AL POR MAYOR DE BEBIDAS NO ALCOHÓLICAS		1	
VENTA AL POR MAYOR DE BICICLETAS Y RODADOS SIMILARES	1	1	0
VENTA AL POR MAYOR DE CALZADO EXCEPTO EL ORTOPÉDICO		1	
VENTA AL POR MAYOR DE EQUIPOS Y APAR.DE RADIO, T.V. Y COMUNICACIONES	1	1	0
VENTA AL POR MAYOR DE INSTR. MEDICO Y ODONTOLOG.Y ART.ORTOPEDICOS	1	1	0
VENTA AL POR MAYOR DE MAQUINAS - HERRAMIENTA DE USO GENERAL	2	1	-1
VENTA AL POR MAYOR DE PINTURAS Y PRODUCTOS CONEXOS	1	1	0
VENTA AL POR MAYOR DE PRENDAS Y ACCESORIOS DE VESTIR	1	1	0
VENTA AL POR MAYOR DE PRODUCTOS COSMÉTICOS, DE TOCADOR Y DE PERFUM.		1	
VENTA AL POR MAYOR DE SUSTANCIAS QUÍMICAS E INDUSTRIALES	2	1	-1
VENTA AL POR MENOR DE EQUIPO E INDUMENTARIA DEPORTIVA		1	
VENTA AL POR MENOR DE FUEL OIL, GAS EN GARRAFAS, CARBÓN Y LENA	1	1	0
VENTA AL POR MENOR DE INDUMENTARIA DE TRABAJO,UNIFORMES Y GUARDAPOLVOS	1	1	0

VENTA AL POR MENOR DE LIBROS Y PUBLICACIONES		1	
VENTA AL POR MENOR DE LUBRICANTES PARA VEHÍCULOS AUTOM.Y MOTOCICLETAS	17	1	-16
VENTA AL POR MENOR DE MADERAS Y ART.DE MADERA Y CORCHO EXCEPTO MUEBLES	1	1	0
VENTA AL POR MENOR DE PRODUCTOS DE PANADERÍA, EXCEPTO PAN	1	1	0
VENTA DE AUTOS, CAMIONETAS Y UTILITARIOS USADOS, EXCEPTO EN COMISIÓN		1	
VTA POR MAYOR DE MAQ.,EQUIPOS E IMPL.DE USO EN LA FABRIC. DE TEXT.		1	
VTA POR MAYOR DE MUEBLES NO METÁLICOS EXCEPTO DE OFICINA ; ETC...	1	1	0
VTA POR MENOR DE INSTRUMENTAL MEDICO Y ODONTOLOG.Y ART.ORTOPEDICOS	1	1	0
ALQ.DE EQUIPO DE TRANSP.PARA VÍA TERREST.SIN OPERARIOS NI TRIPULACIÓN	3	2	-1
CULTIVO DE OLEAGINOSAS EXCEPTO EL DE SEMILLAS PARA SIEMBRA		2	
EDICIÓN DE PERIÓDICOS, REVISTAS Y PUBLICACIONES PERIÓDICAS	3	2	-1
ELABORACIÓN DE ALIMENTOS PREPARADOS PARA ANIMALES		2	
ELABORACIÓN DE FIAMBRES Y EMBUTIDOS	6	2	-4
ELABORACIÓN INDUSTRIAL PRODUCTOS DE PANADERÍA, EXCL.GALLET.Y BIZCOCHOS	3	2	-1
ENSAYOS Y ANÁLISIS TÉCNICOS	1	2	1
FABRIC.DE PRODUCTOS DE MADERA N.C.P; FABRIC.DE ART.DE CORCHO, PAJA	9	2	-7
FABRICACIÓN DE MAQUINARIA DE USO GENERAL N.C.P.		2	
FABRICACIÓN DE PAPEL Y CARTÓN ONDULADO Y DE ENVASES DE PAPEL Y CARTÓN	1	2	1
FABRICACIÓN DE PREMOLDEADAS PARA LA CONSTRUCCIÓN		2	
FORJADO, PRENSADO, ESTAMPADO Y LAMINADO DE METALES; PULVIMETALURGIA	4	2	-2
INVEST.Y DESARROLLO EXPERIM.EN EL CAMPO DE LAS CIENCIAS AGROPECUARIAS		2	
MOVIMIENTO DE SUELOS Y PREPARACIÓN DE TERRENOS PARA OBRAS N.C.P.	5	2	-3
PRODUCCIÓN DE FILMES Y VIDEOCINTAS	1	2	1
REPARACIÓN DE CÁMARAS Y CUBIERTAS	2	2	0
REPARACIÓN DE MAQUINARIA AGROPECUARIA Y FORESTAL, EXCEPTO TRACTORES	1	2	1
REPARACIÓN DE MAQUINARIA DE USO ESPECIAL N.C.P.	2	2	0
SERV.PRESTADOS POR PROF.Y TECNICOS,PARA LA REALIZ.DE PRACT.DEPORTIVAS		2	
SERVICIOS DE GESTIÓN Y LOGÍSTICA PARA EL TRANSPORTE DE MERCADERÍAS	6	2	-4
SERVICIOS DE LIMPIEZA DE EDIFICIOS	5	2	-3
SERVICIOS DE MANIPULACIÓN DE CARGA	2	2	0
SERVICIOS RELACIONADOS CON BASES DE DATOS	3	2	-1
TAPIZADO Y RETAPIZADO	2	2	0
TERMINACIÓN DE EDIFICIOS Y OBRAS DE INGENIERÍA CIVIL N.C.P.	1	2	1
VENTA AL POR MAYOR DE ARTEFACTOS PARA EL HOGAR, ELÉCTRICOS, A GAS,ETC	1	2	1
VENTA AL POR MAYOR DE ARTÍCULOS DE ILUMINACIÓN		2	
VENTA AL POR MAYOR DE MATERIALES Y PRODUCTOS DE LIMPIEZA	4	2	-2
VENTA AL POR MAYOR Y EMPAQUE DE FRUTAS, LEGUMBRES Y HORTALIZAS FRESCAS	2	2	0
VENTA AL POR MAYOR, EN COMISIÓN O CONSIGNACIÓN DE PRODUCTOS PECUARIOS	2	2	0
VENTA AL POR MENOR DE ARTÍCULOS DE ILUMINACIÓN	3	2	-1
VENTA AL POR MENOR DE BOMBONES Y DEMÁS PRODUCTOS DE CONFITERÍA	1	2	1
VENTA AL POR MENOR DE COLCHONES Y SOMIERES	2	2	0
VENTA AL POR MENOR DE CONFECCIONES PARA EL HOGAR	1	2	1
VENTA AL POR MENOR DE INDUMENTARIA PARA BEBES Y NIÑOS	5	2	-3
VENTA AL POR MENOR DE PRODUCTOS DE TOCADOR	1	2	1
VENTA AL POR MENOR DE PRODUCTOS LÁCTEOS		2	
VENTA AL POR MENOR DE VINOS	2	2	0
VENTA EN COMISIÓN DE AUTOS, CAMIONETAS Y UTILITARIOS USADOS	2	2	0
VENTA EN COMISIÓN DE MOTOCICLETAS Y DE SUS PARTES, PIEZAS Y ACCES.		2	
VTA POR MAYOR DE PAPEL, CARTÓN, MATER.DE EMBALAJE Y ART.DE LIBRERÍA	3	2	-1
ACTIVIDADES DE INFORMÁTICA N.C.P.	3	3	0
ALQUILER DE MAQUINARIA Y EQUIPO N.C.P., SIN PERSONAL	2	3	1
CORTE, TALLADO Y ACABADO DE LA PIEDRA	3	3	0

ELABORACIÓN DE BEBIDAS GASEOSAS, EXCEPTO SODA	3	3	0
ENSEÑANZA PARA ADULTOS Y SERVICIOS DE ENSEÑANZA N.C.P.	2	3	1
FABRICACIÓN DE ACUMULADORES Y DE PILAS Y BATERÍAS PRIMARIAS	3	3	0
FABRICACIÓN DE PRODUCTOS MINERALES NO METÁLICOS N.C.P.		3	
INST. Y REPAR.DE CANOS DE ESCAPE	3	3	0
INSTALACIONES DE CARPINTERÍA, HERRERÍA DE OBRA Y ARTÍSTICA	3	3	0
LAV.Y LIMPIEZA DE ART.DE TELA,CUERO,ETC,LIMP. EN SECO EN TINTORERÍAS	3	3	0
MANTENIMIENTO Y REPARACIÓN DE FRENOS	5	3	-2
MOLIENDA DE TRIGO	3	3	0
RECICLAMIENTO DE DESPERDICIOS Y DESECHOS METÁLICOS	3	3	0
SERV.DE IMPRESIÓN HELIOGRAFICA, FOTOCOPIA Y OTRAS FORMAS DE REPRODUCC.	3	3	0
SERVICIO DE TRANSPORTE AÉREO DE PASAJEROS	2	3	1
SERVICIO DE TRANSPORTE AUTOMOTOR URBANO REGULAR DE PASAJEROS	2	3	1
SERVICIOS DE CORREOS	2	3	1
SERVICIOS DE DESPACHO DE BEBIDAS	1	3	2
SERVICIOS DE FINANCIACIÓN Y ACTIVIDADES FINANCIERAS N.C.P.	13	3	-10
SERVICIOS DE MUDANZA	3	3	0
SERVICIOS ODONTOLÓGICOS	3	3	0
TALLERES DE REPARAC.DE TRACTORES, MAQ.AGRICOLAS Y MATERIAL FERROVIARIO	2	3	1
VENTA AL POR MAYOR ARTÍCULOS DE USO DOMESTICO Y/O PERSONAL N.C.P	3	3	0
VENTA AL POR MAYOR DE LIBROS, DIARIOS Y REVISTAS	3	3	0
VENTA AL POR MAYOR DE METALES Y MINERALES METALIFEROS NO FERROSOS	3	3	0
VENTA AL POR MAYOR, EN COMIS.O CONSIGNAC.DE ALIMENTOS,BEBIDAS Y TABACO	4	3	-1
VENTA AL POR MENOR DE ARTÍCULOS REGIONALES Y DE TALABARTERIA	4	3	-1
VENTA AL POR MENOR DE BATERIAS	4	3	-1
VENTA AL POR MENOR DE FRUTAS, LEGUMBRES Y HORTALIZAS FRESCAS	2	3	1
VENTA AL POR MENOR DE PESCADOS Y PRODUCTOS DE LA PESCA	2	3	1
VENTA AL POR MENOR DE ROPA INT., MEDIAS, PRENDAS P/DORMIR Y P/LA PLAYA	6	3	-3
VENTA EN COMISIÓN DE VEHÍCULOS AUTOMOTORES USADOS N.C.P.	4	3	-1
VENTA POR MAYOR EN COMIS.O CONSIG.DE ENERGÍA ELÉCTRICA, GAS Y COMBUST.	3	3	0
VENTA POR MAYOR EN COMIS.O CONSIG.DE MAQUIN., EQUIPO PROFESIONAL IND.	3	3	0
VTa POR MAYOR DE ACEITES,AZUCAR,CAFE,TE,YERBA MATE Y OTRAS INFUSIONES	3	3	0
VTa POR MAYOR DE COMBUSTIBLES Y LUBR.,EXCEPTO PARA AUTOMOTORES, ETC	3	3	0
VTa POR MENOR DE ART.DE COLECCIÓN, OBRAS DE ARTE Y ART.NUEVOS N.C.P.	3	3	0
VTa POR MENOR DE HUEVOS,CARNE DE AVES Y PROD.DE GRANJA Y DE CAZA N.C.P	8	3	-5
ACTIV.ESPECIALIZ.DE CONSTR. N.C.P., EXCEPTO MONTAJES INDUSTRIALES	14	4	-10
APICULTURA	4	4	0
CONFECCIÓN DE INDUMENT.DE TRABAJO, UNIFORMES,GUARDAPOLVOS Y ACCESORIOS	5	4	-1
ELABORACIÓN DE PASTAS ALIMENTARIAS FRESCAS	3	4	1
FABRICACIÓN DE ENVASES PLÁSTICOS	7	4	-3
FABRICACIÓN DE LÁMPARAS ELÉCTRICAS Y EQUIPO DE ILUMINACIÓN	4	4	0
FABRICACIÓN DE MAQUINARIA DE USO ESPECIAL N.C.P.	4	4	0
INSTAL.Y REPAR.DE LUNETAS Y VENTANILLAS,ALARMAS,CERRADURAS,RADIOS,ETC.	7	4	-3
PREPARACIÓN Y VENTA DE COMIDAS PARA LLEVAR N.C.P.	1	4	3
RECOLECCIÓN, REDUCCIÓN Y ELIMINACIÓN DE DESPERDICIOS	3	4	1
REPARACIÓN DE MAQUINARIA DE USO GENERAL N.C.P.	1	4	3
REPARACIÓN DE MOTORES, GENERADORES Y TRANSFORMADORES ELÉCTRICOS	4	4	0
SERV.DE CONSULTORES EN INFORMAT.Y SUMINISTROS DE PGMS DE INFORMÁTICA	3	4	1
SERVICIOS DE ASESORAMIENTO, DIRECCIÓN Y GESTIÓN EMPRESARIAL	2	4	2
SERVICIOS DE CORREDORES Y AGENCIAS DE SEGUROS	4	4	0
SERVICIOS DE ESPARCIMIENTO RELACIONADAS CON JUEGOS DE AZAR Y APUESTAS	7	4	-3
SERVICIOS PARA EL MANTENIMIENTO FÍSICO-CORPORAL	5	4	-1

SERVICIOS PECUARIOS N.C.P.	3	4	1
VENTA AL POR MAYOR DE MAQ.,EQUIPOS E IMPL.DE USO ESPECIAL N.C.P.	4	4	0
VENTA AL POR MAYOR DE PROD.INTERM.,N.C.P. DESPERD.Y DESECHOS METÁLICOS	5	4	-1
VENTA AL POR MAYOR DE PRODUCTOS QUÍMICOS DERIVADOS DEL PETRÓLEO	4	4	0
VENTA AL POR MENOR DE ABERTURAS	4	4	0
VENTA AL POR MENOR DE ARMAS Y ARTÍCULOS DE CAZA	9	4	-5
VENTA AL POR MENOR DE ART.DE DEPORTE, EQUIPOS E INDUMENTARIA DEPORTIVA	2	4	2
VENTA AL POR MENOR DE ARTEFACTOS PARA EL HOGAR, ELÉCTRICOS, A GAS, ETC	12	4	-8
VENTA AL POR MENOR DE ARTÍCULOS PARA EL HOGAR N.C.P.	3	4	1
VENTA AL POR MENOR DE CÁMARAS Y CUBIERTAS	7	4	-3
VENTA AL POR MENOR DE CRISTALES, ESPEJOS, MAMPARAS Y CERRAMIENTOS	5	4	-1
VENTA AL POR MENOR DE DIARIOS Y REVISTAS	4	4	0
VENTA AL POR MENOR DE FIAMBRES Y PRODUCTOS DE ROTISERÍA	7	4	-3
VENTA AL POR MENOR DE OTROS PRODUCTOS DE VIVERO N.C.P.	3	4	1
VENTA AL POR MENOR NO REALIZADA EN ESTABLECIMIENTOS N.C.P.	8	4	-4
VENTA POR MENOR DE TRICICLOS Y BICICLETAS	5	4	-1
<i>Presentaron entre 5 y 10 empleados en el 2006</i>			
CONSTR., REFORMA Y REPAR.DE REDES DE ELECTR., GAS,AGUA,TELECOM.,ETC.	2	5	3
ELABORACIÓN DE PRODUCTOS ALIMENTICIOS N.C.P.	14	5	-9
ELABORACIÓN INDUSTRIAL DE HELADOS	5	5	0
FABR.DE PARTES; PIEZAS Y ACCES. PARA VEHIC.AUTOM. Y SUS MOTORES	12	5	-7
INSTALACIONES PARA EDIFICIOS Y OBRAS DE INGENIERÍA CIVIL N.C.P.	5	5	0
SERV. DE ARQUIT.E ING. Y SERV. CONEXOS DE ASESORAM. TÉCNICO	5	5	0
SERVICIOS DE ALMACENAMIENTO Y DEPOSITO	1	5	4
SERVICIOS DE ATENCIÓN MEDICA AMBULATORIA	4	5	1
SERVICIOS DE SALONES DE JUEGOS	2	5	3
SERVICIOS RELACIONADOS CON LA IMPRESIÓN	6	5	-1
VENTA AL POR MAYOR DE PRODUCTOS FARMACÉUTICOS Y VETERINARIOS	6	5	-1
VENTA AL POR MAYOR EN COMISIÓN O CONSIGNAC. DE MERCADERÍAS N.C.P.	6	5	-1
VENTA AL POR MENOR DE ART. TEXTILES N.C.P. EXCEPTO PRENDAS DE VESTIR	5	5	0
VENTA AL POR MENOR DE ARTÍCULOS DE RELOJERÍA, JOYERÍA Y FANTASIA	4	5	1
VENTA AL POR MENOR DE HILADOS, TEJIDOS Y ARTÍCULOS DE MERCERÍA	4	5	1
VENTA EN COMISIÓN DE VEHÍCULOS AUTOMOTORES , NUEVOS N.C.P.	7	5	-2
CAPTACIÓN, DEPURACIÓN Y DISTRIBUCIÓN DE AGUA DE FUENTES SUBTERRANEAS	2	6	4
CONSTR., REFORMA Y REPAR.DE OBRAS DE INFRAESTR. DEL TRANS PORTE N.C.P	15	6	-9
CRÍA DE GANADO BOVINO -EXCEPTO EN CABAÑAS Y PARA PRODUCCIÓN DE LECHE	5	6	1
EXPENDIO DE HELADOS	9	6	-3
HERRERÍA DE OBRA	5	6	1
INDUSTRIAS BÁSICAS DE HIERRO Y ACERO	8	6	-2
INSTALAC. DE GAS, AGUA, SANIT.Y DE CLIMATIZ., CON SUS ARTEF.CONEXOS	7	6	-1
REPAR.ELECTR., DEL TABLERO E INSTRUM.; REPAR.Y RECARGA DE BATERÍAS	7	6	-1
SERVICIOS DE SEGUROS A LAS PERSONAS EXCEPTO LOS DE SALUD Y DE VIDA	2	6	4
VENTA AL POR MAYOR DE PRODUCTOS DE CAUCHO Y GOMA	14	6	-8
VENTA AL POR MENOR DE FLORES Y PLANTAS NATURALES Y ARTIFICIALES	6	6	0
VENTA AL POR MENOR DE GOLOSINAS	4	6	2
VENTA AL POR MENOR DE INSTR.MUSIC.,EQUIPOS DE SONIDO,CASETES DE AUDIO	6	6	0
VENTA AL POR MENOR DE JUGUETES Y ARTÍCULOS DE COTILLON	8	6	-2
VENTA AL POR MENOR DE PAN	5	6	1
VENTA POR MAYOR DE CARNES ROJAS, MENUDENCIAS Y CHACINADOS FRESCOS, ETC	13	6	-7
FABRICACIÓN DE PRODUCTOS TEXTILES N.C.P.	7	7	0
MANTENIM.Y REPARACIÓN DE MAQ.DE OFICINA, CONTABILIDAD E INFORMÁTICA	4	7	3
MONTAJES INDUSTRIALES	7	7	0

SERV.DE TRANSMISIÓN N.C.P. DE SONIDO, IMÁGENES, DATOS U OTRA INFORM.	7	7	0
SERVICIOS DE TRATAMIENTO	9	7	-2
VENTA AL POR MAYOR DE COMBUSTIBLES Y LUBRICANTES PARA AUTOMOTORES	7	7	0
VENTA AL POR MAYOR DE PRODUCTOS DE MADERA EXCEPTO MUEBLES	8	7	-1
VENTA AL POR MAYOR Y/O EN COMISIÓN O CONSIGNACIÓN DE PROD. AGRÍCOLAS	25	7	-18
VENTA AL POR MENOR DE MATERIALES Y PRODUCTOS DE LIMPIEZA	8	7	-1
VENTA AL POR MENOR DE PRODUCTOS VETERINARIOS Y ANIMALES DOMÉSTICOS	7	7	0
VENTA DE MOTOCICL.Y DE SUS PARTES, PIEZAS Y ACCES., EXCEPTO EN COMIS.	10	7	-3
LAVADO AUTOMÁTICO Y MANUAL	7	8	1
REPARAC.DE MOTORES Y TURBINAS, EXCEPTO MOT.P/AERONAVES,AUTOMOT.Y MOTOS	16	8	-8
SERVICIOS DE CRÉDITO N.C.P.	8	8	0
VENTA AL POR MAYOR DE HIERRO Y ACERO	10	8	-2
VENTA AL POR MAYOR DE MATERIAS AGRÍCOLAS Y DE LA SELVICULTURA	16	8	-8
VENTA AL POR MENOR DE ABONOS Y FERTILIZANTES	10	8	-2
VENTA AL POR MENOR DE BEBIDAS, EXCEPTO VINOS	4	8	4
FABRICACIÓN DE MOSAICOS	8	9	1
REPARACIÓN Y PINTURA DE CARROC.; COLOC.DE GUARDABARROS Y PROTECC.EXT.	5	9	4
SERVICIO DE TRANSPORTE AUTOMOTOR INTERURBANO DE PASAJEROS	8	9	1
VENTA AL POR MAYOR DE PAN, PRODUCTOS DE CONFITERIA Y PASTAS FRESCAS	9	9	0
<i>Presentaron entre 10 y 30 empleados en el 2006</i>			
EJECUCIÓN Y MANTENIMIENTO DE INSTALACIONES ELÉCTRICAS Y ELECTR. N.C.P.	10	10	0
PINTURA Y TRABAJOS DE DECORACIÓN	9	10	1
REPARACIÓN DE AMORTIGUADORES, ALINEAC.DE DIREC.Y BALANCEO DE RUEDAS	8	10	2
REPARACIÓN DE ARTÍCULOS ELÉCTRICOS DE USO DOMESTICO	11	10	-1
SERVICIOS DE ALOJAMIENTO POR HORA	15	10	-5
SERVICIOS DE PELUQUERÍA	6	10	4
SERVICIOS EMPRESARIALES N.C.P.	19	10	-9
VENTA AL POR MAYOR DE VINO	3	10	7
PERFORACIÓN DE POZOS DE AGUA	9	11	2
SERVICIOS DE PRODUCTORES Y ASESORES DE SEGUROS	21	11	-10
VTA POR MAYOR DE EQUIPOS INFORMAT.Y MAQ.ELECTRON.DE ESCRIBIR Y CALC.	10	11	1
SERVIC.DE EXPENDIO DE COMIDAS Y BEBIDAS EN BARES, CAFETERÍAS Y PIZZER.	19	13	-6
SERVICIO DE TRANSPORTE URBANO DE CARGA N.C.P.	10	13	3
SERVICIOS BRINDADOS POR CONTADORES Y PROFES. EN CIENCIAS ECONÓMICAS	18	13	-5
VENTA AL POR MAYOR DE MAQUINAS DE OFICINAS, CALCULO Y CONTABILIDAD	12	13	1
VENTA AL POR MENOR DE ARTÍCULOS DE FERRETERÍA	19	13	-6
VENTA AL POR MENOR DE MAQ.Y EQUIPOS PARA OFICINA Y SUS COMPONENTES	11	13	2
VENTA AL POR MENOR DE MATERIALES DE CONSTRUCCIÓN N.C.P.	13	13	0
FABRICACIÓN DE EQUIPO ELÉCTRICO N.C.P.	18	14	-4
MATANZA DE GANADO BOVINO Y PROCESAMIENTO DE SU CARNE	14	14	0
SERVICIOS DE EXPENDIO DE COMIDAS Y BEBIDAS EN BARES LÁCTEOS	28	14	-14
VENTA AL POR MENOR DE CARNES ROJAS, MENUDENCIAS Y CHACINADOS FRESCOS	13	14	1
VENTA AL POR MENOR DE MUEBLES EXCEPTO DE OFICINA,INDUSTRIA,COMERCIO	14	14	0
FABRIC.DE PARTES Y PIEZAS DE CARPINT. PARA EDIFICIOS Y CONSTRUCCIONES	10	15	5
FABRIC.DE PROD.PLASTICOS EN FORMAS BÁSICAS Y ART.DE PLÁSTICO N.C.P	16	15	-1
FABRICACIÓN DE ARTÍCULOS CONFEC.DE MATER.TEXT., EXCEPTO PRENDAS VESTIR	15	15	0
SERVICIOS DE SALONES Y PISTAS DE BAILE	6	15	9
VENTA AL POR MENOR DE SEMILLAS	25	15	-10
SERV.DE EXPENDIO DE COMIDAS Y BEBIDAS EN ESTABL.QUE EXPIDAN BEBIDAS	21	16	-5
VTA POR MENOR EN SUPERMERC.C/PREDOMINIO PROD. ALIMENT. Y BEBIDAS	21	16	-5
SERVICIOS DE COMUNICACIÓN POR MEDIO DE TELÉFONO, TELÉGRAFO Y TELEX	22	17	-5
VENTA AL POR MAYOR DE MERCANCÍAS N.C.P.	23	17	-6

VENTA AL POR MENOR DE ARTÍCULOS DE ÓPTICA Y FOTOGRAFIA	24	17	-7
ELABORACIÓN ARTESANAL DE PRODUCTOS DE PANADERÍA N.C.P.	30	18	-12
FABRICACIÓN DE MEDICAMENTOS DE USO VETERINARIO	13	18	5
VENTA AL POR MENOR DE ARTÍCULOS DE BAZAR Y MENAJE	19	18	-1
ELABORACIÓN DE SODAS	21	19	-2
IMPRESIÓN	16	19	3
SERV.INMOBIL.REALIZADOS A CAMBIO DE UNA RETRIBUCIÓN O POR CONTRATA	14	19	5
SERVICIOS DE CONTRATISTAS DE MANO DE OBRA AGRÍCOLA	21	19	-2
SERVICIOS DE EXPENDIO DE COMIDAS Y BEBIDAS EN RESTAURANTES Y RECREOS	21	19	-2
SERV.INMOBIL.REALIZADOS POR CTA PROPIA, CON BIENES PROPIOS O ARRENDADOS	13	20	7
VENTA AL POR MAYOR DE CHOCOLATES, GOLOSINAS Y PRODUCTOS PARA KIOSCOS	26	20	-6
VENTA AL POR MENOR DE PRODUCTOS COSMÉTICOS Y DE PERFUMERÍA	20	20	0
FABRICACIÓN DE MAQUINAS HERRAMIENTAS	22	21	-1
OBRAS DE INGENIERÍA CIVIL N.C.P.	3	21	18
SERV.DE TRANSP.AUTOMOTOR DE PASAJ.MEDIANTE TAXIS Y REMISES	21	21	0
VENTA AL POR MENOR DE PROD. ALIMENTARIOS N.C.P., EN COMERCIOS ESPECIAL.	15	21	6
CONSTRUCCIÓN, REFORMA Y REPARACIÓN DE EDIFICIOS RESIDENCIALES	32	22	-10
POMPAS FÚNEBRES Y SERVICIOS CONEXOS	23	22	-1
VENTA AL POR MENOR DE PINTURAS Y PRODUCTOS CONEXOS	21	22	1
FABRIC.DE PROD.METALICOS PARA USO ESTRUCTURAL Y MONTAJE INDUSTRIAL	21	23	2
SERVICIO DE TRANSPORTE AUTOMOTOR DE PASAJEROS N.C.P.	35	23	-12
SERVICIOS DE EXPENDIO DE COMIDAS Y BEBIDAS EN CONFITERÍAS	22	23	1
INDUSTRIAS MANUFACTURERAS N.C.P.	17	24	7
SERVICIOS DE ASOCIACIONES N.C.P.	17	24	7
SERVICIOS DE MAQUINARIA AGRÍCOLA, EXCEPTO LOS DE COSECHA MECÁNICA	29	24	-5
VENTA AL POR MAYOR DE CERVEZA	27	24	-3
VENTA AL POR MAYOR DE FIAMBRES, QUESOS Y PRODUCTOS LÁCTEOS	25	24	-1
REPARACIÓN DE ARTÍCULOS N.C.P.	36	25	-11
VENTA AL POR MENOR DE ARTÍCULOS VARIOS, EXCEPTO TABACOS, CIGARROS	32	25	-7
VENTA DE AUTOS, CAMIONETAS Y UTILITARIOS, NUEVOS, EXCEPTO EN COMISIÓN	50	25	-25
VENTA AL POR MENOR DE PAPEL, CARTON, MATER.DE EMBALAJE Y ART.DE LIBRERÍA	16	26	10
VENTA AL POR MENOR DE PRODUCTOS DE ALMACEN Y DIETÉTICA	20	26	6
FABRICACIÓN DE ART. DE CEMENTO, FIBROCEMENTO Y YESO, EXCEPTO MOSAICOS	66	27	-39
VENTA AL POR MENOR DE CALZADO EXCEPTO EL ORTOPÉDICO	28	27	-1
FABRICACIÓN DE MUEBLES Y PARTES DE MUEBLES, PRINCIPALMENTE DE MADERA	24	28	4
SERVICIOS DE COSECHA MECÁNICA	32	29	-3
<i>Presentaron entre 30 y 50 empleados en el 2006</i>			
CULTIVO DE CEREALES EXCEPTO LOS FORRAJ. Y LOS DE SEMILLAS PARA SIEMBRA	45	30	-15
VENTA AL POR MAYOR DE MAQ., EQUIPOS E IMPL.DE USO EN LOS SECTORES AGROP	38	31	-7
SERVICIOS DE ATENCIÓN A ANCIANOS CON ALOJAMIENTO	34	32	-2
SERVICIOS PERSONALES N.C.P.	25	32	7
VTa POR MENOR EN MINIMERC.C/ PREDOMINIO DE PROD. ALIMENT. Y BEBIDAS	49	32	-17
VENTA AL POR MAYOR DE ARTÍCULOS PARA LA CONSTRUCCIÓN N.C.P.	31	33	2
SERVICIOS DE ALOJAM.EN HOTELES, PENSIONES Y OTRAS RESIDENCIAS	69	35	-34
FABRICACIÓN DE MAQUINARIA AGROPECUARIA Y FORESTAL, EXCEPTO TRACTORES	36	38	2
VENTA POR MENOR DE PARTES, PIEZAS Y ACCES.EXCEPTO CAMARAS, CUBIERTAS	48	43	-5
SERVICIOS AGRÍCOLAS N.C.P	63	45	-18
VENTA AL POR MENOR DE PRODUCTOS FARMACÉUTICOS Y DE HERBORISTERIA	75	48	-27
<i>Presentaron entre 50 y 100 empleados en el 2006</i>			
SERV.DE CONTABILIDAD Y TENEDURÍA DE LIBROS, AUDIT.Y ASESORIA FISCAL	51	53	2
SERVICIOS RELACIONADOS CON LA SALUD HUMANA N.C.P.	60	53	-7
VENTA AL POR MAYOR DE PARTES, PIEZAS Y ACCES.DE VEHÍCULOS AUTOMOTORES	92	54	-38



MANTENIMIENTO Y REPARACIÓN DEL MOTOR N.C.P.; MECÁNICA INTEGRAL	63	61	-2
SERVICIOS DE PUBLICIDAD	58	62	4
VENTA AL POR MAYOR DE ARTÍCULOS DE FERRETERÍA	64	62	-2
VENTA AL POR MAYOR DE PRODUCTOS ALIMENTICIOS N.C.P.	86	73	-13
CONSTRUCCIÓN, REFORMA Y REPARACIÓN DE EDIFICIOS NO RESIDENCIALES	76	80	4
VENTA AL POR MENOR DE PRENDAS Y ACCES.DE VESTIR N.C.P. EXCEPTO CALZADO	75	82	7
SERVICIOS DE DEPURACIÓN DE AGUAS RESIDUALES, ALCANTARILLADO Y CLOACAS	88	91	3
SERVICIOS DE INVESTIGACIÓN Y SEGURIDAD N.C.P.	2	94	92
FABRICACIÓN DE PRODUCTOS METÁLICOS N.C.P.	146	97	-49
<i>Presentaron mas de 100 empleados en el 2006</i>			
SERVICIOS HOSPITALARIOS N.C.P.	242	100	-142
VENTA AL POR MENOR DE COMBUSTIBLE PARA VEHÍCULOS AUTOM.Y MOTOCICLETAS	138	114	-24
SERV.DE TRANSP.DE MERC.A GRANEL,INCLUIDO EL TRANSP.POR CAMIÓN CIST.	132	124	-8
TRANSPORTE AUTOMOTOR DE CARGAS N.C.P.	149	135	-14
GENERACIÓN DE ENERGÍA TÉRMICA CONVENCIONAL	284	146	-138
Total general	4619	3837	-782

General López-Villa Cañas

Las actividades ubicadas en el grupo de mayor concentración (menos de 5 empleados registrados) presentaron un pequeño crecimiento en el último año. Se destaca que el grupo "entre 30 y 50" se redujo casi en su totalidad.

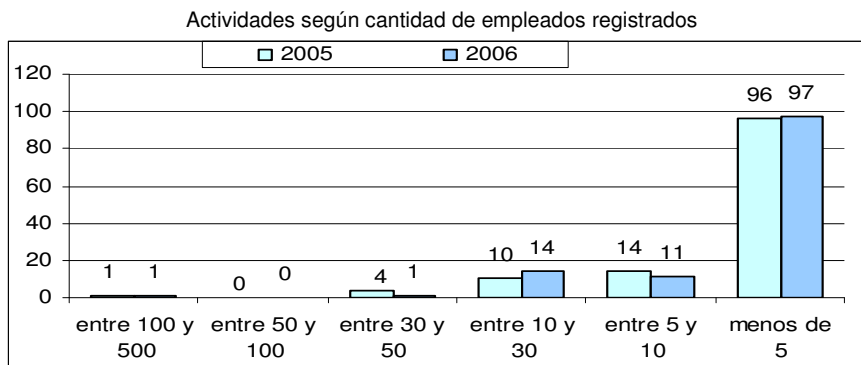

Elaborado por CES - BCSF en base a datos aportados por el Ministerio de Educación de la Provincia de Santa Fe

Podemos observar que el 60% de las actividades no realizó cambios en su planta de empleados de un año a otro y más del 20% disminuyó la cantidad.

Comportamiento de actividades según cantidad de Empleados		
Sin Cambio	68	59%
Menor cantidad de empleados	26	23%
Mayor cantidad de empleados	21	18%

En el siguiente cuadro se observa la totalidad de Actividades que realizaron registros de empleados en el año 2006 y se las compara con el periodo anterior.

El total de registros presentados en el año 2006 ha disminuido con respecto al año anterior pasando de 723 a 659. Se destaca que las actividades relacionadas con: SERVICIOS DE COSECHA MECÁNICA; VENTA AL POR MENOR DE SEMILLAS; TRANSPORTE AUTOMOTOR DE CARGAS N.C.P, redujeron mas del 30% de su planta de empleados.

Actividades	2005	2006	Var
<i>Presentaron menos de 5 empleados en el 2006</i>			
ACTIVIDADES DE INFORMÁTICA N.C.P.		1	
ACTIVIDADES DE SERVICIOS DURANTE LA PERFORACIÓN DE POZOS		1	
COLOCACIÓN DE CRISTALES EN OBRA	1	1	0
CULTIVO DE OLEAGINOSAS EXCEPTO EL DE SEMILLAS PARA SIEMBRA		1	
EJECUCIÓN Y MANTENIMIENTO DE INSTALACIONES ELÉCTRICAS Y ELECTR. N.C.P.	1	1	0
ELABORACIÓN INDUSTRIAL DE HELADOS	1	1	0
ENSEÑANZA PARA ADULTOS Y SERVICIOS DE ENSEÑANZA N.C.P.	1	1	0
HERRERÍA DE OBRA	1	1	0
INST. Y REPAR.DE CANOS DE ESCAPE	1	1	0
INSTAL.DE SIST.DE ILUMIN., CONTROL Y SENALIZ. ELECTR.P/EL TRANSPORTE	1	1	0
LAVADO AUTOMÁTICO Y MANUAL	1	1	0
OTROS SERV.DE CONTABIL.Y TENEDURÍA DE LIBROS, AUDIT.Y ASESORIA FISCAL	1	1	0
OTROS SERVICIOS JURÍDICOS N.C.P.	1	1	0
PREPARACIÓN Y VENTA DE COMIDAS PARA LLEVAR N.C.P.	1	1	0
PRODUCCIÓN DE SEMILLAS	1	1	0
REPARAC.DE MOTORES Y TURBINAS, EXCEPTO MOT.P/AERONAVES,AUTOMOT.Y MOTOS	1	1	0
REPARACIÓN DE ARTÍCULOS N.C.P.	1	1	0
REPARACIÓN DE TRACTORES	1	1	0
SERV.DE EXPENDIO DE COMIDAS Y BEBIDAS EN ESTABL.QUE EXPIDAN BEBIDAS		1	
SERV.DE IMPRESIÓN HELIOGRAFIÍA, FOTOCOPIA Y OTRAS FORMAS DE REPRODUCC.	1	1	0

SERV.DE TRANSMISIÓN N.C.P. DE SONIDO, IMÁGENES, DATOS U OTRA INFORM.	1	1	0
SERV.DE TRANSP.AUTOMOTOR DE PASAJ.MEDIANTE TAXIS Y REMISES	1	1	0
SERVICIOS COMPLEMENTARIOS PARA EL TRANSPORTE TERRESTRE N.C.P.	3	1	-2
SERVICIOS DE ALOJAMIENTO POR HORA	1	1	0
SERVICIOS DE EXPENDIO DE COMIDAS Y BEBIDAS EN RESTAURANTES Y RECREOS		1	
SERVICIOS DE FOTOGRAFÍA	1	1	0
SERVICIOS EMPRESARIALES N.C.P.	1	1	0
SERVICIOS PERSONALES N.C.P.	3	1	-2
TAPIZADO Y RETAPIZADO	1	1	0
VENTA AL POR MAYOR DE ART. DE BOLSAS NUEVAS DE ARPILLERA Y DE YUTE	1	1	0
VENTA AL POR MAYOR DE ARTÍCULOS DE ILUMINACIÓN	1	1	0
VENTA AL POR MAYOR, EN COMISIÓN O CONSIGNACIÓN DE PRODUCTOS PECUARIOS	6	1	-5
VENTA AL POR MENOR DE ABERTURAS	1	1	0
VENTA AL POR MENOR DE ART.DE MARROQUINERÍA, PARAGUAS Y SIMILARES N.C.P	2	1	-1
VENTA AL POR MENOR DE ARTÍCULOS DE ILUMINACIÓN	2	1	-1
VENTA AL POR MENOR DE ARTÍCULOS DE ÓPTICA Y FOTOGRAFÍA	2	1	-1
VENTA AL POR MENOR DE ARTÍCULOS PARA PLOMERÍA E INSTALACIÓN DE GAS		1	
VENTA AL POR MENOR DE BOMBONES Y DEMÁS PRODUCTOS DE CONFITERÍA		1	
VENTA AL POR MENOR DE INDUMENTARIA PARA BEBES Y NINOS	1	1	0
VENTA AL POR MENOR DE INSTR.MUSIC.,EQUIPOS DE SONIDO,CASETES DE AUDIO	2	1	-1
VENTA AL POR MENOR DE MADERAS Y ART.DE MADERA Y CORCHO EXCEPTO MUEBLES	1	1	0
VENTA AL POR MENOR DE PAN	1	1	0
VENTA AL POR MENOR DE PRODUCTOS DE TOCADOR	1	1	0
VENTA AL POR MENOR DE PRODUCTOS LÁCTEOS	1	1	0
VENTA AL POR MENOR DE PRODUCTOS VETERINARIOS Y ANIMALES DOMÉSTICOS	1	1	0
VENTA AL POR MENOR DE ROPA INT., MEDIAS, PRENDAS P/DORMIR Y P/LA PLAYA	1	1	0
VENTA EN COMISIÓN DE AUTOS, CAMIONETAS Y UTILITARIOS, NUEVOS	1	1	0
VENTA POR MENOR DE TRICICLOS Y BICICLETAS		1	
VTA POR MENOR DE INSTRUMENTAL MEDICO Y ODONTOLOGÍA ARTO ORTOPÉDICOS	1	1	0
ALQ.DE EQUIPO DE TRANSP.PARA VIA TERREST.SIN OPERARIOS NI TRIPULACIÓN	3	2	-1
ASERRADO Y CEPILLADO DE MADERA	2	2	0
CONSTRUCCIÓN, REFORMA Y REPARACIÓN DE EDIFICIOS NO RESIDENCIALES	2	2	0
CONSTRUCCIÓN, REFORMA Y REPARACIÓN DE EDIFICIOS RESIDENCIALES	1	2	1
EDICIÓN DE PERIÓDICOS, REVISTAS Y PUBLICACIONES PERIÓDICAS	2	2	0
ELABORACIÓN DE SODAS	2	2	0
FABRICACIÓN DE PLAGUICIDAS Y PRODUCTOS QUÍMICOS DE USO AGROPECUARIO	1	2	1
IMPRESIÓN	2	2	0
OTROS SERV.DE ARQUIT.E INGEN.Y SERV.CONEXOS DE ASESORAM.TECNICO N.C.P.	3	2	-1
SERV.INMOBIL.REALIZADOS A CAMBIO DE UNA RETRIBUCION O POR CONTRATA	1	2	1
SERVICIOS DE ALOJAM.EN HOTELES, PENSIONES Y OTRAS RESIDENCIAS	2	2	0
SERVICIOS DE ASOCIACIONES N.C.P.	2	2	0
SERVICIOS DE CONSULTORES EN EQUIPO DE INFORMÁTICA	1	2	1
SERVICIOS DE TRANSPORTE DE ANIMALES	2	2	0
VENTA AL POR MAYOR DE MAQ.,EQUIPOS E IMPL.DE USO EN LOS SECTORES AGROP	2	2	0
VENTA AL POR MENOR DE ARTÍCULOS VARIOS, EXCEPTO TABACOS, CIGARROS	1	2	1
VENTA AL POR MENOR DE CALZADO EXCEPTO EL ORTOPÉDICO	2	2	0
VENTA AL POR MENOR DE CÁMARAS Y CUBIERTAS	3	2	-1
VENTA AL POR MENOR DE FLORES Y PLANTAS NATURALES Y ARTIFICIALES	2	2	0
VENTA AL POR MENOR DE GOLOSINAS	2	2	0
VENTA AL POR MENOR DE MUEBLES EXCEPTO DE OFICINA,INDUSTRIA,COMERCIO	2	2	0
VENTA AL POR MENOR DE TABACO, CIGARROS Y CIGARRILLOS EN KIOSCOS	2	2	0
VENTA DE AUTOS, CAMIONETAS Y UTILITARIOS USADOS, EXCEPTO EN COMISIÓN	2	2	0

VTa POR MENOR DE HUEVOS,CARNE DE AVES Y PROD.DE GRANJA Y DE CAZA N.C.P	1	2	1
CULTIVO DE CEREALES EXCEPTO LOS FORRAJ. Y LOS DE SEMILLAS PARA SIEMBRA	3	3	0
ELABORACIÓN INDUSTRIAL PRODUCTOS DE PANADERÍA, EXCL.GALLET.Y BIZCOCHOS	2	3	1
SERVIC.DE EXPENDIO DE COMIDAS Y BEBIDAS EN BARES, CAFETERIAS Y PIZZER.	3	3	0
SERVICIOS DE COMUNICACIÓN POR MEDIO DE TELÉFONO, TELÉGRAFO Y TELEX	3	3	0
VENTA AL POR MENOR DE ABONOS Y FERTILIZANTES	3	3	0
VENTA AL POR MENOR DE ARMAS Y ARTÍCULOS DE CAZA	3	3	0
VENTA AL POR MENOR DE ART.DE DEPORTE, EQUIPOS E INDUMENTARIA DEPORTIVA	3	3	0
VENTA AL POR MENOR DE FIAMBRES Y PRODUCTOS DE ROTISERÍA	2	3	1
VENTA AL POR MENOR DE HILADOS, TEJIDOS Y ARTÍCULOS DE MERCERÍA	3	3	0
VENTA AL POR MENOR DE MAQ.Y EQUIPOS PARA OFICINA Y SUS COMPONENTES	4	3	-1
VENTA AL POR MENOR DE PAPEL,CARTON,MATER.DE EMBALAJE Y ART.DE LIBRERÍA	3	3	0
SERVICIOS DE PELUQUERÍA	5	4	-1
VENTA AL POR MAYOR DE PARTES, PIEZAS Y ACCES.DE VEHÍCULOS AUTOMOTORES	4	4	0
VENTA AL POR MENOR DE COMBUSTIBLE PARA VEHÍCULOS AUTOM.Y MOTOCICLETAS	6	4	-2
VENTA AL POR MENOR DE FUEL OIL, GAS EN GARRAFAS, CARBÓN Y LENA	2	4	2
VENTA AL POR MENOR DE PROD. ALIMENTARIOS N.C.P.,EN COMERCIOS ESPECIAL.	4	4	0
<i>Presentaron entre 5 y 10 empleados en el 2006</i>			
REPARACIÓN Y PINTURA DE CARROC.; COLOC.DE GUARDABARROS Y PROTECC.EXT.	5	5	0
SERV. DE ARQUIT.E ING. Y SERV. CONEXOS DE ASESORAM. TÉCNICO	5	5	0
SERV.DE CONTABILIDAD Y TENEDURÍA DE LIBROS, AUDIT.Y ASESORIA FISCAL	7	5	-2
SERVICIO DE TRANSPORTE URBANO DE CARGA N.C.P.	6	5	-1
VENTA AL POR MENOR DE CARNES ROJAS, MENUENCIAS Y CHACINADOS FRESCOS	3	5	2
VENTA AL POR MENOR DE FRUTAS, LEGUMBRES Y HORTALIZAS FRESCAS	6	5	-1
VENTA AL POR MENOR NO REALIZADA EN ESTABLECIMIENTOS N.C.P.	4	5	1
VTa POR MENOR EN MINIMERC.C/ PREDOMINIO DE PROD. ALIMENT. Y BEBIDAS	5	5	0
CAPTACIÓN, DEPURACIÓN Y DISTRIBUCIÓN DE AGUA DE FUENTES SUBTERRÁNEAS	6	6	0
REPAR.ELECTR., DEL TABLERO E INSTRUM.; REPAR.Y RECARGA DE BATERÍAS	7	6	-1
SERVICIOS DE ESPARCIMIENTO RELACIONADAS CON JUEGOS DE AZAR Y APUESTAS		6	
SERVICIOS DE INTERACCIÓN	8	6	-2
VENTA AL POR MENOR DE ARTÍCULOS DE FERRETERÍA	4	6	2
VENTA AL POR MENOR DE MATERIALES DE CONSTRUCCIÓN N.C.P.	11	6	-5
FABRICACIÓN DE MAQUINARIA AGROPECUARIA Y FORESTAL, EXCEPTO TRACTORES	2	7	5
VENTA AL POR MAYOR DE PRODUCTOS FARMACÉUTICOS Y VETERINARIOS	2	7	5
VENTA POR MAYOR EN COMIS.O CONSIG.DE ENERGÍA ELÉCTRICA, GAS Y COMBUST.	6	8	2
VENTA AL POR MENOR DE PRODUCTOS FARMACÉUTICOS Y DE HERBORISTERÍA	8	9	1
SERVICIOS DE PRODUCTORES Y ASESORES DE SEGUROS	8	10	2
<i>Presentaron entre 10 y 30 empleados en el 2006</i>			
VENTA AL POR MENOR DE PRENDAS Y ACCES.DE VESTIR N.C.P. EXCEPTO CALZADO	11	11	0
VENTA AL POR MENOR DE PRODUCTOS DE ALMACEN Y DIETÉTICA	10	11	1
SERVICIOS DE CONTRATISTAS DE MANO DE OBRA AGRÍCOLA	6	12	6
MANTENIMIENTO Y REPARACIÓN DEL MOTOR N.C.P.; MECÁNICA INTEGRAL	13	14	1
VENTA AL POR MAYOR DE PRODUCTOS ALIMENTICIOS N.C.P.	14	14	0
SERVICIOS AGRICOLAS N.C.P	19	15	-4
VENTA POR MENOR DE PARTES,PIEZAS Y ACCES.EXCEPTO CAMARAS,CUBIERTAS	17	17	0
SERVICIOS DE MAQUINARIA AGRÍCOLA, EXCEPTO LOS DE COSECHA MECÁNICA	22	18	-4
VTa POR MENOR EN SUPERMERC.C/PREDOMINIO PROD. ALIMENT. Y BEBIDAS	16	19	3
DISTRIBUCIÓN Y ADMINISTRACIÓN DE ENERGÍA ELÉCTRICA	23	23	0
SERVICIOS DE ALMACENAMIENTO Y DEPOSITO	26	23	-3
SERVICIOS DE COSECHA MECÁNICA	38	25	-13
VENTA AL POR MENOR DE SEMILLAS	39	26	-13
TRANSPORTE AUTOMOTOR DE CARGAS N.C.P.	44	29	-15



<i>Presentaron mas de 30 empleados en el 2006</i>				
VENTA AL POR MAYOR Y/O EN COMISIÓN O CONSIGNACIÓN DE PROD. AGRICOLAS	34	34	0	
SERV.DE TRANSP.DE MERC.A GRANEL, INCLUIDO EL TRANSP.POR CAMIÓN CIST.	120	101	-19	
Total general	723	659	-64	

General Obligado-Avellaneda

En esta localidad las Empresas se concentran en el grupo que presentaron “menos de 5” empleados registrados. En el 2006, el mismo presenta un pequeño incremento en su cantidad. Se destaca que el resto de los grupos no muestra variación de la cantidad de actividades en el último año.

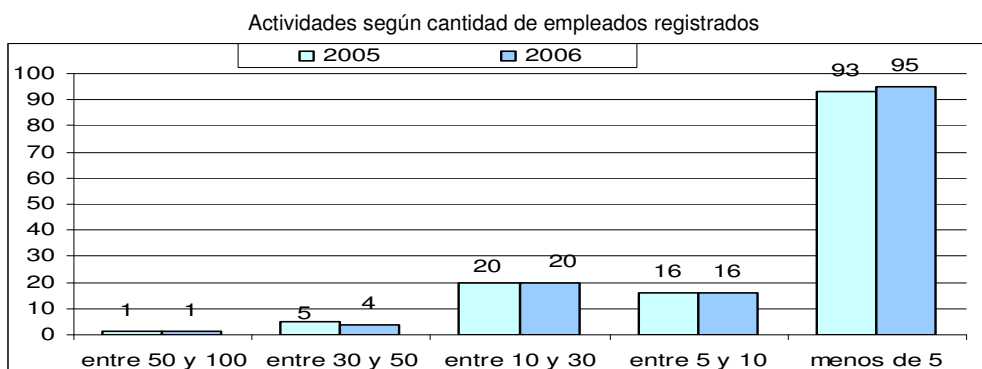

Elaborado por CES - BCSF en base a datos aportados por el Ministerio de Educación de la Provincia de Santa Fe

El siguiente cuadro enumera las actividades que mayor incremento de empleados registró en el 2006. Se puede observar que gran parte de las mismas está relacionada con el rubro de la construcción.

Actividades con mayor variación en la cantidad de empleados	2005	2006
ACTIV.ESPECIALIZ.DE CONSTR. N.C.P., EXCEPTO MONTAJES INDUSTRIALES	2	13
FABRIC.DE PARTES Y PIEZAS DE CARPINT. PARA EDIFICIOS Y CONSTRUCCIONES	11	27
FABRICACION DE PREMOLDEADAS PARA LA CONSTRUCCION	19	29
FABRICACION DE PRODUCTOS METALICOS N.C.P.	17	26
SERV.DE TRANSP.DE MERC.A GRANEL,INCLUIDO EL TRANSP.POR CAMION CIST.	15	20
SERVICIOS DE SALONES Y PISTAS DE BAILE	1	5

Con respecto al resto de las actividades se destaca que casi el 50% no realizó registros de empleados en el último año, mientras que más del 30% ha disminuido el tamaño de su planta.

Comportamiento de actividades según cantidad de Empleados		
Sin Cambio	60	47%
Menor cantidad de empleados	41	32%
Mayor cantidad de empleados	26	20%

En el siguiente cuadro se enumeran las actividades que realizaron registros de empleados en el año 2006, y se las compara con el año anterior.

El total de registros se incrementó en el último año, pasando de 959 a 961.

Se destaca que la actividad relacionada con *Elaboración de aceites y grasas comestibles sin refinar* disminuyó su planta de empleados de 21 a 2. También redujo su personal en más de la mitad la actividad relacionada con *venta al por menor de productos alimentarios*.

Actividades	2005	2006	Var
<i>Presentaron menos de 5 empleados en el 2006</i>			
ACABADO DE PRODUCTOS TEXTILES	4	1	-3
CONFEC.DE PRENDAS DE VESTIR N.C.P., EXCEPTO PRENDAS DE PIEL Y DE CUERO	1	1	0
CULTIVO DE PLANTAS SACARIFERAS	1	1	0
ELABORACIÓN ARTESANAL DE PRODUCTOS DE PANADERÍA N.C.P.	1	1	0
ELABORACIÓN DE ACEITES Y GRASAS VEGETALES DE USO INDUSTRIAL REFINADAS		1	
ELABORACIÓN DE PRODUCTOS ALIMENTICIOS N.C.P.	1	1	0
ENSEÑANZA INICIAL Y PRIMARIA	1	1	0
ENSEÑANZA PARA ADULTOS Y SERVICIOS DE ENSEÑANZA N.C.P.	1	1	0

FABR.DE CARROC.PARA VEHÍCULOS AUTOM.; FABRIC. REMOLQ.Y SEMIRREMOLQUES	1	1	0
FABRIC.DE PRODUCTOS DE MADERA N.C.P; FABRIC.DE ART.DE CORCHO, PAJA	1	1	0
FABRICACIÓN DE ARTÍCULOS CONFEC.DE MATER.TEXT., EXCEPTO PRENDAS VESTIR	2	1	-1
FABRICACIÓN DE MOTOCICLETAS		1	
PREPARACIÓN Y VENTA DE COMIDAS PARA LLEVAR N.C.P.		1	
REPARACIÓN DE BOMBAS; COMPRESORES; GRIFOS Y VÁLVULAS	1	1	0
REPARACIÓN DE EQUIPO ELÉCTRICO N.C.P.	1	1	0
SERV.DE CONTABILIDAD Y TENEDURÍA DE LIBROS, AUDIT.Y ASESORIA FISCAL	1	1	0
SERV.DE IMPRESIÓN HELIOGRAFIÍA, FOTOCOPIA Y OTRAS FORMAS DE REPRODUCC.	1	1	0
SERVICIOS DE PELUQUERÍA	1	1	0
SERVICIOS PECUARIOS N.C.P.	1	1	0
VENTA AL POR MAYOR ARTÍCULOS DE USO DOMESTICO Y/O PERSONAL N.C.P	2	1	-1
VENTA AL POR MAYOR DE ARTÍCULOS DE FERRETERÍA	1	1	0
VENTA AL POR MAYOR DE MAQ.,EQUIPOS E IMPL.DE USO EN LOS SECTORES AGROP	1	1	0
VENTA AL POR MAYOR DE MAQUINAS - HERRAMIENTA DE USO GENERAL	1	1	0
VENTA AL POR MAYOR DE VINO	1	1	0
VENTA AL POR MENOR DE ART. TEXTILES N.C.P. EXCEPTO PRENDAS DE VESTIR	1	1	0
VENTA AL POR MENOR DE ART.DE DEPORTE, EQUIPOS E INDUMENTARIA DEPORTIVA	1	1	0
VENTA AL POR MENOR DE ART.USADOS N.C.P. EXCLUIDOS AUTOMOT.Y MOTOS	1	1	0
VENTA AL POR MENOR DE CRISTALES, ESPEJOS, MAMPARAS Y CERRAMIENTOS	2	1	-1
VENTA AL POR MENOR DE DIARIOS Y REVISTAS	1	1	0
VENTA AL POR MENOR DE EQUIPO E INDUMENTARIA DEPORTIVA	1	1	0
VENTA AL POR MENOR DE INSTR.MUSIC.,EQUIPOS DE SONIDO,CASETES DE AUDIO	1	1	0
VENTA AL POR MENOR DE LUBRICANTES PARA VEHÍCULOS AUTOM.Y MOTOCICLETAS	1	1	0
VENTA AL POR MENOR DE ROPA INT., MEDIAS, PRENDAS P/DORMIR Y P/LA PLAYA	1	1	0
VENTA AL POR MENOR NO REALIZADA EN ESTABLECIMIENTOS N.C.P.	1	1	0
VENTA DE VEHÍCULOS AUTOMOTORES, NUEVOS N.C.P.	1	1	0
VENTA EN COMISIÓN DE VEHÍCULOS AUTOMOTORES USADOS N.C.P.	1	1	0
VT POR MAYOR DE COMBUSTIBLES Y LUBR.,EXCEPTO PARA AUTOMOTORES, ETC	1	1	0
CRÍA DE AVES DE CORRAL	3	2	-1
CULTIVO DE OLEAGINOSAS EXCEPTO EL DE SEMILLAS PARA SIEMBRA	2	2	0
ELABORACIÓN DE ACEITES Y GRASAS VEGET.COMESTIBLES SIN REFINAR Y SUBPR.	21	2	-19
ELABORACIÓN DE FIAMBRES Y EMBUTIDOS	3	2	-1
ELABORACIÓN DE SODAS	1	2	1
FABRIC.DE PROD.PLASTICOS EN FORMAS BÁSICAS Y ART.DE PLÁSTICO N.C.P	2	2	0
FABRICACIÓN DE ARTÍCULOS DE PAPEL Y CARTÓN N.C.P.	2	2	0
FABRICACIÓN DE GAS Y DISTRIBUC.DE COMBUSTIBLES GASEOSOS POR TUBERÍAS	2	2	0
FABRICACIÓN DE MATERIAS PLÁSTICAS EN FORMAS PRIMARIAS N.C.P.	2	2	0
FABRICACIÓN DE TEJIDOS TEXTILES, INCLUSO EN HILAND.Y TEJED. INTEGRADAS	3	2	-1
HERRERÍA DE OBRA	7	2	-5
MANTENIMIENTO Y REPARACIÓN DE MOTOCICLETAS	4	2	-2
RECAUCHUTADO Y RENOVACIÓN DE CUBIERTAS	2	2	0
REPAR.ELECTR., DEL TABLERO E INSTRUM.; REPAR.Y RECARGA DE BATERÍAS	2	2	0
REPARAC.DE MOTORES Y TURBINAS, EXCEPTO MOT.P/AERONAVES,AUTOMOT.Y MOTOS	2	2	0
SERVICIO DE TRANSPORTE AUTOMOTOR DE PASAJEROS N.C.P.		2	
SERVICIOS DE ASESORAMIENTO, DIRECCIÓN Y GESTIÓN EMPRESARIAL	2	2	0
SERVICIOS DE ESPARCIMIENTO RELACIONADAS CON JUEGOS DE AZAR Y APUESTAS	3	2	-1
SERVICIOS DE MAQUINARIA AGRÍCOLA, EXCEPTO LOS DE COSECHA MECÁNICA	2	2	0
SERVICIOS RELACIONADOS CON LA IMPRESIÓN		2	
VENTA AL POR MAYOR DE ARTÍCULOS DE ILUMINACIÓN	2	2	0
VENTA AL POR MAYOR DE BEBIDAS NO ALCOHÓLICAS	1	2	1
VENTA AL POR MAYOR DE EQUIPOS Y APAR.DE RADIO, T.V. Y COMUNICACIONES	3	2	-1

VENTA AL POR MAYOR DE FIAMBRES, QUESOS Y PRODUCTOS LÁCTEOS	6	2	-4
VENTA AL POR MENOR DE FUEL OIL, GAS EN GARRAFAS, CARBÓN Y LENA	2	2	0
VENTA AL POR MENOR DE PAPEL, CARTON, MATER. DE EMBALAJE Y ART. DE LIBRERÍA	2	2	0
VENTA AL POR MENOR DE SEMILLAS	3	2	-1
VENTA POR MENOR DE ART. DE COLECCIÓN, OBRAS DE ARTE Y ART. NUEVOS N.C.P.	1	2	1
CRÍA DE GANADO BOVINO -EXCEPTO EN CABAÑAS Y PARA PRODUCCIÓN DE LECHE	1	3	2
LAVADO AUTOMÁTICO Y MANUAL	3	3	0
SERVIC. DE EXPENDIO DE COMIDAS Y BEBIDAS EN BARES, CAFETERIAS Y PIZZER.	3	3	0
SERVICIOS DE EXPENDIO DE COMIDAS Y BEBIDAS EN RESTAURANTES Y RECREOS		3	
TAPIZADO Y RETAPIZADO	4	3	-1
VENTA AL POR MAYOR DE PINTURAS Y PRODUCTOS CONEXOS	1	3	2
VENTA AL POR MAYOR DE PRODUCTOS DE CAUCHO Y GOMA	1	3	2
VENTA AL POR MENOR DE PAN	6	3	-3
VENTA POR MAYOR DE CARNES ROJAS, MENUDENCIAS Y CHACINADOS FRESCOS, ETC		3	
FABRICACIÓN DE MUEBLES Y PARTES DE MUEBLES, PRINCIPALMENTE DE MADERA	5	4	-1
REPARACIÓN DE ARTÍCULOS ELÉCTRICOS DE USO DOMESTICO	5	4	-1
REPARACIÓN DE MOTORES, GENERADORES Y TRANSFORMADORES ELÉCTRICOS	4	4	0
SERVICIO DE TRANSPORTE URBANO DE CARGA N.C.P.	3	4	1
VENTA AL POR MAYOR DE MAQUINAS DE OFICINAS, CALCULO Y CONTABILIDAD	1	4	3
VENTA AL POR MAYOR DE PARTES, PIEZAS Y ACCES. DE VEHÍCULOS AUTOMOTORES	4	4	0
VENTA AL POR MENOR DE ARTÍCULOS DE FERRETERÍA	4	4	0
VENTA AL POR MENOR DE ARTÍCULOS DE RELOJERÍA, JOYERÍA Y FANTASÍA	4	4	0
VENTA AL POR MENOR DE CALZADO EXCEPTO EL ORTOPÉDICO	4	4	0
VENTA AL POR MENOR DE HILADOS, TEJIDOS Y ARTÍCULOS DE MERCERÍA	4	4	0
VENTA AL POR MENOR DE MADERAS Y ART. DE MADERA Y CORCHO EXCEPTO MUEBLES	4	4	0
VENTA AL POR MENOR DE PRODUCTOS DE ALMACEN Y DIETÉTICA	5	4	-1
VENTA POR MENOR EN MINIMERC.C/ PREDOMINIO DE PROD. ALIMENT. Y BEBIDAS	5	4	-1
<i>Presentaron entre 5 y 10 empleados en el 2006</i>			
REPARACIÓN DE MAQUINARIA AGROPECUARIA Y FORESTAL, EXCEPTO TRACTORES	6	5	-1
SERVICIOS DE COMUNICACIÓN POR MEDIO DE TELÉFONO, TELÉGRAFO Y TELEX	8	5	-3
SERVICIOS DE SALONES Y PISTAS DE BAILE	1	5	4
VENTA AL POR MENOR DE ARTEFACTOS PARA EL HOGAR, ELÉCTRICOS, A GAS, ETC	5	5	0
VENTA AL POR MENOR DE ARTÍCULOS DE ILUMINACIÓN	9	5	-4
VENTA AL POR MENOR DE ARTÍCULOS PARA EL HOGAR N.C.P.	5	5	0
VENTA AL POR MENOR DE FLORES Y PLANTAS NATURALES Y ARTIFICIALES	5	5	0
VENTA AL POR MENOR DE MAQ. Y EQUIPOS PARA OFICINA Y SUS COMPONENTES	5	5	0
ELABORACIÓN DE PASTAS ALIMENTARIAS FRESCAS	6	6	0
SERVICIOS DE COSECHA MECÁNICA	3	6	3
VENTA AL POR MENOR DE MATERIALES DE CONSTRUCCIÓN N.C.P.	5	6	1
FABRIC. DE PROD. METÁLICOS PARA USO ESTRUCTURAL Y MONTAJE INDUSTRIAL	13	7	-6
IMPRESIÓN	9	7	-2
PERFORACIÓN DE POZOS DE AGUA	1	7	6
VENTA DE MOTOCICL. Y DE SUS PARTES, PIEZAS Y ACCES., EXCEPTO EN COMIS.	8	7	-1
VENTA POR MENOR DE TRICICLOS Y BICICLETAS	4	7	3
REPARACIÓN DE ARTÍCULOS N.C.P.	11	8	-3
VENTA AL POR MENOR DE CARNES ROJAS, MENUDENCIAS Y CHACINADOS FRESCOS	8	8	0
MANTENIMIENTO Y REPARACIÓN DEL MOTOR N.C.P.; MECÁNICA INTEGRAL	12	9	-3
MONTAJES INDUSTRIALES	7	9	2
MOVIMIENTO DE SUELOS Y PREPARACIÓN DE TERRENOS PARA OBRAS N.C.P.	11	9	-2
SERVICIOS DE BOITES Y CONFITERÍAS BAILABLES	10	9	-1
SERVICIOS PERSONALES N.C.P.	8	9	1



<i>Presentaron entre 10 y 30 empleados en el 2006</i>			
SERVICIOS DE ALOJAM.EN HOTELES, PENSIONES Y OTRAS RESIDENCIAS	9	10	1
ELABORACIÓN INDUSTRIAL DE HELADOS	16	12	-4
ACTIV.ESPECIALIZ.DE CONSTR. N.C.P., EXCEPTO MONTAJES INDUSTRIALES	2	13	11
VENTA AL POR MAYOR DE PRODUCTOS ALIMENTICIOS N.C.P.	24	13	-11
VENTA AL POR MENOR DE PRODUCTOS FARMACÉUTICOS Y DE HERBORISTERÍA	21	13	-8
FABRICACIÓN DE MAQUINARIA DE USO ESPECIAL N.C.P.	4	14	10
SERVICIOS AGRICOLAS N.C.P	10	14	4
VENTA AL POR MENOR DE PRENDAS Y ACCES.DE VESTIR N.C.P. EXCEPTO CALZADO	20	14	-6
VENTA AL POR MENOR DE PRODUCTOS COSMÉTICOS Y DE PERFUMERÍA	16	14	-2
CONSTRUCCIÓN, REFORMA Y REPARACIÓN DE EDIFICIOS RESIDENCIALES	17	16	-1
VENTA POR MENOR DE PARTES,PIEZAS Y ACCES.EXCEPTO CAMARAS,CUBIERTAS	25	16	-9
SERV.DE TRANSP.DE MERC.A GRANEL,INCLUIDO EL TRANSP.POR CAMIÓN CIST.	15	20	5
REPARACIÓN DE MAQUINARIA DE USO GENERAL N.C.P.	22	21	-1
VENTA AL POR MENOR DE COMBUSTIBLE PARA VEHÍCULOS AUTOM.Y MOTOCICLETAS	17	22	5
SERVICIOS RELACIONADOS CON LA SALUD HUMANA N.C.P.	24	24	0
VENTA AL POR MENOR DE ARTÍCULOS VARIOS, EXCEPTO TABACOS, CIGARROS	23	24	1
FABRICACIÓN DE PRODUCTOS METÁLICOS N.C.P.	17	26	9
FABRIC.DE PARTES Y PIEZAS DE CARPINT. PARA EDIFICIOS Y CONSTRUCCIONES	11	27	16
FABRICACIÓN DE PREMOLDEADAS PARA LA CONSTRUCCIÓN	19	29	10
TRANSPORTE AUTOMOTOR DE CARGAS N.C.P.	35	29	-6
VENTA AL POR MENOR DE PROD. ALIMENTARIOS N.C.P.,EN COMERCIOS ESPECIAL.	61	29	-32
<i>Presentaron mas de 30 empleados en el 2006</i>			
VTA POR MENOR EN SUPERMERC.C/PREDOMINIO PROD. ALIMENT. Y BEBIDAS	38	37	-1
FABRICACIÓN DE LADRILLOS	37	40	3
DISTRIBUCIÓN Y ADMINISTRACIÓN DE ENERGÍA ELÉCTRICA	50	47	-3
SERVICIOS DE TRATAMIENTO	49	49	0
SERVICIOS EMPRESARIALES N.C.P.		62	
Total general	959	961	2

General Obligado-Las Toscas

En el ultimo año se incrementaron las actividades del grupo que presentó “menos de 5” registros de empleados. El resto de los grupos, exceptuando el que presenta “entre 30 y 50”, también presento mayor cantidad de empleados.

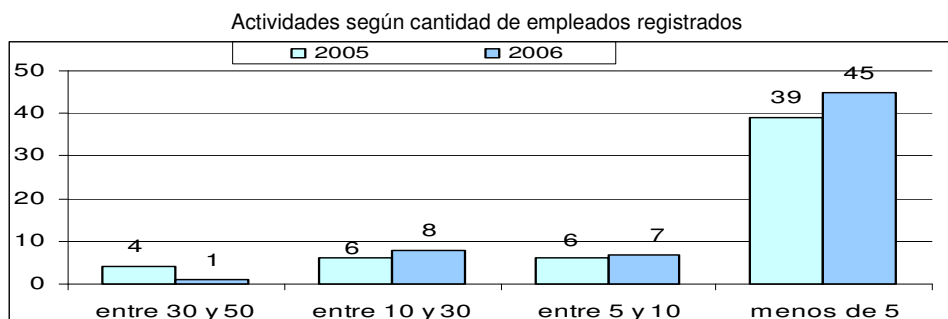

Elaborado por CES - BCSF en base a datos aportados por el Ministerio de Educación de la Provincia de Santa Fe

La siguiente actividad es la que mayor número de registros presentó en el 2006.

Actividades con mayor variación en la cantidad de empleados	2005	2006
FABRIC.DE PROD.METALICOS PARA USO ESTRUCTURAL Y MONTAJE INDUSTRIAL	1	13

Con respecto al total de las actividades, podemos ver que tanto las que no realizaron registros como aquellas que disminuyeron su número presentan similar participación (36% y 38% respectivamente).

Comportamiento de actividades según cantidad de Empleados		
Sin Cambio	16	36%
Menor cantidad de empleados	17	38%
Mayor cantidad de empleados	12	27%

En la tabla siguiente se puede visualizar la totalidad de las actividades que realizaron registros en el año 2006, comparadas con el año anterior

El total de empleados registrados en el 2006 ha disminuido, pasando de 381 a 357.

Se destaca que *Venta de combustibles para vehículos* y *Servicios de transmisión de radio y televisión* son actividades que redujeron su planta de empleado en mas del 30% del total.

Actividades	2005	2006	Var
<i>Presentaron menos de 5 empleados en el 2006</i>			
EJECUCION Y MANTENIMIENTO DE INSTALACIONES ELECTRICAS Y ELECTR. N.C.P.		1	
ENSEÑANZA PARA ADULTOS Y SERVICIOS DE ENSEÑANZA N.C.P.		1	
FABRICACION DE ACUMULADORES Y DE PILAS Y BATERIAS PRIMARIAS	1	1	0
HERRERIA DE OBRA		1	
MANTENIMIENTO Y REPARACION DEL MOTOR N.C.P.; MECANICA INTEGRAL	1	1	0
REPARACION Y PINTURA DE CARROC.; COLOC.DE GUARDABARROS Y PROTECC.EXT.	1	1	0
SERV.DE CONTABILIDAD Y TENEDURIA DE LIBROS, AUDIT.Y ASESORIA FISCAL		1	
SERV.DE TRANSP.AUTOMOTOR DE PASAJ.MEDIANTE TAXIS Y REMISES		1	
SERVICIOS DE SEGUROS A LAS PERSONAS EXCEPTO LOS DE SALUD Y DE VIDA	2	1	-1
SERVICIOS RELACIONADOS CON BASES DE DATOS		1	
SERVICIOS RELACIONADOS CON LA IMPRESION	1	1	0
VENTA AL POR MAYOR DE MATERIAS AGRICOLAS Y DE LA SILVICULTURA	1	1	0
VENTA AL POR MAYOR, EN COMISION O CONSIGNACION DE PRODUCTOS PECUARIOS		1	
VENTA AL POR MENOR DE ARTICULOS DE ILUMINACION		1	
VENTA AL POR MENOR DE ARTICULOS DE RELOJERIA, JOYERIA Y FANTASIA	1	1	0
VENTA AL POR MENOR DE DIARIOS Y REVISTAS	1	1	0
VENTA AL POR MENOR DE GOLOSINAS	1	1	0
VENTA AL POR MENOR DE PAPEL,CARTON,MATER.DE EMBALAJE Y ART.DE LIBRERIA	3	1	-2
VENTA AL POR MENOR DE PINTURAS Y PRODUCTOS CONEXOS	1	1	0
VENTA AL POR MENOR DE PRODUCTOS DE ALMACEN Y DIETETICA		1	
VENTA AL POR MENOR DE PRODUCTOS VETERINARIOS Y ANIMALES DOMESTICOS	1	1	0
MOVIMIENTO DE SUELOS Y PREPARACION DE TERRENOS PARA OBRAS N.C.P.	3	2	-1
SERVICIOS DE PRODUCTORES Y ASESORES DE SEGUROS	2	2	0
VENTA AL POR MAYOR DE PRODUCTOS ALIMENTICIOS N.C.P.	3	2	-1
VENTA AL POR MENOR DE ARTICULOS DE BAZAR Y MENAJE	1	2	1
VENTA AL POR MENOR DE FUEL OIL, GAS EN GARRAFAS, CARBON Y LENA	3	2	-1
VENTA AL POR MENOR DE HILADOS, TEJIDOS Y ARTICULOS DE MERCERIA	2	2	0
VENTA AL POR MENOR DE SEMILLAS	1	2	1
VENTA AL POR MENOR DE TABACO, CIGARROS Y CIGARRILLOS EN KIOSCOS	2	2	0
VENTA EN COMISION DE MOTOCICLETAS Y DE SUS PARTES, PIEZAS Y ACCES.	2	2	0
CONSTRUCCION, REFORMA Y REPARACION DE EDIFICIOS RESIDENCIALES	6	3	-3
ELABORACION INDUSTRIAL PRODUCTOS DE PANADERIA, EXCL.GALLET.Y BIZCOCHOS	4	3	-1
REPARACION DE ARTICULOS ELECTRICOS DE USO DOMESTICO	1	3	2
VENTA AL POR MAYOR DE VINO	5	3	-2
VENTA AL POR MENOR DE CALZADO EXCEPTO EL ORTOPEDICO	2	3	1
VENTA AL POR MENOR DE FRUTAS, LEGUMBRES Y HORTALIZAS FRESCAS	3	3	0
VENTA AL POR MENOR DE MATERIALES DE CONSTRUCCION N.C.P.	6	3	-3
VENTA AL POR MENOR DE PROD. ALIMENTARIOS N.C.P.,EN COMERCIOS ESPECIAL.	3	3	0
FABRIC.DE PRODUCTOS DE MADERA N.C.P.; FABRIC.DE ART.DE CORCHO, PAJA	2	4	2
POMPAS FUNEBRES Y SERVICIOS CONEXOS	3	4	1
SERVICIO DE TRANSPORTE AUTOMOTOR DE PASAJEROS PARA EL TURISMO	4	4	0
VENTA AL POR MENOR DE CARNES ROJAS, MENUDENCIAS Y CHACINADOS FRESCOS	5	4	-1
VENTA POR MENOR DE TRICICLOS Y BICICLETAS	4	4	0
<i>Presentaron entre 5 y 10 empleados en el 2006</i>			
PREPARACION Y VENTA DE COMIDAS PARA LLEVAR N.C.P.		5	
VENTA AL POR MENOR DE ARTICULOS VARIOS, EXCEPTO TABACOS, CIGARROS	3	5	2
VENTA AL POR MENOR DE PRENDAS Y ACCES.DE VESTIR N.C.P. EXCEPTO CALZADO	4	6	2
SERVICIOS DE EMERGENCIAS Y TRASLADOS	7	7	0
SERVICIOS PERSONALES N.C.P.	6	7	1
VENTA AL POR MENOR DE ARTICULOS DE FERRETERIA	11	8	-3
VENTA POR MENOR DE PARTES,PIEZAS Y ACCES.EXCEPTO CAMARAS,CUBIERTAS	7	8	1
VENTA AL POR MENOR DE PRODUCTOS FARMACEUTICOS Y DE HERBORISTERIA	12	9	-3
VT POR MENOR EN MINIMERC.C/ PREDOMINIO DE PROD. ALIMENT. Y BEBIDAS	15	9	-6
<i>Presentaron mas de 10 empleados en el 2006</i>			
CONSTRUCCION, REFORMA Y REPARACION DE EDIFICIOS NO RESIDENCIALES	9	12	3
SERVICIOS DE INTERNACION	11	12	1
FABRIC.DE PROD.METALICOS PARA USO ESTRUCTURAL Y MONTAJE INDUSTRIAL	1	13	12
CRIA DE GANADO N.C.P.	22	18	-4
VT POR MENOR EN SUPERMERC.C/PREDOMINIO PROD. ALIMENT. Y BEBIDAS	23	24	1
SERVICIOS DE TRANSMISION DE RADIO Y TELEVISION	37	25	-12
SERVICIOS DE COMUNICACION POR MEDIO DE TELEFONO, TELEGRAFO Y TELEX	31	29	-2
VENTA AL POR MENOR DE COMBUSTIBLE PARA VEHICULOS AUTOM.Y MOTOCICLETAS	40	30	-10
SERVICIOS EMPRESARIALES N.C.P.	49	47	-2
Total general	381	357	-24

General Obligado-Malabrido

En esta localidad, se pudo observar que el número de actividades ubicadas en los distintos grupos, según cantidad de empleados registrados, permaneció invariable en el periodo analizado.

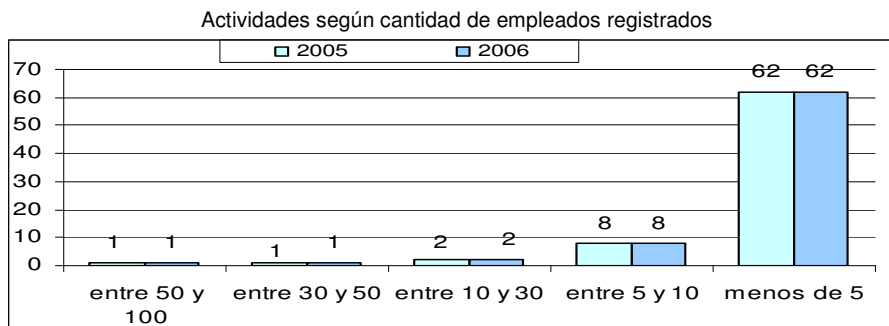

Elaborado por CES - BCSF en base a datos aportados por el Ministerio de Educación de la Provincia de Santa Fe

La actividad que mayor incremento de empleados registrados ha presentado es la indicada en el siguiente cuadro.

Actividades con mayor variación en la cantidad de empleados	2005	2006
EXPENDIO DE HELADOS	6	13

Se observa que el 66% de las Empresas no realizó incorporaciones en su planta de empleados, mientras que el 20% la disminuyó en el 2006.

Comportamiento de actividades según cantidad de Empleados		
Sin Cambio	33	66%
Menor cantidad de empleados	10	20%
Mayor cantidad de empleados	7	14%

En la siguiente tabla se comparan las actividades que presentaron declaraciones en el año 2006 con respecto al año anterior.

Podemos ver que el total de registros realizados en el último año disminuyó, pasando de 306 a 294.

Se observa que la actividad relacionada con Cultivo de cereales disminuyó su planta en más del 50%.

Actividades	2005	2006	Var
<i>Presentaron menos de 5 empleados en el 2006</i>			
ASERRADO Y CEPILLADO DE MADERA		1	
EJECUCIÓN Y MANTENIMIENTO DE INSTALACIONES ELÉCTRICAS Y ELECTR. N.C.P.	1	1	0
FABRIC.DE PRODUCTOS DE MADERA N.C.P; FABRIC.DE ART.DE CORCHO, PAJA	1	1	0
FABRICACIÓN DE ACUMULADORES Y DE PILAS Y BATERÍAS PRIMARIAS	1	1	0
INST. Y REPAR.DE CANOS DE ESCAPE	1	1	0
MANTENIMIENTO Y REPARACIÓN DE FRENOS	1	1	0
MONTAJES INDUSTRIALES		1	
PREPARACIÓN Y MOLIENDA DE LEGUMBRES Y CEREALES -EXCEPTO TRIGO-	1	1	0
REPARACIÓN DE ARTÍCULOS ELÉCTRICOS DE USO DOMESTICO	1	1	0
REPARACIÓN DE MAQUINARIA DE USO GENERAL N.C.P.	2	1	-1
SERV. DE ARQUIT.E ING. Y SERV. CONEXOS DE ASESORAM. POR CONSTRUCTORES		1	
SERV. DE ARQUIT.E ING. Y SERV. CONEXOS DE ASESORAM. TÉCNICO		1	
SERV.DE IMPRESIÓN HELIOGRAFIITA, FOTOCOPIA Y OTRAS FORMAS DE REPRODUCC.	1	1	0
SERVIC.DE EXPENDIO DE COMIDAS Y BEBIDAS EN BARES, CAFETERIAS Y PIZZER.	2	1	-1
SERVICIO DE TRANSPORTE ESCOLAR	1	1	0
SERVICIO DE TRANSPORTE URBANO DE CARGA N.C.P.	1	1	0
SERVICIOS COMPLEMENTARIOS PARA EL TRANSPORTE TERRESTRE N.C.P.	2	1	-1
SERVICIOS DE COMUNICACIÓN POR MEDIO DE TELÉFONO, TELÉGRAFO Y TELEX	2	1	-1

SERVICIOS DE COSECHA MECÁNICA	2	1	-1
SERVICIOS DE EXPENDIO DE COMIDAS Y BEBIDAS EN BARES LÁCTEOS	1	1	0
SERVICIOS DE EXPENDIO DE COMIDAS Y BEBIDAS EN CONFITERÍAS		1	
SERVICIOS DE FOTOGRAFÍA	2	1	-1
SERVICIOS DE PRODUCTORES Y ASESORES DE SEGUROS	2	1	-1
SERVICIOS DE TRANSPORTE DE CAUDALES Y OBJETOS DE VALOR	1	1	0
VENTA AL POR MENOR DE ART.DE DEPORTE, EQUIPOS E INDUMENTARIA DEPORTIVA	1	1	0
VENTA AL POR MENOR DE ARTÍCULOS DE ILUMINACIÓN	1	1	0
VENTA AL POR MENOR DE ARTÍCULOS DE ÓPTICA Y FOTOGRAFÍA	1	1	0
VENTA AL POR MENOR DE ARTÍCULOS VARIOS, EXCEPTO TABACOS, CIGARROS	2	1	-1
VENTA AL POR MENOR DE BATERÍAS	1	1	0
VENTA AL POR MENOR DE BEBIDAS, EXCEPTO VINOS	2	1	-1
VENTA AL POR MENOR DE FUEL OIL, GAS EN GARRAFAS, CARBÓN Y LENA	2	1	-1
VENTA AL POR MENOR DE HILADOS, TEJIDOS Y ARTÍCULOS DE MERCERÍA	1	1	0
VENTA AL POR MENOR DE LUBRICANTES PARA VEHICULOS AUTOM.Y MOTOCICLETAS		1	
VENTA AL POR MENOR DE MATERIALES DE CONSTRUCCIÓN N.C.P.	1	1	0
VENTA AL POR MENOR DE MUEBLES EXCEPTO DE OFICINA,INDUSTRIA,COMERCIO	2	1	-1
VENTA AL POR MENOR DE PROD. ALIMENTARIOS N.C.P.,EN COMERCIOS ESPECIAL.	1	1	0
VENTA POR MAYOR DE CARNES ROJAS, MENUDENCIAS Y CHACINADOS FRESCOS, ETC	1	1	0
VTA POR MENOR EN HIPERMERC.C/PREDOMINIO DE PROD. ALIMENT.Y BEBIDAS	2	1	-1
FABRICACIÓN DE PRODUCTOS METÁLICOS N.C.P.	1	2	1
MANTENIMIENTO Y REPARACIÓN DEL MOTOR N.C.P.; MECÁNICA INTEGRAL	2	2	0
SERV. DE ARQUIT.E ING. Y SERV. CONEXOS DE ASESORAM. POR ING.Y AGRIMEN.	2	2	0
SERVICIOS AGRICOLAS N.C.P	2	2	0
SERVICIOS DE ESPARCIMIENTO RELACIONADAS CON JUEGOS DE AZAR Y APUESTAS	2	2	0
VENTA AL POR MAYOR DE BEBIDAS NO ALCOHÓLICAS	2	2	0
VENTA AL POR MENOR DE MAQ.Y EQUIPOS PARA OFICINA Y SUS COMPONENTES	2	2	0
VENTA AL POR MENOR DE PRODUCTOS VETERINARIOS Y ANIMALES DOMÉSTICOS	2	2	0
ACABADO DE PRODUCTOS TEXTILES	3	3	0
FABRICACIÓN DE ART. DE CEMENTO, FIBROCEMENTO Y YESO, EXCEPTO MOSAICOS	3	3	0
SERV.DE CONTABILIDAD Y TENEDURÍA DE LIBROS, AUDIT.Y ASESORIA FISCAL	2	3	1
SERV.DE TRANSP.DE MERC.A GRANEL,INCLUIDO EL TRANSP.POR CAMIÓN CIST.	3	3	0
SERVICIOS DE EMERGENCIAS Y TRASLADOS	3	3	0
VENTA AL POR MENOR DE CALZADO EXCEPTO EL ORTOPÉDICO	3	3	0
VENTA AL POR MENOR DE PAPEL,CARTON,MATER.DE EMBALAJE Y ART.DE LIBRERÍA	4	3	-1
VENTA AL POR MENOR DE PRODUCTOS DE ALMACEN Y DIETÉTICA	3	3	0
CRÍA DE GANADO BOVINO -EXCEPTO EN CABAÑAS Y PARA PRODUCCIÓN DE LECHE	4	4	0
ELABORACIÓN DE ALIMENTOS PREPARADOS PARA ANIMALES	4	4	0
REPAR.ELECTR., DEL TABLERO E INSTRUM.; REPAR.Y RECARGA DE BATERÍAS	4	4	0
SERVICIO DE TRANSPORTE AUTOMOTOR DE PASAJEROS PARA EL TURISMO	3	4	1
<i>Presentaron entre 5 y 10 empleados en el 2006</i>			
ELABORACIÓN ARTESANAL DE PRODUCTOS DE PANADERÍA N.C.P.	5	5	0
VENTA AL POR MENOR DE PRENDAS Y ACCES.DE VESTIR N.C.P. EXCEPTO CALZADO	1	5	4
VTA POR MENOR EN MINIMERC.C/ PREDOMINIO DE PROD. ALIMENT. Y BEBIDAS	7	5	-2
VTA POR MENOR EN SUPERMERC.C/PREDOMINIO PROD. ALIMENT. Y BEBIDAS	5	5	0
CONSTRUCCIÓN, REFORMA Y REPARACIÓN DE EDIFICIOS NO RESIDENCIALES	6	6	0
CONSTRUCCIÓN, REFORMA Y REPARACIÓN DE EDIFICIOS RESIDENCIALES	3	6	3
VENTA AL POR MENOR DE PRODUCTOS FARMACÉUTICOS Y DE HERBORISTERÍA	6	6	0
VENTA AL POR MENOR NO REALIZADA EN ESTABLECIMIENTOS N.C.P.	6	6	0
CAPTACIÓN, DEPURACIÓN Y DISTRIBUCIÓN DE AGUA DE FUENTES SUBTERRÁNEAS	7	7	0
CULTIVO DE CEREALES EXCEPTO LOS FORRAJ. Y LOS DE SEMILLAS PARA SIEMBRA	20	7	-13



VENTA AL POR MENOR DE ARTÍCULOS DE FERRETERÍA	7	7	0	
FABRIC.DE PROD.METALICOS PARA USO ESTRUCTURAL Y MONTAJE INDUSTRIAL	8	9	1	
<i>Presentaron mas de 10 empleados en el 2006</i>				
VENTA POR MENOR DE PARTES,PIEZAS Y ACCES.EXCEPTO CAMARAS,CUBIERTAS	15	12	-3	
EXPENDIO DE HELADOS	6	13	7	
TRANSPORTE AUTOMOTOR DE CARGAS N.C.P.	36	38	2	
VENTA AL POR MAYOR DE SUSTANCIAS QUÍMICAS E INDUSTRIALES	63	63	0	
Total general	306	294	-12	

General Obligado-Reconquista

En esta localidad podemos ver que las actividades que presentaron “menos de 5” registros de empleados como las que realizaron “entre 5 y 10” han crecido en cantidad, mientras que los grupos que le siguen han disminuido.

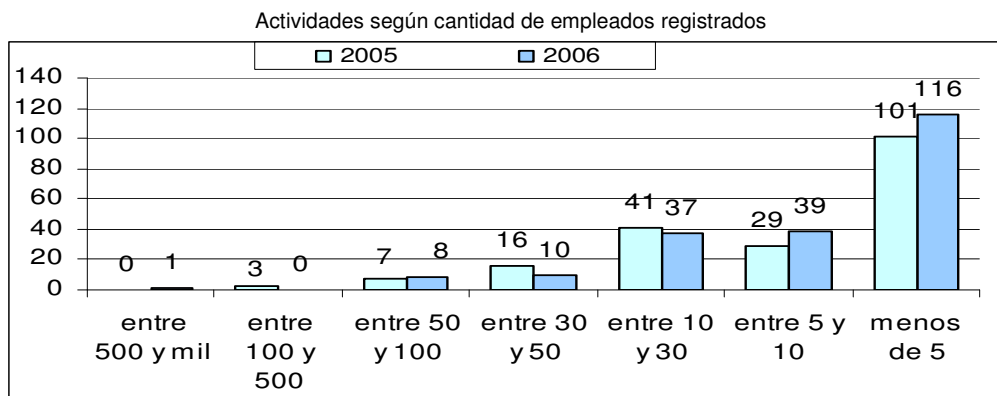

Elaborado por CES - BCSF en base a datos aportados por el Ministerio de Educación de la Provincia de Santa Fe

En el cuadro siguiente podemos ver las actividades que mayor incorporación de empleados registraron en 2006. Se puede observar que la actividad vinculada a la fabricación y distribución de gas ha incrementado en casi el doble su planta de empleados.

Actividades con mayor variación en la cantidad de empleados	2005	2006
CURTIDO Y TERMINACION DE CUEROS	21	28
ELABORACION INDUSTRIAL PRODUCTOS DE PANADERIA, EXCL.GALLET.Y BIZCOCHOS	4	15
ENSEÑANZA PARA ADULTOS Y SERVICIOS DE ENSEÑANZA N.C.P.	11	22
FABRICACION DE GAS Y DISTRIBUC.DE COMBUSTIBLES GASEOSOS POR TUBERIAS	400	590
INSTALACIONES PARA EDIFICIOS Y OBRAS DE INGENIERIA CIVIL N.C.P.	54	65
SERVICIOS DE ALOJAM.EN HOTELES, PENSIONES Y OTRAS RESIDENCIAS	61	91
SERVICIOS EMPRESARIALES N.C.P.	43	69

Más del 40% de las actividades redujo su planta de empleados registrados, mientras que el 37% no realizó cambios y menos del 20% la incrementó.

Comportamiento de actividades según cantidad de Empleados		
Sin Cambio	72	37%
Menor cantidad de empleados	85	44%
Mayor cantidad de empleados	37	19%

Para poder realizar un análisis con mayor detalle, se presenta la tabla siguiente, en la que se enumera la totalidad de actividades que realizaron registros en el año 2006 y se las compara con el año anterior.

El total de empleados registrados disminuyó en el 2006 con respecto al año anterior pasando de 2958 a 2828. Se destaca que las actividades que mayor reducción han presentado en la cantidad de empleados se relacionan con el rubro Construcción, Ventas en Supermercados, Minimercados, Papelería, Productos Farmacéuticos.

Actividades	2005	2006	Var
<i>Presentaron menos de 5 empleados en el 2006</i>			
ACTIVIDADES DE INFORMÁTICA N.C.P.		1	
ALQUILER DE EFECTOS PERSONALES Y ENSERES DOMÉSTICOS N.C.P.	1	1	0
ELABORACIÓN DE SODAS	1	1	0
FABRICACIÓN DE TANQUES, DEPÓSITOS Y RECIPIENTES DE METAL	1	1	0
HERRERÍA DE OBRA	1	1	0
INDUSTRIAS MANUFACTURERAS N.C.P.	1	1	0

INSTALACIONES DE CARPINTERÍA, HERRERÍA DE OBRA Y ARTÍSTICA	1	1	0
OTROS SERVICIOS AUXILIARES A LOS SERVICIOS DE SEGUROS N.C.P.	2	1	-1
OTROS SERVICIOS DE ENTRETENIMIENTO N.C.P.	2	1	-1
POMPAS FUNEBRES Y SERVICIOS CONEXOS	1	1	0
PRODUCCIÓN DE LECHE	1	1	0
REPARACIÓN DE AMORTIGUADORES, ALINEAC.DE DIREC.Y BALANCEO DE RUEDAS	1	1	0
SERV. CONEXOS A LA PRODUCCIÓN DE ESPECTÁCULOS TEATRALES Y MUSICALES	1	1	0
SERVICIOS BRINDADOS POR CONTADORES Y PROFES. EN CIENCIAS ECONÓMICAS	1	1	0
SERVICIOS DE COSECHA MECÁNICA	1	1	0
SERVICIOS DE ENTIDADES DE TARJETA DE COMPRA Y/O CRÉDITO	1	1	0
SERVICIOS DE FOTOGRAFÍA	1	1	0
SERVICIOS DE GESTIÓN Y LOGÍSTICA PARA EL TRANSPORTE DE MERCADERÍAS	1	1	0
SERVICIOS DE LIMPIEZA DE EDIFICIOS	4	1	-3
SERVICIOS DE SEGUROS A LAS PERSONAS EXCEPTO LOS DE SALUD Y DE VIDA		1	
SERVICIOS DE SEGUROS DE SALUD	1	1	0
SERVICIOS DE TRATAMIENTO	1	1	0
SERVICIOS PARA EL MANTENIMIENTO FÍSICO-CORPORAL	1	1	0
VENTA AL POR MAYOR DE ART.DE ESPARCIM.Y DEPORTES,EXCEPTO ARMAS Y MUNIC		1	
VENTA AL POR MAYOR DE MAQ.,EQUIPOS E IMPL.DE USO EN LOS SECTORES AGROP	1	1	0
VENTA AL POR MAYOR DE MAQ.,EQUIPOS E IMPL.DE USO MEDICO Y PARAMEDICO	1	1	0
VENTA AL POR MAYOR DE MAQUINAS DE OFICINAS, CALCULO Y CONTABILIDAD	1	1	0
VENTA AL POR MAYOR DE MATERIALES Y PRODUCTOS DE LIMPIEZA	2	1	-1
VENTA AL POR MAYOR, EN COMIS.O CONSIGNAC.DE ALIMENTOS,BEBIDAS Y TABACO	1	1	0
VENTA AL POR MENOR DE ART.DE MARROQUINERÍA, PARAGUAS Y SIMILARES N.C.P	1	1	0
VENTA AL POR MENOR DE ARTÍCULOS REGIONALES Y DE TALABARTERÍA		1	
VENTA AL POR MENOR DE BOMBONES Y DEMÁS PRODUCTOS DE CONFITERÍA	1	1	0
VENTA AL POR MENOR DE FIAMBRES Y PRODUCTOS DE ROTISERÍA	2	1	-1
VENTA AL POR MENOR DE JUGUETES Y ARTÍCULOS DE COTILLOS		1	
VENTA AL POR MENOR DE LIBROS, REVISTAS Y SIMILARES USADOS	2	1	-1
VENTA AL POR MENOR DE SEMILLAS	1	1	0
VENTA AL POR MENOR EN PUESTOS MÓVILES	1	1	0
VTA POR MENOR DE ART.DE COLECCIÓN, OBRAS DE ARTE Y ART.NUEVOS N.C.P.		1	
VTA POR MENOR EXCEPTO LA ESPECIAL.,SIN PREDOM.DE PROD.ALIMENTARIOS	1	1	0
ALQ.DE EQUIPO DE TRANSP.PARA VIA TERREST.SIN OPERARIOS NI TRIPULACIÓN	2	2	0
ALQUILER DE MAQUINARIA Y EQUIPO N,C,P., SIN PERSONAL	2	2	0
EJECUCIÓN Y MANTENIMIENTO DE INSTALACIONES ELÉCTRICAS Y ELECTR. N.C.P.	2	2	0
EXTRACCIÓN Y EMBOTELLAMIENTO DE AGUAS MINERALES	2	2	0
FABRIC.DE PARTES Y PIEZAS DE CARPINT. PARA EDIFICIOS Y CONSTRUCCIONES	2	2	0
FABRICACIÓN DE ARTÍCULOS CONFEC.DE MATER.TEXT., EXCEPTO PRENDAS VESTIR	1	2	1
MANTENIMIENTO Y REPARACIÓN DE FRENOS	4	2	-2
PROVISIÓN DE COMIDAS PREPARADAS PARA EMPRESAS		2	
REPARAC.DE COJINETES; ENGRANAJ.;TRENES DE ENGR.Y PIEZAS DE TRANSMISIÓN	3	2	-1
SERV. DE ARQUIT.E ING. Y SERV. CONEXOS DE ASESORAM. TÉCNICO		2	
SERV.DE CONSULTORES EN INFORMAT.Y SUMINISTROS DE PGMS DE INFORMÁTICA	1	2	1
SERV.DE ORGANIZ., DIRECCIÓN Y GESTIÓN DE PRACTICAS DEPORTIVAS	2	2	0
SERV.IMOBIL.REALIZADOS A CAMBIO DE UNA RETRIBUCION O POR CONTRATA	2	2	0
SERVICIO DE TRANSPORTE AUTOMOTOR DE PASAJEROS PARA EL TURISMO		2	
SERVICIOS AGRICOLAS N.C.P	2	2	0
SERVICIOS AUXILIARES A LA INTERMEDIACIÓN FINANCIERA .N.C.P.	2	2	0
SERVICIOS COMPLEMENTARIOS PARA EL TRANSPORTE AÉREO N.C.P.		2	
SERVICIOS COMPLEMENTARIOS PARA EL TRANSPORTE TERRESTRE N.C.P.	4	2	-2
SERVICIOS DE CORREDORES Y AGENCIAS DE SEGUROS		2	

SERVICIOS FORESTALES EXCEPTO LOS RELACIONADOS CON LA EXTRAC.DE MADERA		2	
TAPIZADO Y RETAPIZADO	1	2	1
VENTA AL POR MAYOR DE ART.DE CUEROS,PIELES,MARROQUIN.Y TALABART.,ETC.	3	2	-1
VENTA AL POR MAYOR DE ARTÍCULOS DE ILUMINACIÓN	2	2	0
VENTA AL POR MAYOR DE MAQUINAS - HERRAMIENTA DE USO GENERAL	3	2	-1
VENTA AL POR MAYOR DE PARTES, PIEZAS Y ACCES.DE VEHÍCULOS AUTOMOTORES	2	2	0
VENTA AL POR MENOR DE ARTEFACTOS PARA EL HOGAR, ELÉCTRICOS, A GAS, ETC	2	2	0
VENTA AL POR MENOR DE BATERÍAS	2	2	0
VENTA AL POR MENOR DE GOLOSINAS	2	2	0
VENTA AL POR MENOR DE INSTR.MUSIC.,EQUIPOS DE SONIDO,CASETES DE AUDIO	4	2	-2
VENTA AL POR MENOR DE LUBRICANTES PARA VEHÍCULOS AUTOM.Y MOTOCICLETAS	2	2	0
VENTA AL POR MENOR DE PRODUCTOS COSMÉTICOS Y DE PERFUMERÍA	3	2	-1
VENTA AL POR MENOR DE TABACO, CIGARROS Y CIGARRILLOS EN KIOSCOS	2	2	0
VENTA AL POR MENOR DE VINOS	2	2	0
VENTA POR MENOR DE TRICICLOS Y BICICLETAS	1	2	1
CRÍA DE AVES DE CORRAL	4	3	-1
REPARACIÓN DE MAQUINARIA DE USO GENERAL N.C.P.	4	3	-1
SERVIC.DE EXPENDIO DE COMIDAS Y BEBIDAS EN BARES, CAFETERIAS Y PIZZER.	5	3	-2
SERVICIO DE TRANSPORTE URBANO DE CARGA N.C.P.	2	3	1
SERVICIOS DE PELUQUERÍA	5	3	-2
SERVICIOS DE RADIO Y TELEVISIÓN	4	3	-1
SERVICIOS DE TRANSPORTE DE ANIMALES	5	3	-2
SERVICIOS MINORISTAS DE AGENCIAS DE VIAJES	3	3	0
SERVICIOS PECUARIOS N.C.P.	3	3	0
VENTA AL POR MAYOR DE ARTÍCULOS DE FERRETERÍA	5	3	-2
VENTA AL POR MAYOR DE PINTURAS Y PRODUCTOS CONEXOS	2	3	1
VENTA AL POR MAYOR DE PROD.INTERM., DESPERDICIOS Y DESECHOS N.C.P.	5	3	-2
VENTA AL POR MAYOR EN COMISIÓN O CONSIGNAC. DE MERCADERÍAS N.C.P.	3	3	0
VENTA AL POR MENOR DE ARMAS Y ARTÍCULOS DE CAZA	4	3	-1
VENTA AL POR MENOR DE ART. TEXTILES N.C.P. EXCEPTO PRENDAS DE VESTIR	3	3	0
VENTA AL POR MENOR DE ARTÍCULOS DE ILUMINACIÓN	9	3	-6
VENTA AL POR MENOR DE DIARIOS Y REVISTAS	3	3	0
VENTA AL POR MENOR DE PRODUCTOS VETERINARIOS Y ANIMALES DOMÉSTICOS	2	3	1
VENTA DE VEHÍCULOS AUTOMOTORES, NUEVOS N.C.P.	4	3	-1
VENTA POR MAYOR DE CARNES ROJAS, MENUDENCIAS Y CHACINADOS FRESCOS, ETC	3	3	0
VT POR MENOR DE INSTRUMENTAL MEDICO Y ODONTOLOGÍA ARTO ORTOPÉDICOS	2	3	1
SERV.DE IMPRESIÓN HELIOGRAFIÍA, FOTOCOPIA Y OTRAS FORMAS DE REPRODUCC.	6	4	-2
SERV.DE TRANSP.AUTOM.URBANO DE OFERTA LIBRE DE PASAJ. EXCEPTO TAXIS	3	4	1
SERVICIOS COMPLEMENTARIOS DE APOYO TURÍSTICO		4	
SERVICIOS DE TRANSPORTE DE CAUDALES Y OBJETOS DE VALOR	4	4	0
VENTA AL POR MAYOR DE MAQUINAS, EQUIPO Y MATERIALES CONEXOS N.C.P.		4	
VENTA AL POR MENOR DE ABONOS Y FERTILIZANTES	4	4	0
VENTA AL POR MENOR DE CRISTALES, ESPEJOS, MAMPARAS Y CERRAMIENTOS	3	4	1
VENTA AL POR MENOR DE PINTURAS Y PRODUCTOS CONEXOS	4	4	0
VENTA AL POR MENOR DE PRODUCTOS DE TOCADOR	7	4	-3
VENTA EN COMISIÓN DE AUTOS, CAMIONETAS Y UTILITARIOS, NUEVOS	4	4	0
VT POR MAYOR DE EQUIPOS INFORMAT.Y MAQ.ELECTRON.DE ESCRIBIR Y CALC.	5	4	-1
<i>Presentaron entre 5 y 10 empleados en el 2006</i>			
ASERRADO Y CEPILLADO DE MADERA	5	5	0
CULTIVO DE OLEAGINOSAS EXCEPTO EL DE SEMILLAS PARA SIEMBRA	8	5	-3
FABRICACIÓN DE MUEBLES Y PARTES DE MUEBLES, PRINCIPALMENTE DE MADERA	8	5	-3
MANTENIM.Y REPARACIÓN DE MAQ.DE OFICINA, CONTABILIDAD E INFORMÁTICA	4	5	1

SERVICIOS DE COMUNICACIÓN POR MEDIO DE TELÉFONO, TELÉGRAFO Y TELEX	12	5	-7
SERVICIOS DE PUBLICIDAD	5	5	0
VENTA AL POR MAYOR Y/O EN COMISIÓN O CONSIGNACIÓN DE PROD. AGRICOLAS	5	5	0
VENTA AL POR MENOR DE CÁMARAS Y CUBIERTAS	5	5	0
VENTA AL POR MENOR DE MADERAS Y ART.DE MADERA Y CORCHO EXCEPTO MUEBLES	6	5	-1
VENTA AL POR MENOR DE MATERIALES Y PRODUCTOS DE LIMPIEZA	10	5	-5
VENTA AL POR MENOR DE MUEBLES EXCEPTO DE OFICINA,INDUSTRIA,COMERCIO	6	5	-1
FABRICACIÓN DE PRODUCTOS METÁLICOS N.C.P.	8	6	-2
INSTAL.Y REPAR.DE LUNETAS Y VENTANILLAS,ALARMAS,CERRADURAS,RADIOS,ETC.	12	6	-6
SERV.DE EXPENDIO DE COMIDAS Y BEBIDAS EN ESTABL.QUE EXPIDAN BEBIDAS	11	6	-5
SERVICIOS DE ESPARCIMIENTO RELACIONADAS CON JUEGOS DE AZAR Y APUESTAS	1	6	5
SERVICIOS DE PRODUCTORES Y ASESORES DE SEGUROS	7	6	-1
VENTA AL POR MAYOR DE BEBIDAS NO ALCOHÓLICAS		6	
VENTA AL POR MENOR DE INDUMENTARIA PARA BEBES Y NIÑOS	8	6	-2
FABRIC.DE PROD.METALICOS PARA USO ESTRUCTURAL Y MONTAJE INDUSTRIAL	7	7	0
FORJADO, PRENSADO, ESTAMPADO Y LAMINADO DE METALES; PULVIMETALURGIA	6	7	1
IMPRESIÓN	11	7	-4
REPARACIÓN DE ARTÍCULOS ELÉCTRICOS DE USO DOMESTICO	9	7	-2
REPARACIÓN Y PINTURA DE CARROC.; COLOC.DE GUARDABARROS Y PROTECC.EXT.	9	7	-2
SERV.DE TRANSP.AUTOMOTOR DE PASAJ.MEDIANTE TAXIS Y REMISES	10	7	-3
SERVICIO DE TRANSPORTE AUTOMOTOR URBANO REGULAR DE PASAJEROS	6	7	1
SERVICIOS DE ATENCIÓN A ANCIANOS CON ALOJAMIENTO	7	7	0
VENTA AL POR MAYOR DE MATERIAS AGRICOLAS Y DE LA SELVICULTURA	8	7	-1
VENTA AL POR MAYOR Y EMPAQUE DE FRUTAS, LEGUMBRES Y HORTALIZAS FRESCAS	7	7	0
VENTA AL POR MENOR DE ARTÍCULOS DE BAZAR Y MENAJE	15	7	-8
VENTA AL POR MENOR DE COLCHONES Y SOMIERES	4	7	3
VENTA AL POR MENOR DE LIBROS Y PUBLICACIONES	8	7	-1
VENTA AL POR MENOR NO REALIZADA EN ESTABLECIMIENTOS N.C.P.	11	7	-4
FABRICACIÓN DE MOSAICOS	1	8	7
SERVICIO DE TRANSPORTE AUTOMOTOR DE PASAJEROS N.C.P.	6	8	2
SERVICIOS DE ALOJAMIENTO POR HORA	12	8	-4
SERVICIOS DE ASESORAMIENTO, DIRECCIÓN Y GESTIÓN EMPRESARIAL	18	8	-10
VENTA AL POR MENOR DE ARTÍCULOS DE ÓPTICA Y FOTOGRAFÍA	21	8	-13
VENTA AL POR MENOR DE FRUTAS, LEGUMBRES Y HORTALIZAS FRESCAS	10	8	-2
VENTA AL POR MENOR DE PRODUCTOS DE ALMACEN Y DIETÉTICA	9	8	-1
REPAR.ELECTR., DEL TABLERO E INSTRUM.; REPAR.Y RECARGA DE BATERÍAS	12	9	-3
SERVICIOS PERSONALES N.C.P.	5	9	4
VENTA AL POR MENOR DE PAPEL,CARTON,MATER.DE EMBALAJE Y ART.DE LIBRERÍA	23	9	-14
VENTA DE AUTOS, CAMIONETAS Y UTILITARIOS, NUEVOS, EXCEPTO EN COMISIÓN	9	9	0
VENTA EN COMISIÓN DE VEHÍCULOS AUTOMOTORES USADOS N.C.P.	13	9	-4
<i>Presentaron entre 10 y 30 empleados en el 2006</i>			
SERVICIOS DE EXPENDIO DE COMIDAS Y BEBIDAS EN CONFITERÍAS	14	10	-4
SERVICIOS RELACIONADOS CON LA SALUD HUMANA N.C.P.	2	10	8
VENTA AL POR MAYOR DE FIAMBRES, QUESOS Y PRODUCTOS LÁCTEOS	12	10	-2
VENTA AL POR MAYOR DE PRODUCTOS DE MADERA EXCEPTO MUEBLES	9	10	1
VENTA AL POR MENOR DE PRODUCTOS DE PANADERÍA, EXCEPTO PAN	6	10	4
VENTA DE MOTOCICL.Y DE SUS PARTES, PIEZAS Y ACCES., EXCEPTO EN COMIS.	13	10	-3
EXPENDIO DE HELADOS	11	11	0
SERVICIOS DE ATENCIÓN MEDICA AMBULATORIA	11	11	0
VENTA AL POR MAYOR DE CHOCOLATES, GOLOSINAS Y PRODUCTOS PARA KIOSCOS	9	11	2
VTA POR MAYOR DE COMBUSTIBLES Y LUBR.,EXCEPTO PARA AUTOMOTORES, ETC	6	11	5

SERV.INMOBIL.REALIZADOS POR CTA PROPIA,CON BIENES PROPIOS O ARRENDADOS	12	12	0
VENTA AL POR MAYOR, EN COMISIÓN O CONSIGNACIÓN DE PRODUCTOS PECUARIOS	22	13	-9
SERV.DE TRANSP.DE MERC.A GRANEL,INCLUIDO EL TRANSP.POR CAMIÓN CIST.	13	14	1
VENTA AL POR MAYOR DE MERCANCÍAS N.C.P.	17	14	-3
VENTA AL POR MENOR DE MAQ.Y EQUIPOS PARA OFICINA Y SUS COMPONENTES	15	14	-1
ELABORACIÓN INDUSTRIAL PRODUCTOS DE PANADERÍA, EXCL.GALLET.Y BIZCOCHOS	4	15	11
REPAR.DE MAQUIN.PARA LA EXPLOTAC.DE MINAS Y CANTERAS Y P/CONSTRUCCIÓN	15	15	0
SERVICIOS DE ATENCIÓN DOMICILIARIA PROGRAMADA		15	
VENTA AL POR MENOR DE MATERIALES DE CONSTRUCCIÓN N.C.P.	21	15	-6
PREPARACIÓN Y VENTA DE COMIDAS PARA LLEVAR N.C.P.	16	16	0
SERVICIOS DE EXPENDIO DE COMIDAS Y BEBIDAS EN RESTAURANTES Y RECREOS	13	16	3
VENTA AL POR MENOR DE ARTÍCULOS DE FERRETERÍA	20	16	-4
VENTA AL POR MENOR DE COMBUSTIBLE PARA VEHÍCULOS AUTOM.Y MOTOCICLETAS	16	16	0
VENTA AL POR MENOR DE FUEL OIL, GAS EN GARRAFAS, CARBÓN Y LENA	20	16	-4
VENTA AL POR MENOR DE CALZADO EXCEPTO EL ORTOPÉDICO	25	17	-8
VENTA POR MAYOR EN COMIS.O CONSIG.DE ENERGÍA ELÉCTRICA, GAS Y COMBUST.	20	17	-3
VTA POR MENOR EN MINIMERC.C/ PREDOMINIO DE PROD. ALIMENT. Y BEBIDAS	33	17	-16
MANTENIMIENTO Y REPARACIÓN DEL MOTOR N.C.P.; MECÁNICA INTEGRAL	24	19	-5
VENTA AL POR MENOR DE CARNES ROJAS, MENUENCIAS Y CHACINADOS FRESCOS	35	19	-16
VENTA AL POR MENOR DE PAN	19	19	0
SERVICIOS DE SANEAMIENTO PUBLICO N.C.P.	28	20	-8
VENTA AL POR MENOR DE HILADOS, TEJIDOS Y ARTÍCULOS DE MERCERÍA	33	21	-12
ENSEÑANZA PARA ADULTOS Y SERVICIOS DE ENSEÑANZA N.C.P.	11	22	11
REPARACIÓN DE ARTÍCULOS N.C.P.	34	22	-12
VENTA AL POR MAYOR DE PRODUCTOS ALIMENTICIOS N.C.P.	48	22	-26
VENTA POR MENOR DE LANCHAS Y EMBARCACIONES DEPORTIVAS	15	22	7
SERVICIOS RELACIONADOS CON LA IMPRESIÓN	31	23	-8
VENTA AL POR MENOR DE PROD. ALIMENTARIOS N.C.P.,EN COMERCIOS ESPECIAL.	50	23	-27
VENTA AL POR MENOR DE ARTÍCULOS VARIOS, EXCEPTO TABACOS, CIGARROS	21	24	3
MONTAJES INDUSTRIALES	14	27	13
CURTIDO Y TERMINACIÓN DE CUEROS	21	28	7
FABRICACIÓN DE MAQUINARIA DE USO GENERAL N.C.P.	26	28	2
<i>Presentaron entre 30 y 50 empleados en el 2006</i>			
FABRICACIÓN DE MAQUINARIA METALÚRGICA	32	30	-2
VENTA AL POR MENOR DE PRENDAS Y ACCES.DE VESTIR N.C.P. EXCEPTO CALZADO	31	31	0
VENTA AL POR MAYOR DE PRODUCTOS FARMACÉUTICOS Y VETERINARIOS	32	32	0
SERVICIOS DE EMERGENCIAS Y TRASLADOS	39	33	-6
SERV.DE CONTABILIDAD Y TENEDURÍA DE LIBROS, AUDIT.Y ASESORIA FISCAL	36	34	-2
ELABORACIÓN DE ALIMENTOS PREPARADOS PARA ANIMALES	35	35	0
SERVICIOS DE INVESTIGACIÓN Y SEGURIDAD N.C.P.		36	
VENTA POR MENOR DE PARTES,PIEZAS Y ACCES.EXCEPTO CAMARAS,CUBIERTAS	48	37	-11
TRANSPORTE AUTOMOTOR DE CARGAS N.C.P.	43	40	-3
VENTA AL POR MENOR DE ARTÍCULOS PARA EL HOGAR N.C.P.	58	42	-16
VENTA AL POR MENOR DE PRODUCTOS FARMACÉUTICOS Y DE HERBORISTERÍA	80	47	-33
<i>Presentaron mas de 50 empleados en el 2006</i>			
INSTALACIONES PARA EDIFICIOS Y OBRAS DE INGENIERÍA CIVIL N.C.P.	54	65	11
SERVICIOS EMPRESARIALES N.C.P.	43	69	26
CRÍA DE GANADO BOVINO -EXCEPTO EN CABAÑAS Y PARA PRODUCCIÓN DE LECHE	85	71	-14
CONSTRUCCIÓN, REFORMA Y REPARACIÓN DE EDIFICIOS NO RESIDENCIALES	99	74	-25
CONSTRUCCIÓN, REFORMA Y REPARACIÓN DE EDIFICIOS RESIDENCIALES	114	80	-34
VTA POR MENOR EN SUPERMERC.C/PREDOMINIO PROD. ALIMENT. Y BEBIDAS	172	87	-85
SERVICIOS DE ALOJAM.EN HOTELES, PENSIONES Y OTRAS RESIDENCIAS	61	91	30



SERVICIOS DE INTERACCIÓN	91	93	2	
FABRICACIÓN DE GAS Y DISTRIBUC.DE COMBUSTIBLES GASEOSOS POR TUBERÍAS	400	590	190	
Total general	2958	2828	-130	



General Obligado-Villa Guillermina

En el siguiente cuadro se realiza un análisis detallado del total de actividades que presentaron registros de empleados en el 2006 y se las compara con el año anterior.

En esta localidad se puede observar una disminución del total de empleados registrados en el 2006 con respecto al año anterior, pasando de 17 a 14.

Actividades	2005	2006	Var
SERVICIOS DE ESPARCIMIENTO RELACIONADAS CON JUEGOS DE AZAR Y APUESTAS		1	
VENTA AL POR MENOR DE MATERIALES DE CONSTRUCCION N.C.P.		1	
VTa POR MENOR EN MINIMERC.C/ PREDOMINIO DE PROD. ALIMENT. Y BEBIDAS	2	1	-1
CRIA DE GANADO N.C.P.	3	3	0
SERVICIOS DE COMUNICACION POR MEDIO DE TELEFONO, TELEGRAFO Y TELEX	8	4	-4
VTa POR MENOR EN SUPERMERC.C/PREDOMINIO PROD. ALIMENT. Y BEBIDAS	4	4	0
Total general	17	14	-3

Iriondo-Cañada de Gómez

En esta localidad se observa un incremento de las actividades concentradas en el grupo que registró “menos de 5” empleados, mientras que el resto de los grupos muestra el signo contrario.

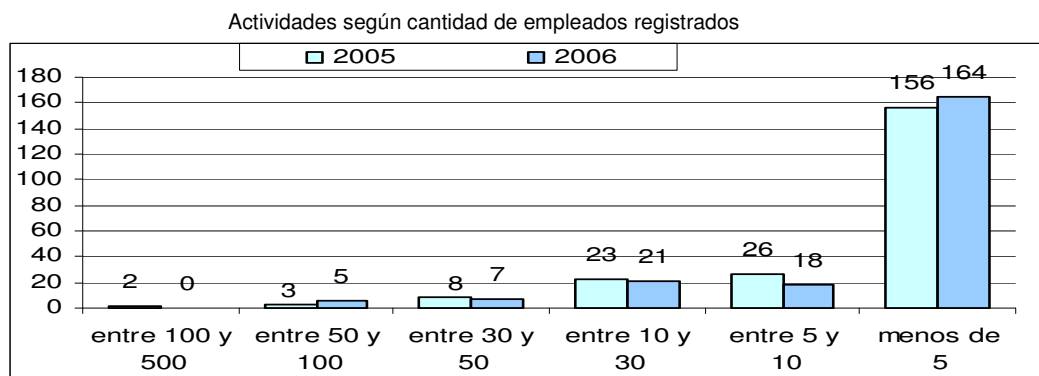

Elaborado por CES - BCSF en base a datos aportados por el Ministerio de Educación de la Provincia de Santa Fe

Se observa que las actividades que mayor cantidad de empleados incorporaron en el periodo están relacionadas con el sector de servicios en general y comercio, como se indica en el cuadro siguiente.

Actividades con mayor variación en la cantidad de empleados	2005	2006
SERVICIOS DE ASOCIACIONES N.C.P.	40	54
SERVICIOS DE INTERNACION	17	36
SERVICIOS PERSONALES N.C.P.	24	30
SERVICIOS RELACIONADOS CON LA SALUD HUMANA N.C.P.	12	18
VENTA AL POR MAYOR DE HIERRO Y ACERO	3	14

Al analizar el comportamiento de las actividades en general con respecto a los registros que han realizado, se destaca que el 50% no mostró cambios en la cantidad de registros de empleados, el 33% la redujo y el 18% la aumentó.

Comportamiento de actividades según cantidad de Empleados		
Sin Cambio	100	49%
Menor cantidad de empleados	67	33%
Mayor cantidad de empleados	37	18%

En la siguiente tabla se realiza un análisis con mayor detalle de las actividades que realizaron registros en el último año y se las compara con el año anterior.

Con respecto al total de empleados registrados, se puede ver una disminución en el periodo analizado, pasando de 1.665 a 1.438.

Se destaca que las actividades que han reducido significativamente su planta de empleados se relacionan con Servicios de Transporte, Fabricación de Muebles y Calzados.

Actividades	2005	2006	Var
<i>Presentaron menos de 5 empleados en el 2006</i>			
ACTIVIDAD NO ENCONTRADA		1	
ALQ.DE EQUIPO DE TRANSP.PARA VIA TERREST.SIN OPERARIOS NI TRIPULACIÓN	1	1	0
ALQ.DE MAQU. Y EQUIPO DE CONSTRUCCIÓN E INGENIERÍA CIVIL,SIN OPERARIOS	1	1	0
ALQUILER DE EFECTOS PERSONALES Y ENSERES DOMÉSTICOS N.C.P.	1	1	0
ALQUILER DE MAQUINARIA Y EQUIPO AGROPECUARIO, SIN OPERARIOS	1	1	0
CONFECCIÓN DE ROPA INTERIOR, PRENDAS PARA DORMIR Y PARA LA PLAYA	1	1	0
CONSTRUCCIÓN, REFORMA Y REPARACIÓN DE EDIFICIOS RESIDENCIALES	1	1	0
CORTE, TALLADO Y ACABADO DE LA PIEDRA	1	1	0
CULTIVO DE OLEAGINOSAS EXCEPTO EL DE SEMILLAS PARA SIEMBRA	2	1	-1

EDICIÓN DE PERIÓDICOS, REVISTAS Y PUBLICACIONES PERIÓDICAS	1	1	0
ENSEÑANZA INICIAL Y PRIMARIA	1	1	0
FABR.DE INSTR.Y APAR.PARA MEDIR,VERIF.,ENSAYAR,NAVEGAR Y OTROS FINES	1	1	0
FABR.DE MUEBLES, Y DE OTROS MATERIALES (METAL, PLÁSTICO, ETC.)	1	1	0
FABRICACIÓN DE BOMBAS; COMPRESORES; GRIFOS Y VÁLVULAS	1	1	0
FABRICACIÓN DE LADRILLOS		1	
FABRICACIÓN DE MAQUINARIA DE USO GENERAL N.C.P.	1	1	0
FABRICACIÓN DE MOSAICOS	1	1	0
FABRICACIÓN DE PRODUCTOS DE CAUCHO N.C.P.	1	1	0
FABRICACIÓN DE PRODUCTOS QUÍMICOS N.C.P.	1	1	0
FABRICACIÓN DE SOMIERES Y COLCHONES	1	1	0
FORJADO, PRENSADO, ESTAMPADO Y LAMINADO DE METALES; PULVIMETALURGIA	1	1	0
INSTAL.Y REPAR.DE LUNETAS Y VENTANILLAS,ALARMAS,CERRADURAS,RADIOS,ETC.	1	1	0
LAVADO AUTOMÁTICO Y MANUAL	1	1	0
MANTENIM.Y REPARACIÓN DE MAQ.DE OFICINA, CONTABILIDAD E INFORMÁTICA	2	1	-1
MANTENIMIENTO Y REPARACIÓN DE MOTOCICLETAS	1	1	0
OTROS SERVICIOS DE SALONES DE BAILE, DISCOTECAS Y SIMILARES, N.C.P.	1	1	0
POMPAS FUNEBRES Y SERVICIOS CONEXOS	1	1	0
PROVISIÓN DE COMIDAS PREPARADAS PARA EMPRESAS	1	1	0
REPAR.DE TRANSMISORES DE RADIO Y T.V. Y DE APAR. P/TELEFONÍA Y TELEGR.	1	1	0
REPAR.ELECTR., DEL TABLERO E INSTRUM.; REPAR.Y RECARGA DE BATERÍAS	1	1	0
REPARAC.DE MOTORES Y TURBINAS, EXCEPTO MOT.P/AERONAVES,AUTOMOT.Y MOTOS		1	
REPARACIÓN DE AMORTIGUADORES, ALINEAC.DE DIREC.Y BALANCEO DE RUEDAS	1	1	0
REPARACIÓN DE BOMBAS; COMPRESORES; GRIFOS Y VÁLVULAS		1	
REPARACIÓN DE MAQUINAS HERRAMIENTAS	1	1	0
REPARACIÓN DE MOTORES, GENERADORES Y TRANSFORMADORES ELÉCTRICOS	1	1	0
REPARACIÓN DE TRACTORES	1	1	0
REPARACIÓN Y PINTURA DE CARROC.; COLOC.DE GUARDABARROS Y PROTECC.EXT.	1	1	0
SERV.DE IMPRESIÓN HELIOGRAFIÍA, FOTOCOPIA Y OTRAS FORMAS DE REPRODUCC.	1	1	0
SERV.DE ORGANIZ., DIRECCIÓN Y GESTIÓN DE PRACTICAS DEPORTIVAS	1	1	0
SERV.DE SEGUROS PATRIM.EXCEPTO LOS DE LAS ASEGUR.DE RIESGO DE TRABAJO	1	1	0
SERVICIO DE TRANSPORTE AUTOMOTOR DE PASAJEROS N.C.P.	1	1	0
SERVICIO DE TRANSPORTE ESCOLAR	1	1	0
SERVICIOS COMPLEMENTARIOS DE APOYO TURÍSTICO		1	
SERVICIOS DE COMUNICACIÓN POR MEDIO DE TELÉFONO, TELÉGRAFO Y TELEX	2	1	-1
SERVICIOS DE CORREOS	1	1	0
SERVICIOS DE FOTOGRAFÍA	1	1	0
SERVICIOS DE INVESTIGACIÓN Y SEGURIDAD N.C.P.	2	1	-1
SERVICIOS DE MAQUINARIA AGRÍCOLA, EXCEPTO LOS DE COSECHA MECÁNICA		1	
SERVICIOS DE RADIO Y TELEVISIÓN	1	1	0
SERVICIOS DE SEGUROS A LAS PERSONAS EXCEPTO LOS DE SALUD Y DE VIDA	2	1	-1
SERVICIOS MINORISTAS DE AGENCIAS DE VIAJES	2	1	-1
SERVICIOS PARA EL MANTENIMIENTO FÍSICO-CORPORAL	1	1	0
SERVICIOS PARA LA NAVEGACIÓN	1	1	0
SERVICIOS RELACIONADOS CON LA IMPRESIÓN	1	1	0
SERVICIOS VETERINARIOS BRINDADOS POR VETERINARIOS	2	1	-1
TALLERES DE REPARAC.DE TRACTORES, MAQ.AGRICOLAS Y MATERIAL FERROVIARIO	1	1	0
TRATAM.Y REVEST.DE METALES; OBRAS DE ING.MECANICA EN GENERAL	1	1	0
VENTA AL POR MAYOR DE ARTÍCULOS DE BAZAR Y MENAJE		1	
VENTA AL POR MAYOR DE CRISTALES Y ESPEJOS	1	1	0
VENTA AL POR MAYOR DE PRENDAS Y ACCESORIOS DE VESTIR	1	1	0
VENTA AL POR MAYOR DE VINO	2	1	-1

VENTA AL POR MAYOR Y EMPAQUE DE FRUTAS, LEGUMBRES Y HORTALIZAS FRESCAS		1	
VENTA AL POR MENOR DE ABERTURAS		1	
VENTA AL POR MENOR DE ARTEFACTOS PARA EL HOGAR, ELÉCTRICOS, A GAS, ETC	2	1	-1
VENTA AL POR MENOR DE ARTÍCULOS DE ILUMINACIÓN	1	1	0
VENTA AL POR MENOR DE ARTÍCULOS DE ÓPTICA Y FOTOGRAFÍA	3	1	-2
VENTA AL POR MENOR DE CRISTALES, ESPEJOS, MAMPARAS Y CERRAMIENTOS	1	1	0
VENTA AL POR MENOR DE DIARIOS Y REVISTAS	2	1	-1
VENTA AL POR MENOR DE LIBROS Y PUBLICACIONES	1	1	0
VENTA AL POR MENOR DE LUBRICANTES PARA VEHÍCULOS AUTOM.Y MOTOCICLETAS	1	1	0
VENTA AL POR MENOR DE PAN	1	1	0
VENTA AL POR MENOR DE PRODUCTOS LÁCTEOS	1	1	0
VENTA AL POR MENOR DE VINOS	1	1	0
VENTA AL POR MENOR NO REALIZADA EN ESTABLECIMIENTOS N.C.P.	1	1	0
VENTA EN COMISIÓN DE AUTOS, CAMIONETAS Y UTILITARIOS USADOS	3	1	-2
VENTA POR MENOR DE TRICICLOS Y BICICLETAS	2	1	-1
VTA POR MAYOR DE EQUIPOS INFORMAT.Y MAQ.ELECTRON.DE ESCRIBIR Y CALC.	1	1	0
VTA POR MENOR DE ART.DE COLECCIÓN, OBRAS DE ARTE Y ART.NUEVOS N.C.P.	1	1	0
ACTIVIDADES DE INFORMÁTICA N.C.P.	1	2	1
CULTIVOS INDUSTRIALES N.C.P.	3	2	-1
ELABORACIÓN ARTESANAL DE PRODUCTOS DE PANADERÍA N.C.P.	2	2	0
ELABORACIÓN DE JUGOS ENVASADOS PARA DILUIR Y OTRAS BEBIDAS NO ALCOHOL.	2	2	0
ELABORACIÓN DE PRODUCTOS ALIMENTICIOS N.C.P.	1	2	1
ELABORACIÓN DE SODAS	2	2	0
EXPENDIO DE HELADOS	2	2	0
FABR.DE PARTES; PIEZAS Y ACCES. PARA VEHIC.AUTOM. Y SUS MOTORES	2	2	0
FABRICACIÓN DE ACUMULADORES Y DE PILAS Y BATERÍAS PRIMARIAS	2	2	0
FABRICACIÓN DE APARATOS DE DISTRIBUCIÓN Y CONTROL DE ENERGÍA ELÉCTRICA	3	2	-1
FABRICACIÓN DE ARTÍCULOS DE PAPEL Y CARTÓN N.C.P.	2	2	0
FRACCIONADORES DE GAS LICUADO	1	2	1
PREPARACIÓN Y VENTA DE COMIDAS PARA LLEVAR N.C.P.	2	2	0
SERV.DE TRANSP.AUTOMOTOR DE PASAJ.MEDIANTE TAXIS Y REMISES	1	2	1
SERV.INMOBIL.REALIZADOS POR CTA PROPIA, CON BIENES PROPIOS O ARRENDADOS	2	2	0
SERVIC.DE EXPENDIO DE COMIDAS Y BEBIDAS EN BARES, CAFETERIAS Y PIZZER.	7	2	-5
SERVICIO DE TRANSPORTE URBANO DE CARGA N.C.P.	1	2	1
SERVICIOS DE ALMACENAMIENTO Y DEPOSITO	2	2	0
SERVICIOS DE ASOCIACIONES DE ESPECIALISTAS EN DISCIPLINAS CIENTIF.	2	2	0
VENTA AL POR MAYOR DE EQUIPOS Y APAR.DE RADIO, T.V. Y COMUNICACIONES	2	2	0
VENTA AL POR MAYOR DE METALES Y MINERALES METALÍFEROS NO FERROSOS	2	2	0
VENTA AL POR MAYOR DE PAN, PRODUCTOS DE CONFITERÍA Y PASTAS FRESCAS	1	2	1
VENTA AL POR MAYOR DE PINTURAS Y PRODUCTOS CONEXOS	3	2	-1
VENTA AL POR MENOR DE ART.DE DEPORTE, EQUIPOS E INDUMENTARIA DEPORTIVA	2	2	0
VENTA AL POR MENOR DE ARTÍCULOS REGIONALES Y DE TALABARTERÍA	2	2	0
VENTA AL POR MENOR DE COLCHONES Y SOMIERES	2	2	0
VENTA AL POR MENOR DE INSTR.MUSIC., EQUIPOS DE SONIDO, CASSETES DE AUDIO	3	2	-1
VENTA AL POR MENOR DE PAPELES PARA PARED, REVESTIM.P/PISOS	2	2	0
VENTA AL POR MENOR DE ROPA INT., MEDIAS, PRENDAS P/DORMIR Y P/LA PLAYA	1	2	1
VENTA DE MOTOCICL.Y DE SUS PARTES, PIEZAS Y ACCES., EXCEPTO EN COMIS.	3	2	-1
VTA POR MAYOR DE COMBUSTIBLES Y LUBR., EXCEPTO PARA AUTOMOTORES, ETC	2	2	0
VTA POR MAYOR DE PAPEL, CARTÓN, MATER.DE EMBALAJE Y ART.DE LIBRERÍA	2	2	0
VTA POR MENOR EN HIPERMERC.C/PREDOMINIO DE PROD. ALIMENT.Y BEBIDAS	2	2	0
CONSTRUCCIÓN, REFORMA Y REPARACIÓN DE EDIFICIOS NO RESIDENCIALES	3	3	0
CULTIVO DE CEREALES EXCEPTO LOS FORRAJ. Y LOS DE SEMILLAS PARA SIEMBRA	3	3	0

ELABORACIÓN PRIMARIA N.C.P. DE MINERALES NO METÁLICOS	4	3	-1
ENSEÑANZA PARA ADULTOS Y SERVICIOS DE ENSEÑANZA N.C.P.	3	3	0
FABRIC.DE PROD.METALICOS PARA USO ESTRUCTURAL Y MONTAJE INDUSTRIAL	2	3	1
FABRICACIÓN DE MAQUINARIA AGROPECUARIA Y FORESTAL, EXCEPTO TRACTORES	3	3	0
FABRICACIÓN DE PLAGUICIDAS Y PRODUCTOS QUÍMICOS DE USO AGROPECUARIO	4	3	-1
INSTALAC. DE GAS, AGUA, SANIT.Y DE CLIMATIZ., CON SUS ARTEF.CONEXOS	3	3	0
REPARACIÓN DE ARTÍCULOS ELÉCTRICOS DE USO DOMESTICO	3	3	0
REPARACIÓN DE EQUIPO ELÉCTRICO N.C.P.	3	3	0
SERV.DE TRANSMISIÓN N.C.P. DE SONIDO, IMÁGENES, DATOS U OTRA INFORM.	3	3	0
SERVICIOS DE CONTRATISTAS DE MANO DE OBRA AGRÍCOLA	1	3	2
SERVICIOS DE SANEAMIENTO PUBLICO N.C.P.	2	3	1
VENTA AL POR MAYOR DE CALZADO EXCEPTO EL ORTOPÉDICO	5	3	-2
VENTA AL POR MAYOR EN COMISIÓN O CONSIGNAC. DE MERCADERÍAS N.C.P.	5	3	-2
VENTA AL POR MENOR DE ARTÍCULOS PARA EL HOGAR N.C.P.	5	3	-2
VENTA AL POR MENOR DE FLORES Y PLANTAS NATURALES Y ARTIFICIALES	4	3	-1
VENTA AL POR MENOR DE FRUTAS, LEGUMBRES Y HORTALIZAS FRESCAS	3	3	0
VENTA AL POR MENOR DE JUGUETES Y ARTÍCULOS DE COTILLOS	4	3	-1
VENTA AL POR MENOR DE PRODUCTOS COSMÉTICOS Y DE PERFUMERÍA	3	3	0
VENTA POR MAYOR DE CARNES ROJAS, MENUDENCIAS Y CHACINADOS FRESCOS, ETC	3	3	0
VENTA POR MAYOR EN COMIS.O CONSIG.DE ENERGÍA ELÉCTRICA, GAS Y COMBUST.		3	
VTA POR MENOR DE INSTRUMENTAL MEDICO Y ODONTOLOGÍA ARTO ORTOPÉDICOS	3	3	0
CONFEC.DE PRENDAS DE VESTIR N.C.P., EXCEPTO PRENDAS DE PIEL Y DE CUERO	6	4	-2
ELABORACIÓN DE QUESOS	1	4	3
ELABORACIÓN INDUSTRIAL DE HELADOS	4	4	0
FABRICACIÓN DE JABONES Y PREPARADOS PARA LIMPIAR Y PULIR	5	4	-1
FABRICACIÓN DE PRODUCTOS MINERALES NO METÁLICOS N.C.P.	5	4	-1
MOVIMIENTO DE SUELOS Y PREPARACIÓN DE TERRENOS PARA OBRAS N.C.P.	4	4	0
SERVICIOS DE ASESORAMIENTO, DIRECCIÓN Y GESTIÓN EMPRESARIAL	7	4	-3
SERVICIOS DE ATENCIÓN A ANCIANOS CON ALOJAMIENTO	5	4	-1
VENTA AL POR MAYOR DE ARTÍCULOS DE FERRETERÍA	5	4	-1
VENTA AL POR MAYOR DE ARTÍCULOS PARA LA CONSTRUCCIÓN N.C.P.	7	4	-3
VENTA AL POR MAYOR DE FIAMBRES, QUESOS Y PRODUCTOS LÁCTEOS	2	4	2
VENTA AL POR MAYOR DE MAQUINAS, EQUIPO Y MATERIALES CONEXOS N.C.P.	6	4	-2
VENTA AL POR MAYOR DE PARTES, PIEZAS Y ACCES.DE VEHÍCULOS AUTOMOTORES	8	4	-4
VENTA AL POR MENOR DE ABONOS Y FERTILIZANTES	2	4	2
VENTA AL POR MENOR DE ARTÍCULOS DE BAZAR Y MENAJE	4	4	0
VENTA AL POR MENOR DE ARTÍCULOS DE RELOJERÍA, JOYERÍA Y FANTASÍA	3	4	1
VENTA AL POR MENOR DE GOLOSINAS	4	4	0
VENTA AL POR MENOR DE INDUMENTARIA PARA BEBES Y NINOS	3	4	1
VENTA AL POR MENOR DE PROD. ALIMENTARIOS N.C.P.,EN COMERCIOS ESPECIAL.	5	4	-1
VENTA AL POR MENOR DE PRODUCTOS VETERINARIOS Y ANIMALES DOMÉSTICOS	5	4	-1
<i>Presentaron entre 5 y 10 empleados en el 2006</i>			
SERVICIOS AGRICOLAS N.C.P	6	5	-1
SERVICIOS DE LA BANCA MINORISTA		5	
SERVICIOS DE LAS ENTIDADES FINANCIERAS NO BANCARIAS	9	5	-4
SERVICIOS DE PELUQUERÍA	4	5	1
SERVICIOS DE PRODUCTORES Y ASESORES DE SEGUROS	4	5	1
VENTA AL POR MAYOR DE ARTÍCULOS DE ILUMINACIÓN	2	5	3
VENTA AL POR MAYOR DE PRODUCTOS ALIMENTICIOS N.C.P.	7	5	-2
VENTA AL POR MENOR DE MUEBLES EXCEPTO DE OFICINA,INDUSTRIA,COMERCIO	4	5	1
VENTA AL POR MENOR DE PAPEL,CARTON,MATER.DE EMBALAJE Y ART.DE LIBRERÍA	6	5	-1
VENTA AL POR MENOR DE SEMILLAS	6	5	-1

IMPRESIÓN	6	6	0
VENTA AL POR MAYOR Y/O EN COMISIÓN O CONSIGNACIÓN DE PROD. AGRICOLAS	7	6	-1
VENTA AL POR MENOR DE PRODUCTOS DE ALMACEN Y DIETÉTICA	6	6	0
FABRICACIÓN DE ART. DE CEMENTO, FIBROCEMENTO Y YESO, EXCEPTO MOSAICOS	7	7	0
SERV.DE CONTABILIDAD Y TENEDURÍA DE LIBROS, AUDIT.Y ASESORIA FISCAL	9	7	-2
SERVICIOS DE PUBLICIDAD	4	7	3
VENTA AL POR MAYOR DE CHOCOLATES, GOLOSINAS Y PRODUCTOS PARA KIOSCOS	14	7	-7
VENTA AL POR MAYOR DE MERCANCÍAS N.C.P.	7	7	0
VENTA AL POR MAYOR DE PRODUCTOS DE MADERA EXCEPTO MUEBLES	7	7	0
VENTA AL POR MENOR DE ARTÍCULOS DE FERRETERÍA	13	7	-6
VENTA AL POR MENOR DE CALZADO EXCEPTO EL ORTOPÉDICO	14	7	-7
VENTA AL POR MENOR DE COMBUSTIBLE PARA VEHÍCULOS AUTOM.Y MOTOCICLETAS	11	7	-4
VENTA AL POR MENOR DE HILADOS, TEJIDOS Y ARTÍCULOS DE MERCERÍA	6	7	1
SERVICIOS DE EXPENDIO DE COMIDAS Y BEBIDAS EN RESTAURANTES Y RECREOS	16	9	-7
VENTA AL POR MAYOR DE LIBROS, DIARIOS Y REVISTAS	11	9	-2
<i>Presentaron entre 10 y 30 empleados en el 2006</i>			
ELABORACIÓN DE PASTAS ALIMENTARIAS FRESCAS	9	10	1
VENTA AL POR MENOR DE MAQ.Y EQUIPOS PARA OFICINA Y SUS COMPONENTES	9	10	1
VT POR MENOR EN MINIMERC.C/ PREDOMINIO DE PROD. ALIMENT. Y BEBIDAS	16	10	-6
SERVICIOS EMPRESARIALES N.C.P.	9	11	2
VENTA DE VEHÍCULOS AUTOMOTORES, NUEVOS N.C.P.	14	11	-3
VT POR MENOR EN SUPERMERC.C/PREDOMINIO PROD. ALIMENT. Y BEBIDAS	46	12	-34
CONSTR., REFORMA Y REPAR.DE REDES DE ELECTR., GAS,AGUA,TELECOM.,ETC.	9	13	4
DISTRIBUCIÓN Y ADMINISTRACIÓN DE ENERGÍA ELÉCTRICA	14	14	0
REPARACIÓN DE ARTÍCULOS N.C.P.	18	14	-4
VENTA AL POR MAYOR DE HIERRO Y ACERO	3	14	11
VENTA AL POR MAYOR DE MAQ.,EQUIPOS E IMPL.DE USO EN LOS SECTORES AGROP	8	14	6
VENTA POR MENOR DE PARTES,PIEZAS Y ACCES.EXCEPTO CAMARAS,CUBIERTAS	12	14	2
FABRIC.DE PROD.PLASTICOS EN FORMAS BÁSICAS Y ART.DE PLÁSTICO N.C.P	18	15	-3
MANTENIMIENTO Y REPARACIÓN DEL MOTOR N.C.P.; MECÁNICA INTEGRAL	23	15	-8
SERVICIOS DE ALOJAM.EN HOTELES, PENSIONES Y OTRAS RESIDENCIAS	15	15	0
ELABORACIÓN INDUSTRIAL PRODUCTOS DE PANADERÍA, EXCL.GALLET.Y BIZCOCHOS	22	16	-6
VENTA AL POR MENOR DE PRODUCTOS FARMACÉUTICOS Y DE HERBORISTERÍA	27	17	-10
SERVICIOS RELACIONADOS CON LA SALUD HUMANA N.C.P.	12	18	6
VENTA AL POR MENOR DE CARNES ROJAS, MENUENCIAS Y CHACINADOS FRESCOS	27	18	-9
FABRIC.DE PINTURAS; BARNICES; TINTAS DE IMPRENTA Y MASILLAS	5	20	15
RECAUCHUTADO Y RENOVACIÓN DE CUBIERTAS	21	21	0
FABRICACIÓN DE PRODUCTOS METÁLICOS N.C.P.	11	24	13
SERVICIOS DE COSECHA MECÁNICA	31	27	-4
<i>Presentaron entre 30 y 50 empleados en el 2006</i>			
SERVICIOS PERSONALES N.C.P.	24	30	6
FABRIC.DE CALZADO DE TELA, PLÁSTICO, GOMA, CAUCHO Y OTROS MATERIALES	77	31	-46
VENTA AL POR MENOR DE PINTURAS Y PRODUCTOS CONEXOS	36	31	-5
TRANSPORTE AUTOMOTOR DE CARGAS N.C.P.	37	35	-2
VENTA AL POR MENOR DE PRENDAS Y ACCES.DE VESTIR N.C.P. EXCEPTO CALZADO	41	35	-6
SERVICIOS DE INTERACCIÓN	17	36	19
VENTA AL POR MENOR DE ARTÍCULOS VARIOS, EXCEPTO TABACOS, CIGARROS	44	45	1
SERVICIOS HOSPITALARIOS N.C.P.	45	47	2
<i>Presentaron mas de 50 empleados en el 2006</i>			
SERVICIOS DE ASOCIACIONES N.C.P.	40	54	14
FABRICACIÓN DE PRODUCTOS DE VIDRIO N.C.P.	69	57	-12
INDUSTRIAS MANUFACTURERAS N.C.P.	61	64	3



SERV.DE TRANSP.DE MERC.A GRANEL,INCLUIDO EL TRANSP.POR CAMIÓN CIST.	104	71	-33	
FABRICACIÓN DE MUEBLES Y PARTES DE MUEBLES, PRINCIPALMENTE DE MADERA	134	100	-34	
Total general	1665	1438	-227	

Iriondo-Carrizales

En esta localidad podemos ver que las actividades que se encuentran en el grupo que menos registros de empleados han realizado en el último año, han disminuido en una unidad, mientras que el siguiente grupo no presentó cambios.

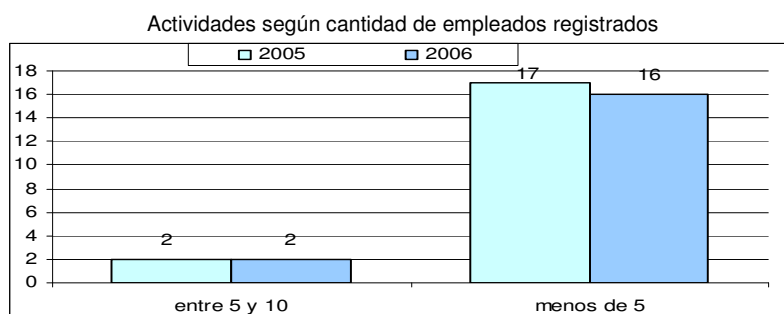

Elaborado por CES - BCSF en base a datos aportados por el Ministerio de Educación de la Provincia de Santa Fe

En el siguiente cuadro se observa que la casi la totalidad de las actividades no realizó cambios en los registros de empleados.

Comportamiento de actividades según cantidad de Empleados		
Sin Cambio	16	94%
Menor cantidad de empleados	1	6%
Mayor cantidad de empleados	0	0%

Para realizar un análisis con mayor detalle se puede ver la siguiente tabla en la que se enumera la totalidad de actividades que para el año 2006 han realizado registros de empleados, comparadas con el año anterior. El total de empleados registrados disminuyó en el último año, pasando de 42 a 41

Actividades	2005	2006	Var
SERVICIOS PERSONALES N.C.P.	1	1	0
VENTA AL POR MAYOR DE PRODUCTOS ALIMENTICIOS N.C.P.	1	1	0
VENTA AL POR MENOR DE ARTÍCULOS DE FERRETERÍA	1	1	0
VENTA AL POR MENOR DE BEBIDAS, EXCEPTO VINOS	1	1	0
VENTA AL POR MENOR DE PAN	1	1	0
VENTA AL POR MENOR DE PRODUCTOS DE ALMACEN Y DIETÉTICA	1	1	0
VENTA AL POR MENOR DE PRODUCTOS FARMACÉUTICOS Y DE HERBORISTERÍA	1	1	0
CRÍA DE GANADO PORCINO, EXCEPTO EN CABAÑAS	2	2	0
ELABORACIÓN DE QUESOS	2	2	0
SERV.DE TRANSP.DE MERC.A GRANEL,INCLUIDO EL TRANSP.POR CAMIÓN CIST.	2	2	0
SERVICIOS AGRICOLAS N.C.P	2	2	0
SERVICIOS DE COMUNICACIÓN POR MEDIO DE TELÉFONO, TELÉGRAFO Y TELEX	2	2	0
SERVICIOS DE TRANSPORTE DE ANIMALES		2	
TRANSPORTE AUTOMOTOR DE CARGAS N.C.P.	2	2	0
SERVICIOS AUXILIARES A LA INTERMEDIACIÓN FINANCIERA .N.C.P.	3	3	0
VENTA AL POR MENOR DE CARNES ROJAS, MENUDENCIAS Y CHACINADOS FRESCOS	3	3	0
FABRICACIÓN DE BICICLETAS Y DE SILLONES DE RUEDAS PARA INVÁLIDOS	7	7	0
SERVICIOS DE ATENCIÓN A ANCIANOS CON ALOJAMIENTO	8	7	-1
Total general	42	41	-1

Iriondo-Correa

En esta localidad se puede observar que el grupo que concentra la mayor cantidad de actividades (menos de 5 empleados registrados) no presentó cambios de un año a otro. Se puede ver un traslado de actividades entre los grupos "entre 5 y 10" y "entre 10 y 30".

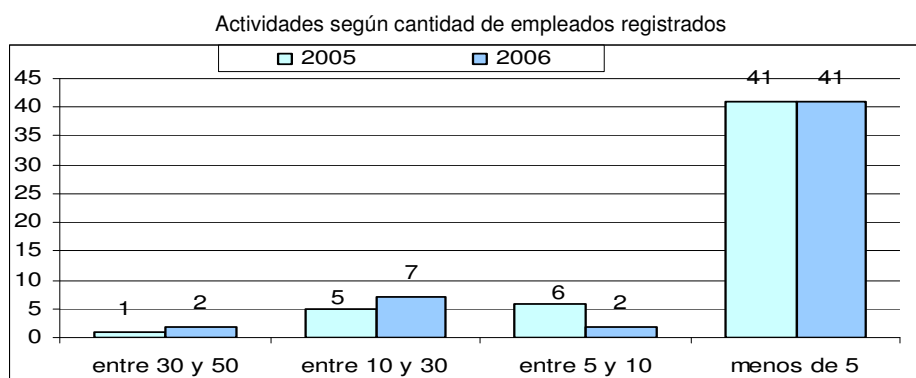

Elaborado por CES - BCSF en base a datos aportados por el Ministerio de Educación de la Provincia de Santa Fe

Al analizar el comportamiento de actividades según los registros realizadas, podemos ver que el 50% permaneció invariante, el 30% disminuyó el número y el resto lo incrementó.

Comportamiento de actividades según cantidad de Empleados		
Sin Cambio	23	50%
Menor cantidad de empleados	14	30%
Mayor cantidad de empleados	9	20%

En la siguiente tabla se establece un análisis con más detalle del comportamiento de las actividades que realizaron registros de empleados en el último año y se las comparan con el año anterior.

Se puede observar un crecimiento en el total de empleados registrados en el último año, pasando de 257 a 275. Las actividades que mayor cantidad de empleados incorporaron en el último año, se relacionan con *Fabricación de papel, cartón y productos de madera*.

Actividades	2005	2006	Var
<i>Presentaron menos de 5 empleados en el 2006</i>			
FABRIC.DE PROD.METALICOS PARA USO ESTRUCTURAL Y MONTAJE INDUSTRIAL	2	1	-1
FABRICACIÓN DE MAQUINARIA AGROPECUARIA Y FORESTAL, EXCEPTO TRACTORES	2	1	-1
INSTALACIONES DE CARPINTERÍA, HERRERÍA DE OBRA Y ARTÍSTICA		1	
PREPARACIÓN Y VENTA DE COMIDAS PARA LLEVAR N.C.P.	1	1	0
REPARACIÓN DE ARTÍCULOS ELÉCTRICOS DE USO DOMESTICO		1	
REPARACIÓN Y PINTURA DE CARROC.; COLOC.DE GUARDABARROS Y PROTECC.EXT.		1	
SALADERO Y PELADERO DE CUEROS DE GANADO BOVINO	1	1	0
SERV.DE SEGUROS PATRIM.EXCEPTO LOS DE LAS ASEGUR.DE RIESGO DE TRABAJO	1	1	0
SERVICIOS DE COMUNICACIÓN POR MEDIO DE TELÉFONO, TELÉGRAFO Y TELEX	1	1	0
SERVICIOS DE CONTRATISTAS DE MANO DE OBRA AGRÍCOLA	1	1	0
SERVICIOS DE TRANSPORTE DE ANIMALES	1	1	0
SERVICIOS VETERINARIOS BRINDADOS POR VETERINARIOS	1	1	0
VENTA AL POR MAYOR DE BICICLETAS Y RODADOS SIMILARES	1	1	0
VENTA AL POR MAYOR Y/O EN COMISIÓN O CONSIGNACIÓN DE PROD. AGRICOLAS	1	1	0
VENTA AL POR MENOR DE ARTÍCULOS DE BAZAR Y MENAJE	1	1	0
VENTA AL POR MENOR DE ARTÍCULOS DE FERRETERÍA	1	1	0
VENTA AL POR MENOR DE CALZADO EXCEPTO EL ORTOPÉDICO	1	1	0
VENTA AL POR MENOR DE FRUTAS, LEGUMBRES Y HORTALIZAS FRESCAS	1	1	0

VENTA AL POR MENOR DE LUBRICANTES PARA VEHÍCULOS AUTOM.Y MOTOCICLETAS	1	1	0
VENTA AL POR MENOR DE MATERIALES DE CONSTRUCCIÓN N.C.P.	1	1	0
VENTA AL POR MENOR DE PAPEL,CARTON,MATER.DE EMBALAJE Y ART.DE LIBRERÍA	2	1	-1
VENTA AL POR MENOR DE PINTURAS Y PRODUCTOS CONEXOS	1	1	0
VENTA AL POR MENOR DE PRODUCTOS COSMÉTICOS Y DE PERFUMERÍA		1	
VENTA AL POR MENOR DE PRODUCTOS DE ALMACEN Y DIETÉTICA		1	
VENTA POR MENOR DE PARTES,PIEZAS Y ACCES.EXCEPTO CAMARAS,CUBIERTAS	1	1	0
ALQ.DE EQUIPO DE TRANSP.PARA VIA TERREST.SIN OPERARIOS NI TRIPULACIÓN	3	2	-1
APICULTURA	1	2	1
FUNDICIÓN DE HIERRO Y ACERO	3	2	-1
REPARACIÓN DE ARTÍCULOS N.C.P.	4	2	-2
SERVICIOS DE FINANCIACIÓN Y ACTIVIDADES FINANCIERAS N.C.P.	1	2	1
SERVICIOS DE PRODUCTORES Y ASESORES DE SEGUROS	3	2	-1
SERVICIOS PERSONALES N.C.P.	2	2	0
VENTA AL POR MAYOR DE COMBUSTIBLES Y LUBRICANTES PARA AUTOMOTORES	2	2	0
VENTA AL POR MENOR DE CARNES ROJAS, MENUENCIAS Y CHACINADOS FRESCOS	2	2	0
VENTA AL POR MENOR DE PRODUCTOS FARMACÉUTICOS Y DE HERBORISTERÍA	3	2	-1
FABRIC.DE PARTES Y PIEZAS DE CARPINT. PARA EDIFICIOS Y CONSTRUCCIONES	1	3	2
ELABORACIÓN ARTESANAL DE PRODUCTOS DE PANADERÍA N.C.P.	4	4	0
<i>Presentaron entre 5 y 10 empleados en el 2006</i>			
FABRIC.DE PROD.PLASTICOS EN FORMAS BÁSICAS Y ART.DE PLÁSTICO N.C.P	3	5	2
SERVICIOS AGRICOLAS N.C.P	3	5	2
SERVICIOS DE INTERACCIÓN	8	5	-3
VTA POR MENOR EN MINIMERC.C/ PREDOMINIO DE PROD. ALIMENT. Y BEBIDAS	6	5	-1
FABRIC.DE PRODUCTOS DE MADERA N.C.P; FABRIC.DE ART.DE CORCHO, PAJA	1	6	5
IMPRESIÓN	6	6	0
<i>Presentaron mas de 10 empleados en el 2006</i>			
CAPTACIÓN, DEPURACIÓN Y DISTRIBUCIÓN DE AGUA DE FUENTES SUBTERRÁNEAS	10	12	2
SERVICIOS DE COSECHA MECÁNICA	14	12	-2
VTA POR MENOR EN SUPERMERC.C/PREDOMINIO PROD. ALIMENT. Y BEBIDAS	15	13	-2
FABRICACIÓN DE PAPEL Y CARTÓN ONDULADO Y DE ENVASES DE PAPEL Y CARTÓN	5	15	10
VENTA AL POR MENOR DE ABONOS Y FERTILIZANTES	19	19	0
FUNDICIÓN DE METALES NO FERROSOS	20	22	2
FABRICACIÓN DE MUEBLES Y PARTES DE MUEBLES, PRINCIPALMENTE DE MADERA	30	24	-6
SERV.DE TRANSP.DE MERC.A GRANEL,INCLUIDO EL TRANSP.POR CAMIÓN CIST.	37	35	-2
FABRIC.DE ART.DE CERÁMICA NO REFRACT. PARA USO NO ESTRUCTURAL,N.C.P.		39	
Total general	257	275	18

Iriondo-Serodino

En esta localidad se observa una disminución en la cantidad de actividades que presentaron menos de 5 registros de empleados en el último año, con respecto al año anterior, mientras que el resto de los grupos permaneció invariante, exceptuando el denominado "entre 10 y 30", el cual disminuye.

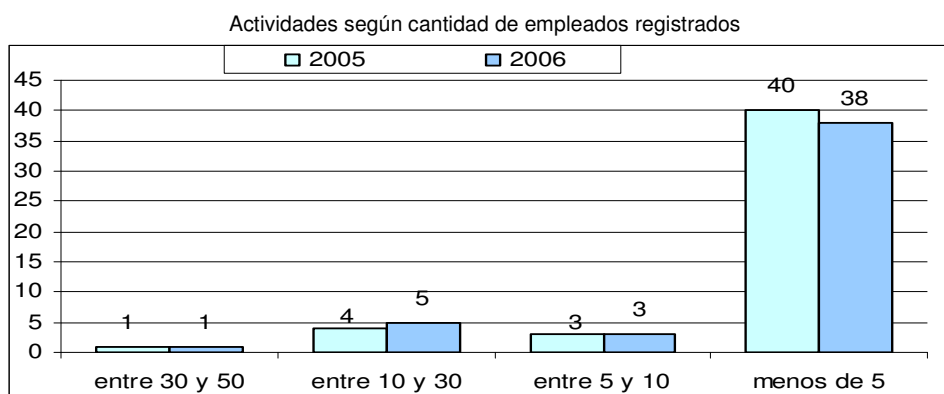

Elaborado por CES - BCSF en base a datos aportados por el Ministerio de Educación de la Provincia de Santa Fe

El siguiente cuadro muestra que el 67% de las actividades no han realizado cambios con respecto al registro de empleados, el 18% realizó menor cantidad de registros que el año anterior, mientras que el 16% incorporó una mayor cantidad de los mismos.

Comportamiento de actividades según cantidad de Empleados		
Sin Cambio	30	67%
Menor cantidad de empleados	8	18%
Mayor cantidad de empleados	7	16%

La siguiente tabla enumera la totalidad de actividades que realizaron registros de empleados en el año 2006 y se realiza su comparación con el año anterior.

Se puede observar que el total de empleados registrados presenta un crecimiento en el 2006, pasando de 196 a 199.

Se observa que las actividades que mayor cantidad de empleado incorporaron en el último año se relacionan con, *Captación, depuración y distribución de agua subterránea y Servicios de maquinaria agrícola.*

Actividades	2005	2006	Var
<i>Presentaron menos de 5 empleados en el 2006</i>			
EJECUCIÓN Y MANTENIMIENTO DE INSTALACIONES ELÉCTRICAS Y ELECTR. N.C.P.	1	1	0
ELABORACIÓN ARTESANAL DE PRODUCTOS DE PANADERÍA N.C.P.	1	1	0
IMPRESIÓN	1	1	0
REPAR.ELECTR., DEL TABLERO E INSTRUM.; REPAR.Y RECARGA DE BATERÍAS	1	1	0
REPARACIÓN Y PINTURA DE CARROC.; COLOC.DE GUARDABARROS Y PROTECC.EXT.	1	1	0
SERV.DE SEGUROS PATRIM.EXCEPTO LOS DE LAS ASEGUR.DE RIESGO DE TRABAJO	1	1	0
SERVICIOS DE COMUNICACIÓN POR MEDIO DE TELÉFONO, TELÉGRAFO Y TELEX	2	1	-1
SERVICIOS EMPRESARIALES N.C.P.	1	1	0
SERVICIOS RELACIONADOS CON LA SALUD HUMANA N.C.P.	1	1	0
TALLERES DE REPARAC.DE TRACTORES, MAQ.AGRICOLAS Y MATERIAL FERROVIARIO	1	1	0
VENTA AL POR MAYOR DE PROD.INTERM.,N.C.P. DESPERD.Y DESECHOS METÁLICOS	1	1	0
VENTA AL POR MENOR DE ART.USADOS N.C.P. EXCLUIDOS AUTOMOT.Y MOTOS	1	1	0
VENTA AL POR MENOR DE ARTEFACTOS PARA EL HOGAR, ELÉCTRICOS, A GAS, ETC	1	1	0
VENTA AL POR MENOR DE ARTÍCULOS DE BAZAR Y MENAJE	1	1	0
VENTA AL POR MENOR DE ARTÍCULOS DE ILUMINACIÓN	1	1	0
VENTA AL POR MENOR DE COMBUSTIBLE PARA VEHÍCULOS AUTOM.Y	1	1	0

VENTA AL POR MENOR DE FLORES Y PLANTAS NATURALES Y ARTIFICIALES	1	1	0
VENTA AL POR MENOR DE MATERIALES DE CONSTRUCCIÓN N.C.P.	1	1	0
VENTA AL POR MENOR DE PRENDAS Y ACCES.DE VESTIR N.C.P. EXCEPTO CALZADO	1	1	0
VENTA AL POR MENOR DE PROD. ALIMENTARIOS N.C.P.,EN COMERCIOS ESPECIAL.	1	1	0
VENTA AL POR MENOR DE PRODUCTOS LÁCTEOS	1	1	0
VENTA AL POR MENOR NO REALIZADA EN ESTABLECIMIENTOS N.C.P.		1	
VTA POR MENOR EN SUPERMERC.C/PREDOMINIO PROD. ALIMENT. Y BEBIDAS	1	1	0
ELABORACIÓN DE QUESOS	1	2	1
FABRIC.DE PRODUCTOS DE MADERA N.C.P; FABRIC.DE ART.DE CORCHO, PAJA	1	2	1
FABRICACIÓN DE MUEBLES Y PARTES DE MUEBLES, PRINCIPALMENTE DE MADERA	3	2	-1
MANTENIMIENTO Y REPARACIÓN DEL MOTOR N.C.P.; MECÁNICA INTEGRAL	3	2	-1
SERVICIOS DE ASOCIACIONES N.C.P.	4	2	-2
SERVICIOS DE RADIO Y TELEVISIÓN	2	2	0
VENTA AL POR MAYOR DE ARTÍCULOS DE FERRETERÍA	2	2	0
VENTA AL POR MENOR DE ARTÍCULOS DE FERRETERÍA	2	2	0
VENTA POR MAYOR DE CARNES ROJAS, MENUDENCIAS Y CHACINADOS FRESCOS, ETC	2	2	0
VENTA POR MENOR DE PARTES,PIEZAS Y ACCES.EXCEPTO CAMARAS,CUBIERTAS	2	2	0
FABRICACIÓN DE PRODUCTOS METÁLICOS N.C.P.	3	3	0
SERVICIOS MINORISTAS DE AGENCIAS DE VIAJES		3	
VENTA AL POR MENOR DE PRODUCTOS FARMACÉUTICOS Y DE HERBORISTERÍA	4	3	-1
FABRICACIÓN DE PREMOLDEADAS PARA LA CONSTRUCCIÓN	3	4	1
VTA POR MENOR EN MINIMERC.C/ PREDOMINIO DE PROD. ALIMENT. Y BEBIDAS	2	4	2
<i>Presentaron entre 5 y 10 empleados en el 2006</i>			
SERVICIOS DE COSECHA MECÁNICA	6	6	0
FABRICACIÓN DE PRODUCTOS DE CAUCHO N.C.P.	6	7	1
SERVICIOS AGRICOLAS N.C.P	11	8	-3
<i>Presentaron mas de 10 empleados en el 2006</i>			
CAPTACIÓN, DEPURACIÓN Y DISTRIBUCIÓN DE AGUA DE FUENTES SUBTERRÁNEAS	7	11	4
SERVICIOS DE MAQUINARIA AGRÍCOLA, EXCEPTO LOS DE COSECHA MECÁNICA	4	11	7
TRANSPORTE AUTOMOTOR DE CARGAS N.C.P.	11	11	0
SERV.DE TRANSP.DE MERC.A GRANEL,INCLUIDO EL TRANSP.POR CAMIÓN CIST.	24	22	-2
SERVICIO DE TRANSPORTE AUTOMOTOR DE PASAJEROS N.C.P.	25	23	-2
SERVICIO DE TRANSPORTE AUTOMOTOR INTERURBANO DE PASAJEROS	40	40	0
Total general	196	199	3

Iriondo-Totoras

En esta localidad se puede observar una disminución en la cantidad de actividades que se ubica en el grupo "menos de 5" empleados registrados, mientras que el resto de los grupos se incrementa en una unidad, lo que puede indicar un traslado de actividades de un grupo a otro.

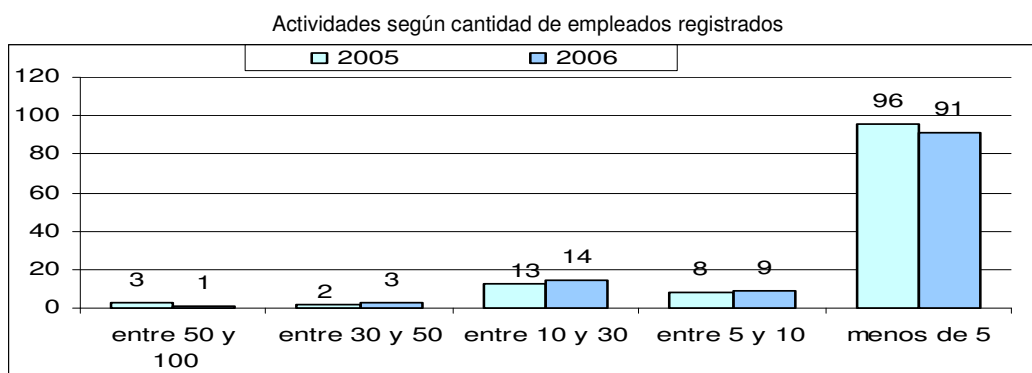

Elaborado por CES - BCSF en base a datos aportados por el Ministerio de Educación de la Provincia de Santa Fe

En la siguiente tabla se enumeran las actividades que mayor cantidad de empleados registrados incorporaron en el último año, en relación al año anterior.

Actividades con mayor variación en la cantidad de empleados	2005	2006
SERVICIOS AGRICOLAS N.C.P	12	17
VTa POR MENOR EN SUPERMERC.C/PREDOMINIO PROD. ALIMENT. Y BEBIDAS	17	24

Con respecto al comportamiento del total de actividades, podemos ver que el 60% no ha realizado cambios en sus registros de empleados, mientras que las que disminuyeron sus plantas representan 24%.

Comportamiento de actividades según cantidad de Empleados		
Sin Cambio	68	60%
Menor cantidad de empleados	27	24%
Mayor cantidad de empleados	19	17%

Para realizar un análisis con mayor detalle del comportamiento de las actividades se presenta el siguiente cuadro, donde quedan enumeradas las actividades que realizaron registros de empleados.

Con respecto al total de registros realizados podemos ver un decrecimiento de los mismos en el periodo, pasando de 736 a 689.

Se destaca que las actividades relacionadas con Servicios de Transporte de carga y Servicios de Salud son las que mayor reducción de empleados registraron.

Actividades	2005	2006	Var
<i>Presentaron menos de 5 empleados en el 2006</i>			
EJECUCIÓN Y MANTENIMIENTO DE INSTALACIONES ELÉCTRICAS Y ELECTR. N.C.P.	1	1	0
ELABORACIÓN DE PRODUCTOS LÁCTEOS N.C.P.	1	1	0
ELABORACIÓN DE SODAS	1	1	0
FABR.DE MUEBLES, Y DE OTROS MATERIALES (METAL, PLÁSTICO, ETC.)	1	1	0
FABRIC.DE PRODUCTOS DE MADERA N.C.P; FABRIC.DE ART.DE CORCHO, PAJA	2	1	-1
FABRICACIÓN DE ACUMULADORES Y DE PILAS Y BATERÍAS PRIMARIAS	1	1	0
FABRICACIÓN DE PREMOLDEADAS PARA LA CONSTRUCCIÓN	1	1	0
MANTENIMIENTO Y REPARACIÓN DE FRENOS	1	1	0
MANTENIMIENTO Y REPARACIÓN DE MOTOCICLETAS	1	1	0
OTROS SERVICIOS AUXILIARES A LOS SERVICIOS DE SEGUROS N.C.P.	1	1	0
REPARACIÓN DE APARATOS DE DISTRIBUCIÓN Y CONTROL DE ENERGÍA ELÉCTRICA	1	1	0
REPARACIÓN DE ARTÍCULOS ELÉCTRICOS DE USO DOMESTICO		1	

REPARACIÓN DE MAQUINAS HERRAMIENTAS	2	1	-1
REPARACIÓN DE RELOJES Y JOYAS	1	1	0
REPARACIÓN Y PINTURA DE CARROC.; COLOC.DE GUARDABARROS Y PROTECC.EXT.	1	1	0
SERV.DE CONTABILIDAD Y TENEDURÍA DE LIBROS, AUDIT.Y ASESORIA FISCAL	1	1	0
SERVICIOS COMPLEMENTARIOS PARA EL TRANSPORTE TERRESTRE N.C.P.	1	1	0
SERVICIOS DE ALOJAM.EN HOTELES, PENSIONES Y OTRAS RESIDENCIAS	2	1	-1
SERVICIOS DE COMUNICACIÓN POR MEDIO DE TELÉFONO, TELÉGRAFO Y TELEX	1	1	0
SERVICIOS DE ENTIDADES DE TARJETA DE COMPRA Y/O CRÉDITO	1	1	0
SERVICIOS DE PRODUCTORES Y ASESORES DE SEGUROS	1	1	0
SERVICIOS DE PUBLICIDAD	2	1	-1
SERVICIOS DE TRANSPORTE DE ANIMALES	1	1	0
SERVICIOS RELACIONADOS CON LA IMPRESIÓN	1	1	0
VENTA AL POR MAYOR DE ARTÍCULOS DE ILUMINACIÓN	1	1	0
VENTA AL POR MAYOR DE JUGUETES	1	1	0
VENTA AL POR MAYOR DE MAQ.,EQUIPOS E IMPL.DE USO EN LOS SECTORES AGROP		1	
VENTA AL POR MENOR DE ARTÍCULOS DE BAZAR Y MENAJE	2	1	-1
VENTA AL POR MENOR DE ARTÍCULOS DE RELOJERÍA, JOYERÍA Y FANTASÍA	1	1	0
VENTA AL POR MENOR DE GOLOSINAS	2	1	-1
VENTA AL POR MENOR DE INSTR.MUSIC.,EQUIPOS DE SONIDO,CASETES DE AUDIO	1	1	0
VENTA AL POR MENOR DE LUBRICANTES PARA VEHÍCULOS AUTOM.Y MOTOCICLETAS	1	1	0
VENTA AL POR MENOR DE PROD. ALIMENTARIOS N.C.P.,EN COMERCIOS ESPECIAL.	1	1	0
VENTA AL POR MENOR DE VINOS	1	1	0
VENTA DE MOTOCICL.Y DE SUS PARTES, PIEZAS Y ACCES., EXCEPTO EN COMIS.	1	1	0
VENTA AL POR MENOR DE ART.DE COLECCIÓN, OBRAS DE ARTE Y ART.NUEVOS N.C.P.	1	1	0
CONFECCIÓN DE INDUMENT.DE TRABAJO, UNIFORMES,GUARDAPOLVOS Y ACCESORIOS		2	
CONSTRUCCIÓN, REFORMA Y REPARACIÓN DE EDIFICIOS NO RESIDENCIALES	2	2	0
CULTIVO DE CEREALES EXCEPTO LOS FORRAJ. Y LOS DE SEMILLAS PARA SIEMBRA	2	2	0
ELABORACIÓN ARTESANAL DE PRODUCTOS DE PANADERÍA N.C.P.	4	2	-2
IMPRESIÓN	2	2	0
REPARACIÓN DE MAQUINARIA DE USO GENERAL N.C.P.	1	2	1
SERV.INMOBIL.REALIZADOS A CAMBIO DE UNA RETRIBUCION O POR CONTRATA	2	2	0
SERVICIO DE TRANSPORTE URBANO DE CARGA N.C.P.	2	2	0
SERVICIOS DE EXPENDIO DE COMIDAS Y BEBIDAS EN RESTAURANTES Y RECREOS	2	2	0
SERVICIOS DE MAQUINARIA AGRÍCOLA, EXCEPTO LOS DE COSECHA MECÁNICA	3	2	-1
SERVICIOS DE RADIO Y TELEVISIÓN	2	2	0
SERVICIOS EMPRESARIALES N.C.P.	2	2	0
SERVICIOS PECUARIOS N.C.P.	2	2	0
VENTA AL POR MAYOR DE FIAMBRES, QUESOS Y PRODUCTOS LÁCTEOS	2	2	0
VENTA AL POR MAYOR DE MATERIAS AGRICOLAS Y DE LA SELVICULTURA		2	
VENTA AL POR MAYOR DE PRODUCTOS DE CAUCHO Y GOMA	2	2	0
VENTA AL POR MENOR DE ARTÍCULOS PARA EL HOGAR N.C.P.	2	2	0
VENTA AL POR MENOR DE EQUIPO E INDUMENTARIA DEPORTIVA	2	2	0
VENTA AL POR MENOR DE FIAMBRES Y PRODUCTOS DE ROTISERÍA	2	2	0
VENTA AL POR MENOR DE FLORES Y PLANTAS NATURALES Y ARTIFICIALES	2	2	0
VENTA AL POR MENOR DE FUEL OIL, GAS EN GARRAFAS, CARBÓN Y LENA	2	2	0
VENTA AL POR MENOR DE MADERAS Y ART.DE MADERA Y CORCHO EXCEPTO MUEBLES	4	2	-2
VENTA AL POR MENOR DE MAQ.Y EQUIPOS PARA OFICINA Y SUS COMPONENTES	2	2	0
VENTA AL POR MENOR DE PAN	2	2	0
VENTA AL POR MENOR DE PRODUCTOS LÁCTEOS	2	2	0
VENTA POR MAYOR DE CARNES ROJAS, MENUENCIAS Y CHACINADOS FRESCOS, ETC	2	2	0
VENTA POR MENOR EN MINIMERC.C/ PREDOMINIO DE PROD. ALIMENT. Y BEBIDAS	2	2	0

CONSTRUCCIÓN, REFORMA Y REPARACIÓN DE EDIFICIOS RESIDENCIALES	1	3	2
CRÍA DE GANADO BOVINO -EXCEPTO EN CABAÑAS Y PARA PRODUCCIÓN DE LECHE	3	3	0
FABR.DE CARROC.PARA VEHÍCULOS AUTOM.; FABRIC. REMOLQ.Y SEMIRREMOLQUES	2	3	1
FABRICACIÓN DE ART. DE CEMENTO, FIBROCEMENTO Y YESO, EXCEPTO MOSAICOS	3	3	0
FABRICACIÓN DE PRODUCTOS METÁLICOS N.C.P.	4	3	-1
REPARACIÓN DE CÁMARAS Y CUBIERTAS	3	3	0
SERV.INMOBIL.REALIZADOS POR CTA PROPIA,CON BIENES PROPIOS O ARRENDADOS	3	3	0
SERVICIOS DE CONTRATISTAS DE MANO DE OBRA AGRÍCOLA	3	3	0
TALLERES DE REPARAC.DE TRACTORES, MAQ.AGRICOLAS Y MATERIAL FERROVIARIO	3	3	0
VENTA AL POR MAYOR DE LIBROS, DIARIOS Y REVISTAS	1	3	2
VENTA AL POR MENOR DE ABONOS Y FERTILIZANTES	2	3	1
VENTA AL POR MENOR DE BEBIDAS, EXCEPTO VINOS	2	3	1
VENTA AL POR MENOR DE PAPEL,CARTON,MATER.DE EMBALAJE Y ART.DE LIBRERÍA	2	3	1
VTA POR MAYOR DE COMBUSTIBLES Y LUBR.,EXCEPTO PARA AUTOMOTORES, ETC	3	3	0
HERRERÍA DE OBRA	4	4	0
OTROS SERV.DE CONTABIL.Y TENEDURÍA DE LIBROS, AUDIT.Y ASESORIA FISCAL	5	4	-1
REPAR.ELECTR., DEL TABLERO E INSTRUM.; REPAR.Y RECARGA DE BATERÍAS	4	4	0
REPARACIÓN DE MAQUINARIA DE USO ESPECIAL N.C.P.	4	4	0
REPARACIÓN DE TRACTORES	2	4	2
SERVICIOS PERSONALES N.C.P.	4	4	0
VENTA AL POR MAYOR DE ARTÍCULOS PARA LA CONSTRUCCIÓN N.C.P.	5	4	-1
VENTA AL POR MAYOR DE MERCANCÍAS N.C.P.	6	4	-2
VENTA AL POR MAYOR DE PRODUCTOS ALIMENTICIOS N.C.P.	2	4	2
VENTA AL POR MENOR DE ARTÍCULOS DE ILUMINACIÓN	3	4	1
VENTA AL POR MENOR DE CALZADO EXCEPTO EL ORTOPÉDICO	4	4	0
VENTA AL POR MENOR DE JUGUETES Y ARTÍCULOS DE COTILLOS	4	4	0
VENTA AL POR MENOR DE PINTURAS Y PRODUCTOS CONEXOS	4	4	0
VENTA AL POR MENOR DE PRODUCTOS VETERINARIOS Y ANIMALES DOMÉSTICOS	4	4	0
<i>Presentaron entre 5 y 10 empleados en el 2006</i>			
CONSTRUCCIÓN, REFORMA Y REPARACIÓN DE OBRAS HIDRÁULICAS	2	6	4
MANTENIMIENTO Y REPARACIÓN DEL MOTOR N.C.P.; MECÁNICA INTEGRAL	7	6	-1
SERVICIOS DE CRÉDITO N.C.P.	6	7	1
VENTA AL POR MENOR DE CARNES ROJAS, MENUENCIAS Y CHACINADOS FRESCOS	9	7	-2
VENTA AL POR MENOR DE MATERIALES DE CONSTRUCCIÓN N.C.P.	9	8	-1
SERVICIOS DE ASOCIACIONES N.C.P.	9	9	0
VENTA AL POR MENOR DE PRENDAS Y ACCES.DE VESTIR N.C.P. EXCEPTO CALZADO	8	9	1
<i>Presentaron entre 10 y 30 empleados en el 2006</i>			
CAPTACIÓN, DEPURACIÓN Y DISTRIBUCIÓN DE AGUA DE FUENTES SUBTERRÁNEAS	10	10	0
VENTA AL POR MENOR DE PRODUCTOS FARMACÉUTICOS Y DE HERBORISTERÍA	15	10	-5
FABRICACIÓN DE VENTILADORES, EXTRACTORES Y ACOND.DE AIRE, ASPIRADORAS	13	11	-2
VENTA AL POR MENOR DE PRODUCTOS DE ALMACEN Y DIETÉTICA	18	11	-7
VENTA POR MAYOR EN COMIS.O CONSIG.DE ENERGÍA ELÉCTRICA, GAS Y COMBUST.	13	11	-2
VENTA AL POR MENOR DE ARTÍCULOS DE FERRETERÍA	12	12	0
FABRICACIÓN DE ARTÍCULOS CONFEC.DE MATER.TEXT., EXCEPTO PRENDAS VESTIR	16	13	-3
VENTA AL POR MENOR DE SEMILLAS	13	14	1
REPARACIÓN DE ARTÍCULOS N.C.P.	17	16	-1
ELABORACIÓN DE QUESOS	21	17	-4
SERVICIOS AGRICOLAS N.C.P	12	17	5
VENTA AL POR MENOR DE CÁMARAS Y CUBIERTAS	3	18	15
VENTA POR MENOR DE PARTES,PIEZAS Y ACCES.EXCEPTO CAMARAS,CUBIERTAS	17	18	1
SERV.DE TRANSP.DE MERC.A GRANEL,INCLUIDO EL TRANSP.POR CAMIÓN CIST.	25	24	-1
VTA POR MENOR EN SUPERMERC.C/PREDOMINIO PROD. ALIMENT. Y BEBIDAS	17	24	7



<i>Presentaron entre 30 empleados en el 2006</i>				
SERVICIOS RELACIONADOS CON LA SALUD HUMANA N.C.P.	54	29	-25	
VENTA AL POR MENOR DE COMBUSTIBLE PARA VEHÍCULOS AUTOM.Y MOTOCICLETAS	32	34	2	
SERVICIOS DE COSECHA MECÁNICA	39	36	-3	
TRANSPORTE AUTOMOTOR DE CARGAS N.C.P.	55	36	-19	
FABR.DE INSTR.Y APAR.PARA MEDIR,VERIF.,ENSAYAR,NAVEGAR Y OTROS FINES	88	88	0	
Total general	736	689	-47	

La Capital-Laguna Paiva

Esta localidad muestra un crecimiento de las actividades del grupo que presenta mayor concentración (menos de 5 empleados registrados), mientras que el resto de los grupos no ha variado en la cantidad de actividades.

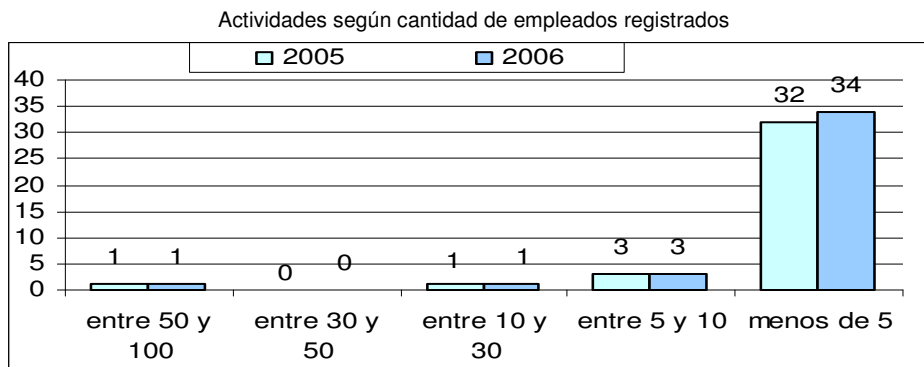

Elaborado por CES - BCSF en base a datos aportados por el Ministerio de Educación de la Provincia de Santa Fe

Al realizar un análisis del comportamiento de las actividades que han presentado declaraciones juradas en el último año, podemos ver que casi el 60% de las mismas no ha realizado cambios en sus plantas de empleados registrados, mientras que el 28% la ha reducido y el 13% la ha incrementado.

Comportamiento de actividades según cantidad de Empleados		
Sin Cambio	19	59%
Menor cantidad de empleados	9	28%
Mayor cantidad de empleados	4	13%

Con la siguiente tabla se podrá realizar un análisis mas detallado del comportamiento de las actividades según la cantidad de empleados registrados de un año a otro.

Se puede mencionar que el total de las registros de empleados presentados en el 2006 ha sido menor que el año anterior, pasando de 171 a 167 en el ultimo año.

Se destaca que las actividades relacionadas con el sector de la Construcción y Venta de Indumentaria, son las que mayor cantidad de empleados registrados incorporaron en el último año.

Las actividades que mayor reducción de empleados presentaron fueron aquellas relacionadas con, *Transporte automotor de cargas y Mantenimiento de instalaciones eléctricas*.

Actividades	2005	2006	Var
<i>Presentaron menos de 5 empleados en el 2006</i>			
ALQ.DE EQUIPO DE TRANSP.PARA VIA TERREST.SIN OPERARIOS NI TRIPULACIÓN		1	
APICULTURA	1	1	0
MANTENIMIENTO Y REPARACIÓN DEL MOTOR N.C.P.; MECÁNICA INTEGRAL	1	1	0
POMPAS FUNEBRES Y SERVICIOS CONEXOS		1	
SERVICIOS DE SANEAMIENTO PUBLICO N.C.P.	1	1	0
SERVICIOS EMPRESARIALES N.C.P.	1	1	0
VENTA AL POR MENOR DE ART. TEXTILES N.C.P. EXCEPTO PRENDAS DE VESTIR	1	1	0
VENTA AL POR MENOR DE ARTÍCULOS DE ILUMINACIÓN	1	1	0
VENTA AL POR MENOR DE CALZADO EXCEPTO EL ORTOPÉDICO	1	1	0
VENTA AL POR MENOR DE GOLOSINAS	1	1	0
VENTA AL POR MENOR DE JUGUETES Y ARTÍCULOS DE COTILLOS	1	1	0
VENTA AL POR MENOR DE PRODUCTOS COSMÉTICOS Y DE PERFUMERÍA		1	
VENTA AL POR MENOR DE PRODUCTOS DE PANADERÍA, EXCEPTO PAN	1	1	0
VENTA DE MOTOCICL.Y DE SUS PARTES, PIEZAS Y ACCES., EXCEPTO EN COMIS.	1	1	0
VENTA POR MENOR DE PARTES,PIEZAS Y ACCES.EXCEPTO CAMARAS,CUBIERTAS	1	1	0
ELABORACIÓN DE LECHE Y PRODUCTOS LÁCTEOS DESHIDRATADOS	2	2	0
FABRICACIÓN DE PRODUCTOS METÁLICOS N.C.P.	1	2	1



LAV.Y LIMPIEZA DE ART.DE TELA,CUERO,ETC,LIMP. EN SECO EN TINTORERÍAS		2	
SERVICIOS DE CRÉDITO N.C.P.	1	2	1
SERVICIOS DE TRANSPORTE DE ANIMALES	2	2	0
VENTA AL POR MAYOR DE CERVEZA	2	2	0
VENTA AL POR MENOR DE ARTEFACTOS PARA EL HOGAR, ELÉCTRICOS, A GAS, ETC	4	2	-2
VENTA AL POR MENOR DE ARTÍCULOS PARA EL HOGAR N.C.P.	2	2	0
VENTA AL POR MENOR DE PAPEL,CARTON,MATER.DE EMBALAJE Y ART.DE LIBRERÍA	4	2	-2
VENTA AL POR MENOR EN SUPERMERC.C/PREDOMINIO PROD. ALIMENT. Y BEBIDAS	5	2	-3
FABRIC.DE PRODUCTOS DE MADERA N.C.P; FABRIC.DE ART.DE CORCHO, PAJA	3	3	0
SERVICIOS DE ATENCIÓN MEDICA AMBULATORIA		3	
SERVICIOS SOCIALES SIN ALOJAMIENTO		3	
VENTA AL POR MENOR DE COMBUSTIBLE PARA VEHÍCULOS AUTOM.Y MOTOCICLETAS	6	3	-3
VENTA AL POR MENOR DE PRODUCTOS DE ALMACEN Y DIETÉTICA	5	4	-1
VENTA AL POR MENOR EN MINIMERC.C/ PREDOMINIO DE PROD. ALIMENT. Y BEBIDAS	5	4	-1
ELABORACIÓN INDUSTRIAL PRODUCTOS DE PANADERÍA, EXCL.GALLET.Y BIZCOCHOS	5	5	0
TRANSPORTE AUTOMOTOR DE CARGAS N.C.P.	12	5	-7
VENTA AL POR MENOR DE CARNES ROJAS, MENUDENCIAS Y CHACINADOS FRESCOS	8	5	-3
<i>Presentaron mas de 5 empleados en el 2006</i>			
CONSTRUCCIÓN, REFORMA Y REPARACIÓN DE EDIFICIOS RESIDENCIALES	1	6	5
VENTA AL POR MENOR DE PRODUCTOS FARMACÉUTICOS Y DE HERBORISTERÍA	7	7	0
VENTA AL POR MENOR DE PRENDAS Y ACCES.DE VESTIR N.C.P. EXCEPTO CALZADO	2	8	6
CAPTACIÓN, DEPURACIÓN Y DISTRIBUCIÓN DE AGUA DE FUENTES SUBTERRÁNEAS		14	
EJECUCIÓN Y MANTENIMIENTO DE INSTALACIONES ELÉCTRICAS Y ELECTR. N.C.P.	76	62	-14
Total general	171	167	-4

La Capital-Santa Fe

En esta localidad podemos mencionar una gran participación de las actividades que han presentado menos de 30 empleados en el último año, se puede observar un importante crecimiento de la cantidad de actividades en los dos grupos ubicados a la derecha del gráfico, mientras que el resto ha disminuido o permaneció invariante.

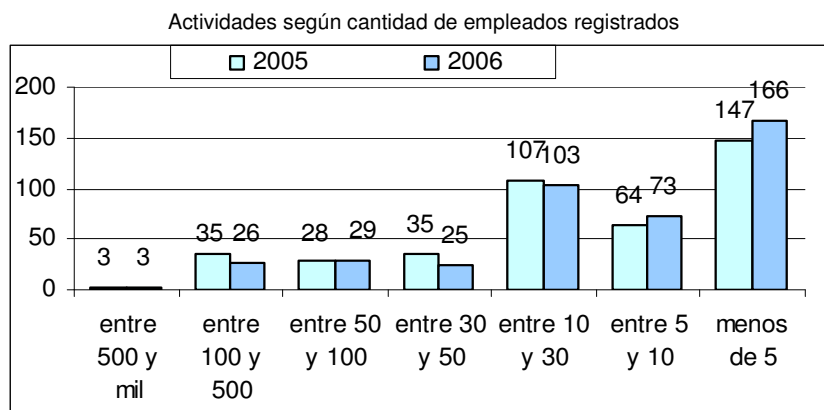

Elaborado por CES - BCSF en base a datos aportados por el Ministerio de Educación de la Provincia de Santa Fe

En la siguiente tabla quedan enumeradas las actividades que mayor cantidad de empleados han incorporado a sus plantas en el último año con respecto al año anterior. Se puede destacar que dentro de estas actividades las que mayor variación tuvieron fueron aquellas relacionadas con la construcción.

Actividades con mayor variación en la cantidad de empleados	2005	2006
CRIA DE GANADO BOVINO -EXCEPTO EN CABANAS Y PARA PRODUCCION DE LECHE	10	19
FABRICACION DE MAQUINARIA METALURGICA	18	23
REPARACION DE MAQUINARIA METALURGICA	15	26
ACTIV.ESPECIALIZ.DE CONSTR. N.C.P., EXCEPTO MONTAJES INDUSTRIALES	16	27
PROCESAMIENTO DE DATOS	7	28
SERVICIOS DE ASESORAMIENTO, DIRECCION Y GESTION EMPRESARIAL	36	62
MONTAJES INDUSTRIALES	52	76
SERVICIOS DE ATENCION MEDICA AMBULATORIA	94	110
CONSTR., REFORMA Y REPAR.DE OBRAS DE INFRAESTR. DEL TRANS PORTE N.C.P	21	124
CONSTR., REFORMA Y REPAR.DE REDES DE ELECTR., GAS,AGUA,TELECOM.,ETC.	182	226
SERV.DE CONSULTORES EN INFORMAT.Y SUMINISTROS DE PGMS DE INFORMATICA	226	263

Con respecto al total de las actividades podemos mencionar que, aquellas que disminuyeron el tamaño de su planta de empleados de un año a otro representan el 55%, mientras que aquellas que no tuvieron cambios o aumentaron sus registros representan el 23 y 22% respectivamente.

Comportamiento de actividades según cantidad de Empleados		
Sin Cambio	95	23%
Menor cantidad de empleados	224	55%
Mayor cantidad de empleados	88	22%

Para realizar un análisis en mayor detalle del comportamiento de las actividades realizadas en el último año, se presenta la tabla siguiente.

Se destaca que las actividades que mayor disminución en la cantidad de registros de empleados han presentado, están relacionadas con la Construcción, Servicios de Transporte, Servicios de Salud y Ventas de Supermercado.

El total de registros realizados presentó un decrecimiento, pasando de 16.913 en el 2005 a 13.438 para el 2006.

Actividades	2005	2006	Var
Presentaron menos de 5 empleados en el 2006			
VENTA AL POR MAYOR DE BICICLETAS Y RODADOS SIMILARES		0	

ALQUILER DE MAQUINARIA Y EQUIPO AGROPECUARIO, SIN OPERARIOS	1	1	0
CONFECCIÓN DE INDUMENTARIA PARA BEBES Y NIÑOS	1	1	0
CRÍA DE ANIMALES PELÍFEROS, PILÍFEROS Y PLUMÍFEROS		1	
CULTIVO DE ESPECIAS Y DE PLANTAS AROMÁTICAS Y MEDICINALES	2	1	-1
ELABORACIÓN DE CACAO Y CHOCOLATE Y DE PRODUCTOS DE CONFITERÍA	1	1	0
ELABORACIÓN DE FRUTAS, HORTALIZAS Y LEGUMBRES DESHIDRATADAS O DESECAD.	1	1	0
ESTUDIO DE MERCADO, REALIZACIÓN DE ENCUESTAS DE OPINIÓN PÚBLICA		1	
EXHIBICIÓN DE FILMES Y VIDEOCINTAS	4	1	-3
FABRIC.DE ARTÍCULOS DE PAPEL Y CARTÓN DE USO DOMEST.E HIGIÉNICO SANIT.	1	1	0
FABRIC.DE CALZADO DE TELA, PLÁSTICO, GOMA, CAUCHO Y OTROS MATERIALES	1	1	0
FABRIC.DE MOTORES Y TURBINAS, EXCEPTO MOT.P/AERONAVES, AUTOMOT.Y MOTOS	1	1	0
FABRICACIÓN DE APARATOS DE DISTRIBUCIÓN Y CONTROL DE ENERGÍA ELÉCTRICA	3	1	-2
FABRICACIÓN DE ARTÍCULOS DE PAPEL Y CARTÓN N.C.P.	1	1	0
FABRICACIÓN DE BICICLETAS Y DE SILLONES DE RUEDAS PARA INVÁLIDOS	3	1	-2
FABRICACIÓN DE BOMBAS; COMPRESORES; GRIFOS Y VÁLVULAS	1	1	0
FABRICACIÓN DE EQUIPO DE ELEVACIÓN Y MANIPULACIÓN	5	1	-4
FABRICACIÓN DE EQUIPO MÉDICO Y QUIRÚRGICO Y DE APARATOS ORTOPÉDICOS	4	1	-3
FABRICACIÓN DE LADRILLOS	2	1	-1
FABRICACIÓN DE MÁQUINAS HERRAMIENTAS	1	1	0
FABRICACIÓN DE MOTORES, GENERADORES Y TRANSFORMADORES ELÉCTRICOS	1	1	0
FABRICACIÓN DE RECIPIENTES DE MADERA	1	1	0
FABRICACIÓN DE TUBOS, VÁLVULAS Y OTROS COMPONENTES ELECTRÓNICOS	1	1	0
INSTAL.Y REPAR.DE LUNETAS Y VENTANILLAS,ALARMAS,CERRADURAS,RADIOS,ETC.	11	1	-10
MANTENIMIENTO Y REPARACIÓN DE FRENOS	2	1	-1
MATANZA Y PROCES.ANIMALES N.C.P. Y PROCES.DE CARNE; SUBPROD. CARNICOS	1	1	0
PRODUCCIÓN DE SEMILLAS	1	1	0
RECAUCHUTADO Y RENOVACIÓN DE CUBIERTAS	1	1	0
REPARAC.DE COJINETES; ENGRANAJ.;TRENES DE ENGR.Y PIEZAS DE TRANSMISIÓN	1	1	0
SERV.PRESTADOS POR PROF.Y TÉCNICOS,PARA LA REALIZ.DE PRACT.DEPORTIVAS		1	
SERVICIOS DE BOITES Y CONFITERÍAS BAILABLES		1	
SERVICIOS DE DEFENSA		1	
SERVICIOS DE ENVASE Y EMPAQUE	1	1	0
SERVICIOS DE MUDANZA	3	1	-2
SERVICIOS DE TRANSPORTE DE CAUDALES Y OBJETOS DE VALOR		1	
SERVICIOS GENERALES DE LA ADMINISTRACIÓN PÚBLICA	2	1	-1
SERVICIOS VETERINARIOS BRINDADOS EN VETERINARIAS	1	1	0
TERMINACIÓN Y TENIDO DE PIELS; FABRICACIÓN DE ARTÍCULOS DE PIEL	1	1	0
TRATAM.Y REVEST.DE METALES; OBRAS DE ING.MECANICA EN GENERAL	1	1	0
VENTA AL POR MAYOR DE ARTEFACTOS PARA EL HOGAR, ELÉCTRICOS, A GAS,ETC	1	1	0
VENTA AL POR MAYOR DE ARTÍCULOS DE RELOJERÍA, JOYERÍA Y FANTASÍAS	1	1	0
VENTA AL POR MAYOR DE ARTÍCULOS DE TAPICERÍA; TAPICES Y ALFOMBRAS		1	
VENTA AL POR MAYOR DE BEBIDAS ALCOHÓLICAS, EXCEPTO VINO Y CERVEZA	1	1	0
VENTA AL POR MAYOR DE CIGARRILLOS Y PROD.DE TABACO, EXCEPTO CIGARROS	1	1	0
VENTA AL POR MAYOR DE CRISTALES Y ESPEJOS		1	
VENTA AL POR MAYOR DE JUGUETES	1	1	0
VENTA AL POR MAYOR DE MAQ.,EQUIPOS E IMPL.DE USO EN LA ELABOR.DE ALIM.	1	1	0
VENTA AL POR MAYOR DE MAQ.,EQUIPOS E IMPL.DE USO MÉDICO Y PARAMÉDICO	2	1	-1
VENTA AL POR MAYOR DE MÁQUINAS DE OFICINAS, CÁLCULO Y CONTABILIDAD	1	1	0
VENTA AL POR MAYOR DE MUEBLES METÁLICOS E INSTALACIONES PARA OFICINAS	1	1	0
VENTA AL POR MAYOR DE PAPELES PARA PARED, REVESTIM.P/PISOS DE GOMA,ETC	1	1	0
VENTA AL POR MENOR DE ANTIGÜEDADES	1	1	0
VENTA AL POR MENOR DE MUEBLES USADOS	1	1	0

VENTA AL POR MENOR DE PRODUCTOS LÁCTEOS	38	1	-37
VENTA EN COMISIÓN DE AUTOS, CAMIONETAS Y UTILITARIOS USADOS	1	1	0
VENTA EN COMISIÓN DE VEHÍCULOS AUTOMOTORES , NUEVOS N.C.P.	1	1	0
VTA POR MAYOR DE PROD.INTERMEDIOS N.C.P., DESECHOS DE PAPEL, ETC...	2	1	-1
ACABADO DE PRODUCTOS TEXTILES	2	2	0
ASLAM. TERMICO, ACÚSTICO, HÍDRICO Y ANTIVIBRATORIO	2	2	0
ALQUILER DE EQUIPO DE CONSTRUCCIÓN O DEMOLICIÓN DOTADO DE OPERARIOS		2	
ALQUILER DE MAQUINARIA Y EQUIPO DE OFICINA, INCLUSO COMPUTADORAS	5	2	-3
COLOCACIÓN DE CRISTALES EN OBRA	2	2	0
CONFEC.DE PRENDAS DE VESTIR N.C.P., EXCEPTO PRENDAS DE PIEL Y DE CUERO	1	2	1
DEMOLICIÓN Y VOLADURA DE EDIFICIOS Y DE SUS PARTES	12	2	-10
ELABORACIÓN DE ALIMENTOS PREPARADOS PARA ANIMALES	2	2	0
ELABORACIÓN DE JUGOS NAT.Y SUS CONCENT., DE FRUTAS, HORTAL.Y LEGUMBRES	2	2	0
FABRICACIÓN DE ART. DE CEMENTO, FIBROCEMENTO Y YESO, EXCEPTO MOSAICOS	2	2	0
FABRICACIÓN DE MAQUINARIA DE USO ESPECIAL N.C.P.	15	2	-13
FABRICACIÓN DE MAQUINARIA DE USO GENERAL N.C.P.	4	2	-2
FABRICACIÓN DE PAPEL Y CARTÓN ONDULADO Y DE ENVASES DE PAPEL Y CARTÓN	2	2	0
FABRICACIÓN DE PRODUCTOS DE CAUCHO N.C.P.	2	2	0
INDUSTRIAS BÁSICAS DE HIERRO Y ACERO	1	2	1
LAV.Y LIMPIEZA DE ART.DE TELA,CUERO,ETC,LIMP. EN SECO EN TINTORERÍAS	7	2	-5
LAV.Y LIMPIEZA DE ART.DE TELA,CUERO,ETC,LIMPIEZA EN SECO EN OTROS		2	
OBTENCIÓN Y DOTACIÓN DE PERSONAL		2	
OTROS SERV.DE CONTABIL.Y TENEDURÍA DE LIBROS, AUDIT.Y ASESORIA FISCAL	4	2	-2
REPARACIÓN DE MAQUINARIA DE USO GENERAL N.C.P.	3	2	-1
REPARACIÓN DE RELOJES Y JOYAS		2	
SERVICIOS DE ALMACENAMIENTO Y DEPOSITO	11	2	-9
SERVICIOS DE CORREOS	2	2	0
SERVICIOS DE SEGUROS A LAS PERSONAS EXCEPTO LOS DE SALUD Y DE VIDA	2	2	0
SERVICIOS DE TRANSPORTE DE ANIMALES	4	2	-2
SERVICIOS RELACIONADOS CON BASES DE DATOS	2	2	0
VENTA AL POR MAYOR DE INSTR. MEDICO Y ODONTOLOGÍA ARTO ORTOPÉDICOS	4	2	-2
VENTA AL POR MAYOR DE LIBROS, DIARIOS Y REVISTAS	3	2	-1
VENTA AL POR MAYOR DE MUEBLES NO METÁLICOS E INSTALAC.P/LA INDUSTRIA	2	2	0
VENTA AL POR MAYOR DE PESCADO	4	2	-2
VENTA AL POR MAYOR DE PROD.INTERM., DESPERDICIOS Y DESECHOS N.C.P.	4	2	-2
VENTA AL POR MAYOR DE SUSTANCIAS QUÍMICAS E INDUSTRIALES	4	2	-2
VENTA AL POR MENOR DE DIARIOS Y REVISTAS	1	2	1
VENTA AL POR MENOR POR CORREO,T.V.,INTERNET Y OTROS MEDIOS DE COMUNIC.		2	
CONSTRUCCIÓN, REFORMA Y REPARACIÓN DE OBRAS HIDRÁULICAS	2	3	1
ELABORACIÓN PRIMARIA N.C.P. DE MINERALES NO METÁLICOS	3	3	0
EXTRACCIÓN Y AGLOMERACIÓN DE CARBÓN	3	3	0
FABR.DE LÁPICES, BOLÍGRAFOS, SELLOS Y ART. PARA OFICINAS Y ARTISTAS	4	3	-1
FABRIC. DE MALETAS, BOLSOS, ART. DE TALABARTERÍA Y ART.DE CUERO N.C.P.	3	3	0
FABRIC.DE PROD.PLASTICOS EN FORMAS BÁSICAS Y ART.DE PLÁSTICO N.C.P	3	3	0
FABRICACIÓN DE ARTÍCULOS CONFEC.DE MATER.TEXT., EXCEPTO PRENDAS VESTIR	3	3	0
FABRICACIÓN DE MAQUINARIA DE OFICINA, CONTABILIDAD E INFORMÁTICA	5	3	-2
FABRICACIÓN DE TAPICES Y ALFOMBRAS	3	3	0
PERFORACIÓN DE POZOS DE AGUA	6	3	-3
REPAR.DE TRANSMISORES DE RADIO Y T.V. Y DE APAR. P/TELEFONÍA Y TELEGR.	3	3	0
REPARACIÓN DE AMORTIGUADORES, ALINEAC.DE DIREC.Y BALANCEO DE RUEDAS	6	3	-3
REPARACIÓN DE CÁMARAS Y CUBIERTAS	4	3	-1
SERV. AUXILIARES PARA LOS SERV.GRALES DE LA ADMINISTR.PUBLICA N.C.P.	1	3	2

SERVICIOS DE AGENCIAS DE NOTICIAS Y SERVICIOS DE INFORMACIÓN	2	3	1
SERVICIOS DE CONSULTORES EN EQUIPO DE INFORMÁTICA	2	3	1
SERVICIOS DE SANEAMIENTO PUBLICO N.C.P.	7	3	-4
SERVICIOS SOCIALES SIN ALOJAMIENTO	4	3	-1
VENTA AL POR MAYOR DE CALZADO EXCEPTO EL ORTOPÉDICO	3	3	0
VENTA AL POR MAYOR DE MAQ.,EQUIPOS E IMPL.DE USO ESPECIAL N.C.P.	1	3	2
VENTA AL POR MAYOR DE MAQUINAS, EQUIPO Y MATERIALES CONEXOS N.C.P.	3	3	0
VENTA AL POR MAYOR DE PROD.INTERM.,N.C.P. DESPERD.Y DESECHOS METÁLICOS	2	3	1
VENTA AL POR MAYOR DE PRODUCTOS DE CAUCHO Y GOMA	5	3	-2
VENTA AL POR MENOR DE ABONOS Y FERTILIZANTES	3	3	0
VENTA AL POR MENOR DE PESCADOS Y PRODUCTOS DE LA PESCA	2	3	1
VENTA DE AUTOS, CAMIONETAS Y UTILITARIOS USADOS, EXCEPTO EN COMISIÓN	9	3	-6
VENTA EN COMISIÓN DE VEHÍCULOS AUTOMOTORES USADOS N.C.P.	4	3	-1
VTA POR MAYOR DE EQUIPO PROFES.Y CIENT.E INSTR.DE MEDIDA Y DE CONTROL	2	3	1
VTA POR MAYOR DE INSTR.MUSICALES, EQUIPOS DE SONIDO, CASETES DE AUDIO		3	
VTA POR MAYOR DE MUEBLES METAL.E INSTALAC.P/LA INDUSTRIA, EL COMERCIO	4	3	-1
VTA POR MAYOR DE MUEBLES NO METÁLICOS EXCEPTO DE OFICINA ; ETC...	4	3	-1
VTA POR MAYOR DE PROD.TEXTIL.,EXCEPTO PRENDAS Y ACCES.DE VESTIR N.C.P.	2	3	1
COMPOSICIÓN Y REPRESENT. DE OBRAS TEATRALES,MUSICALES Y ARTÍSTICAS	1	4	3
CONSTRUCCIÓN DE EMBARCACIONES DE RECREO Y DEPORTE	6	4	-2
CORTE, TALLADO Y ACABADO DE LA PIEDRA	8	4	-4
EXTRACCIÓN DE PRODUCTOS FORESTALES DE BOSQUES CULTIVADOS	2	4	2
FABRIC.DE COJINETES; ENGRANAJ.; TRENS DE ENGR.Y PIEZAS DE TRANSMISIÓN	2	4	2
FABRICACIÓN DE CALZADO DE CUERO, EXCEPTO EL ORTOPÉDICO	6	4	-2
FABRICACIÓN DE COSMÉTICOS, PERFUMES Y PRODUCTOS DE HIGIENE Y TOCADOR	2	4	2
FABRICACIÓN DE EQUIPO DE CONTROL DE PROCESOS INDUSTRIALES	3	4	1
FUNDICIÓN DE METALES NO FERROSOS	5	4	-1
LAVADO AUTOMÁTICO Y MANUAL	17	4	-13
MANTENIMIENTO Y REPARACIÓN DE MOTOCICLETAS	4	4	0
PRODUCCIÓN DE LECHE	4	4	0
REPARACIÓN DE MOTORES, GENERADORES Y TRANSFORMADORES ELÉCTRICOS	8	4	-4
SERVICIOS DE AGENTES DE MERCADO ABIERTO "PUROS"	4	4	0
SERVICIOS DE COSECHA MECÁNICA	5	4	-1
SERVICIOS DE HOGARES PRIVADOS QUE CONTRATAN SERVICIO DOMESTICO		4	
VENTA AL POR MAYOR DE PRENDAS Y ACCESORIOS DE VESTIR	4	4	0
VENTA AL POR MAYOR DE PRODUCTOS QUÍMICOS DERIVADOS DEL PETRÓLEO	2	4	2
VENTA AL POR MENOR DE ART.USADOS N.C.P. EXCLUIDOS AUTOMOT.Y MOTOS	2	4	2
VENTA AL POR MENOR DE SEMILLAS	5	4	-1
VENTA DE VEHÍCULOS AUTOMOTORES, NUEVOS N.C.P.	7	4	-3
VTA POR MAYOR DE ACEITES,AZUCAR,CAFE,TE,YERBA MATE Y OTRAS INFUSIONES	6	4	-2
<i>Presentaron entre 5 y 10 empleados en el 2006</i>			
ALQ.DE EQUIPO DE TRANSP.PARA VIA TERREST.SIN OPERARIOS NI TRIPULACIÓN	7	5	-2
CONFECCIÓN DE INDUMENT.DE TRABAJO, UNIFORMES,GUARDAPOLVOS Y ACCESORIOS	5	5	0
ENSEÑANZA INICIAL Y PRIMARIA	5	5	0
ENSEÑANZA SECUNDARIA DE FORMACIÓN TÉCNICA Y PROFESIONAL	2	5	3
FABRICACIÓN DE EQUIPO ELÉCTRICO N.C.P.	6	5	-1
FABRICACIÓN DE PRODUCTOS MINERALES NO METÁLICOS N.C.P.	3	5	2
FORJADO, PRENSADO, ESTAMPADO Y LAMINADO DE METALES; PULVIMETALURGIA	5	5	0
INSTALACIONES DE CARPINTERÍA, HERRERÍA DE OBRA Y ARTÍSTICA	4	5	1
INVEST.Y DESARROLLO EXPERIM.EN EL CAMPO DE LAS CIENCIAS MEDICAS	5	5	0
MATANZA DE GANADO BOVINO Y PROCESAMIENTO DE SU CARNE	21	5	-16
OBRAS DE INGENIERÍA CIVIL N.C.P.	7	5	-2

SALADERO Y PELADERO DE CUEROS DE GANADO BOVINO	5	5	0
SERV. DE ARQUIT.E ING. Y SERV. CONEXOS DE ASESORAM. POR CONSTRUCTORES	5	5	0
SERV. DE ARQUIT.E ING. Y SERV. CONEXOS DE ASESORAM. POR ING.Y AGRIMEN.	2	5	3
SERV.DE ALQUILER Y EXPLOT. DE INMUEBLES PARA FIESTAS,CONVENCIONES	5	5	0
SERVICIO DE TRANSPORTE AUTOMOTOR DE PASAJEROS PARA EL TURISMO	5	5	0
SERVICIOS DE DEPURACIÓN DE AGUAS RESIDUALES, ALCANTARILLADO Y CLOACAS	4	5	1
SERVICIOS DE SALONES Y PISTAS DE BAILE	3	5	2
VENTA AL POR MAYOR DE EQUIPOS Y APAR.DE RADIO, T.V. Y COMUNICACIONES	3	5	2
VENTA AL POR MENOR DE BOMBONES Y DEMÁS PRODUCTOS DE CONFITERÍA	5	5	0
VENTA AL POR MENOR DE CONFECCIONES PARA EL HOGAR	7	5	-2
VENTA AL POR MENOR DE CRISTALES, ESPEJOS, MAMPARAS Y CERRAMIENTOS	13	5	-8
FABRICACIÓN DE GAS Y DISTRIBUC.DE COMBUSTIBLES GASEOSOS POR TUBERÍAS	5	6	1
INST. Y REPAR.DE CANOS DE ESCAPE	11	6	-5
SERV. DE INTERMEDIACIÓN FINANCIERA REALIZADA POR SOCIEDADES DE AHORRO	6	6	0
VENTA AL POR MAYOR DE ARTÍCULOS DE BAZAR Y MENAJE	9	6	-3
VENTA AL POR MAYOR DE BEBIDAS NO ALCOHÓLICAS	7	6	-1
VENTA AL POR MAYOR DE HIERRO Y ACERO	12	6	-6
VENTA AL POR MAYOR DE PRODUCTOS DE MADERA EXCEPTO MUEBLES	12	6	-6
VENTA AL POR MENOR DE ABERTURAS	5	6	1
VENTA AL POR MENOR DE ARTÍCULOS REGIONALES Y DE TALABARTERÍA	8	6	-2
VENTA AL POR MENOR DE FLORES Y PLANTAS NATURALES Y ARTIFICIALES	7	6	-1
VENTA AL POR MENOR DE PRODUCTOS DE PANADERÍA, EXCEPTO PAN	12	6	-6
VENTA AL POR MAYOR DE MAQ.,EQUIPOS E IMPL.DE USO EN IMPRENT.,ARTES GRAFICAS	12	6	-6
EDICIÓN DE PERIÓDICOS, REVISTAS Y PUBLICACIONES PERIÓDICAS	9	7	-2
FABR.DE CARROC.PARA VEHÍCULOS AUTOM.; FABRIC. REMOLQ.Y SEMIRREMOLQUES	8	7	-1
FABRICACIÓN DE TEJIDOS TEXTILES, INCLUSO EN HILAND.Y TEJED. INTEGRADAS	9	7	-2
INSTALAC. DE GAS, AGUA, SANIT.Y DE CLIMATIZ., CON SUS ARTEF.CONEXOS	14	7	-7
INSTALACIONES PARA EDIFICIOS Y OBRAS DE INGENIERÍA CIVIL N.C.P.	6	7	1
INVEST.Y DESARROLLO EXPERIM.EN EL CAMPO DE LA INGENIERÍA Y LA TECNOL.	5	7	2
PINTURA Y TRABAJOS DE DECORACIÓN	10	7	-3
REPARACIÓN DE MAQUINARIA DE USO ESPECIAL N.C.P.	11	7	-4
SERVICIO DE TRANSPORTE ESCOLAR	8	7	-1
SERVICIOS DE HOSPITAL DE DÍA	14	7	-7
TERMINACIÓN DE EDIFICIOS Y OBRAS DE INGENIERÍA CIVIL N.C.P.	10	7	-3
VENTA AL POR MAYOR DE MATERIALES Y PRODUCTOS DE LIMPIEZA	6	7	1
VENTA AL POR MAYOR DE PINTURAS Y PRODUCTOS CONEXOS	10	7	-3
VENTA AL POR MAYOR DE PRODUCTOS FARMACÉUTICOS Y VETERINARIOS	12	7	-5
VENTA AL POR MENOR DE FIAMBRES Y PRODUCTOS DE ROTISERÍA	7	7	0
VENTA AL POR MENOR DE INSTR.MUSIC.,EQUIPOS DE SONIDO,CASETES DE AUDIO	17	7	-10
VENTA DE VEHÍCULOS AUTOMOTORES USADOS N.C.P., EXCEPTO EN COMISIÓN	12	7	-5
CRÍA DE GANADO N.C.P.	8	8	0
ELABORACIÓN DE FIAMBRES Y EMBUTIDOS	12	8	-4
FABRICACIÓN DE LÁMPARAS ELÉCTRICAS Y EQUIPO DE ILUMINACIÓN	7	8	1
FABRICACIÓN DE MAQUINARIA PARA LA ELABOR.DE ALIMENTOS,BEBIDAS Y TABACO	16	8	-8
SERV. CONEXOS A LA PRODUCCIÓN DE ESPECTÁCULOS TEATRALES Y MUSICALES	8	8	0
SERV.DE SEGUROS PATRIM.EXCEPTO LOS DE LAS ASEGUR.DE RIESGO DE TRABAJO	8	8	0
SERVICIOS DE EMERGENCIAS Y TRASLADOS	11	8	-3
SERVICIOS DE MANIPULACIÓN DE CARGA	8	8	0
SERVICIOS DE TRATAMIENTO DE BELLEZA, EXCEPTO LOS DE PELUQUERÍA	6	8	2
SERVICIOS PARA EL MANTENIMIENTO FÍSICO-CORPORAL	9	8	-1
SERVICIOS PECUARIOS N.C.P.	9	8	-1
SERVICIOS VETERINARIOS BRINDADOS POR VETERINARIOS	8	8	0

VENTA AL POR MAYOR DE MAQ.,EQUIPOS E IMPL.DE USO EN LOS SECTORES AGROP	6	8	2
VENTA AL POR MAYOR DE MAQUINAS - HERRAMIENTA DE USO GENERAL	8	8	0
VENTA AL POR MAYOR, EN COMIS.O CONSIGNAC.DE ALIMENTOS,BEBIDAS Y TABACO	8	8	0
VENTA AL POR MENOR DE CÁMARAS Y CUBIERTAS	12	8	-4
VENTA AL POR MENOR DE MATERIALES Y PRODUCTOS DE LIMPIEZA	13	8	-5
VENTA POR MENOR DE TRICICLOS Y BICICLETAS	9	8	-1
VTA POR MAYOR DE EQUIPOS INFORMAT.Y MAQ.ELECTRON.DE ESCRIBIR Y CALC.	9	8	-1
CULTIVO DE OLEAGINOSAS EXCEPTO EL DE SEMILLAS PARA SIEMBRA	12	9	-3
FABRIC.DE PROD.DE LABORAT., SUSTANCIAS QUÍMICAS MEDIC.Y PROD.BOTANICOS	10	9	-1
PROVISIÓN DE COMIDAS PREPARADAS PARA EMPRESAS	17	9	-8
RECICLAMIENTO DE DESPERDICIOS Y DESECHOS NO METÁLICOS	4	9	5
SERVICIOS MAYORISTAS DE AGENCIAS DE VIAJES	13	9	-4
SERVICIOS ODONTOLÓGICOS	9	9	0
VENTA AL POR MAYOR DE ARTÍCULOS DE ÓPTICA Y DE FOTOGRAFÍA	11	9	-2
VENTA AL POR MAYOR DE COMBUSTIBLES Y LUBRICANTES PARA AUTOMOTORES	12	9	-3
VENTA AL POR MAYOR DE MATERIAS AGRICOLAS Y DE LA SELVICULTURA	8	9	1
VENTA AL POR MAYOR DE VINO	10	9	-1
VENTA AL POR MAYOR Y/O EN COMISIÓN O CONSIGNACIÓN DE PROD. AGRICOLAS	13	9	-4
VENTA AL POR MENOR DE BATERÍAS	12	9	-3
VENTA AL POR MENOR DE LUBRICANTES PARA VEHÍCULOS AUTOM.Y MOTOCICLETAS	11	9	-2
VENTA AL POR MENOR DE VINOS	15	9	-6
<i>Presentaron entre 10 y 30 empleados en el 2006</i>			
CULTIVO DE BULBOS, BROTES, RAÍCES Y HORTALIZAS DE FRUTO		10	
EDICIÓN DE LIBROS, FOLLETOS, PARTITURAS Y OTRAS PUBLICACIONES	8	10	2
INSTALACIONES DE ASCENSORES, MONTACARGAS Y ESCALERAS MECÁNICAS	7	10	3
OTROS SERVICIOS AUXILIARES A LOS SERVICIOS DE SEGUROS N.C.P.	10	10	0
REPAR.ELECTR., DEL TABLERO E INSTRUM.; REPAR.Y RECARGA DE BATERÍAS	13	10	-3
REPARACIÓN DE EQUIPO ELÉCTRICO N.C.P.	5	10	5
SERV.DE TRANSMISIÓN N.C.P. DE SONIDO, IMÁGENES, DATOS U OTRA INFORM.	10	10	0
SERVICIOS COMPLEMENTARIOS PARA EL TRANSPORTE POR AGUA N.C.P.	8	10	2
VENTA AL POR MENOR DE ART.DE DEPORTE, EQUIPOS E INDUMENTARIA DEPORTIVA	14	10	-4
VENTA AL POR MENOR DE BEBIDAS, EXCEPTO VINOS	15	10	-5
VENTA AL POR MENOR DE MADERAS Y ART.DE MADERA Y CORCHO EXCEPTO MUEBLES	15	10	-5
TERMINACIÓN Y REVESTIMIENTO DE PAREDES Y PISOS	11	11	0
ENSAYOS Y ANÁLISIS TÉCNICOS		11	
FABRICACIÓN DE MATERIAS QUÍMICAS ORGÁNICAS BÁSICAS, N.C.P.	1	11	10
SERVICIOS AUXILIARES A LA INTERMEDIACIÓN FINANCIERA .N.C.P.	15	11	-4
SERVICIOS COMPLEMENTARIOS DE APOYO TURÍSTICO	4	11	7
SERVICIOS COMPLEMENTARIOS PARA EL TRANSPORTE TERRESTRE N.C.P.	8	11	3
SERVICIOS DE SALONES DE JUEGOS	11	11	0
TALLERES DE REPARACIONES DE EMBARCACIONES	14	11	-3
VENTA AL POR MENOR DE ARTÍCULOS PARA PLOMERÍA E INSTALACIÓN DE GAS	11	11	0
VENTA AL POR MENOR DE PINTURAS Y PRODUCTOS CONEXOS	18	11	-7
VENTA AL POR MENOR DE PRODUCTOS VETERINARIOS Y ANIMALES DOMÉSTICOS	18	11	-7
VENTA AL POR MENOR DE ROPA INT., MEDIAS, PRENDAS P/DORMIR Y P/LA PLAYA	20	11	-9
VENTA AL POR MENOR DE TABACO, CIGARROS Y CIGARRILLOS EN KIOSCOS	16	11	-5
VTA POR MAYOR DE PAPEL, CARTÓN, MATER.DE EMBALAJE Y ART.DE LIBRERÍA	20	11	-9
CULTIVO DE CEREALES EXCEPTO LOS FORRAJ. Y LOS DE SEMILLAS PARA SIEMBRA	10	12	2
EXPENDIO DE HELADOS	15	12	-3
FABRICACIÓN DE ENVASES PLÁSTICOS	20	12	-8
VENTA AL POR MAYOR DE PAN, PRODUCTOS DE CONFITERÍA Y PASTAS FRESCAS	35	12	-23
VTA POR MENOR DE ART.DE COLECCIÓN, OBRAS DE ARTE Y ART.NUEVOS N.C.P.	9	12	3

ENSEÑANZA PARA ADULTOS Y SERVICIOS DE ENSEÑANZA N.C.P.	7	13	6
FABRICACIÓN DE PRODUCTOS QUÍMICOS N.C.P.	24	13	-11
SERVICIOS AGRICOLAS N.C.P	13	13	0
SERVICIOS DE GESTIÓN Y LOGÍSTICA PARA EL TRANSPORTE DE MERCADERÍAS	13	13	0
VENTA AL POR MAYOR DE PRODUCTOS COSMÉTICOS, DE TOCADOR Y DE PERFUM.	12	13	1
VENTA AL POR MENOR DE ARMAS Y ARTÍCULOS DE CAZA	27	13	-14
VENTA AL POR MENOR DE COLCHONES Y SOMIERES	17	13	-4
VENTA AL POR MENOR EN HIPERMERC.C/PREDOMINIO DE PROD. ALIMENT.Y BEBIDAS	13	13	0
CAPTACIÓN, DEPURACIÓN Y DISTRIBUCIÓN DE AGUA DE FUENTES SUBTERRÁNEAS	14	14	0
OTROS SERVICIOS DE ESPECTÁCULOS ARTÍSTICOS Y DE DIVERSIÓN N.C.P.	12	14	2
SERVICIO DE TRANSPORTE AUTOMOTOR URBANO REGULAR DE PASAJEROS	137	14	-123
SERVICIOS BRINDADOS POR CONTADORES Y PROFES. EN CIENCIAS ECONÓMICAS	12	14	2
SERVICIOS DE CORREDORES Y AGENCIAS DE SEGUROS	11	14	3
SERVICIOS DE FOTOGRAFÍA	15	14	-1
VENTA AL POR MENOR DE ART.DE MARROQUINERÍA, PARAGUAS Y SIMILARES N.C.P	19	14	-5
VENTA AL POR MENOR DE FUEL OIL, GAS EN GARRAFAS, CARBÓN Y LENA	28	14	-14
VENTA AL POR MENOR DE LIBROS Y PUBLICACIONES	25	14	-11
ELABORACIÓN DE PRODUCTOS LÁCTEOS N.C.P.	20	15	-5
FABRICACIÓN DE MOSAICOS	24	15	-9
VENTA AL POR MAYOR ARTÍCULOS DE USO DOMESTICO Y/O PERSONAL N.C.P	8	15	7
VENTA AL POR MENOR DE INDUMENTARIA PARA BEBES Y NIÑOS	23	15	-8
MANTENIM.Y REPARACIÓN DE MAQ.DE OFICINA, CONTABILIDAD E INFORMÁTICA	16	16	0
SERV.DE CONTABILIDAD Y TENEDURÍA DE LIBROS, AUDIT.Y ASESORIA FISCAL	16	16	0
SERVICIOS DE RADIO Y TELEVISIÓN	16	16	0
VENTA AL POR MAYOR DE ARTÍCULOS DE FERRETERÍA	33	16	-17
VENTA AL POR MENOR DE PAPELES PARA PARED, REVESTIM.P/PISOS	14	16	2
EJECUCIÓN Y MANTENIMIENTO DE INSTALACIONES ELÉCTRICAS Y ELECTR. N.C.P.	19	17	-2
ELABORACIÓN DE PESCADO Y PRODUCTOS DE PESCADO	18	17	-1
ELABORACIÓN DE SODAS	12	17	5
FABR.DE PARTES; PIEZAS Y ACCES. PARA VEHIC.AUTOM. Y SUS MOTORES	28	17	-11
FABRICACIÓN DE MUEBLES Y PARTES DE MUEBLES, PRINCIPALMENTE DE MADERA	32	17	-15
OTROS SERVICIOS DE ENTRETENIMIENTO N.C.P.	12	17	5
SERVICIOS RELACIONADOS CON LA IMPRESIÓN	34	17	-17
VENTA AL POR MAYOR DE FIAMBRES, QUESOS Y PRODUCTOS LÁCTEOS	29	17	-12
VENTA AL POR MAYOR EN COMIS.O CONSIG.DE ENERGÍA ELÉCTRICA, GAS Y COMBUST.	17	17	0
ALQUILER DE EFECTOS PERSONALES Y ENSERES DOMÉSTICOS N.C.P.	16	18	2
FABRIC.DE PRODUCTOS DE MADERA N.C.P; FABRIC.DE ART.DE CORCHO, PAJA	20	18	-2
SERV. DE ARQUIT.E ING. Y SERV. CONEXOS DE ASESORAM. TÉCNICO	14	18	4
SERV.DE ORGANIZ., DIRECCIÓN Y GESTIÓN DE PRÁCTICAS DEPORTIVAS	15	18	3
SERVICIOS DE LAS ENTIDADES FINANCIERAS NO BANCARIAS	8	18	10
SERVICIOS DE PRODUCTORES Y ASESORES DE SEGUROS	23	18	-5
SERVICIOS DE TRATAMIENTO	54	18	-36
SERVICIOS PRESTADOS POR PLAYAS DE ESTACIONAMIENTO Y GARAJES	22	18	-4
CRÍA DE GANADO BOVINO -EXCEPTO EN CABAÑAS Y PARA PRODUCCIÓN DE LECHE	10	19	9
VENTA AL POR MAYOR DE CERVEZA	24	19	-5
VENTA AL POR MENOR DE GOLOSINAS	23	19	-4
OTROS SERV.DE ARQUIT.E INGEN.Y SERV.CONEXOS DE ASESORAM.TECNICO N.C.P.	10	20	10
REPARAC.DE MOTORES Y TURBINAS, EXCEPTO MOT.P/AERONAVES,AUTOMOT.Y MOTOS	21	20	-1
SERV.DE EXPLOT.DE INFRAESTR.PARA EL TRANSP.TERRESTRE; PEAJES Y OTROS	21	20	-1
HERRERÍA DE OBRA	24	21	-3
SERVICIOS DE ESPARCIMIENTO RELACIONADAS CON JUEGOS DE AZAR Y APUESTAS	26	21	-5
VENTA AL POR MENOR DE ART. TEXTILES N.C.P. EXCEPTO PRENDAS DE VESTIR	31	21	-10

VTa POR MENOR DE HUEVOS,CARNE DE AVES Y PROD.DE GRANJA Y DE CAZA N.C.P	17	21	4
MOVIMIENTO DE SUELOS Y PREPARACIÓN DE TERRENOS PARA OBRAS N.C.P.	20	22	2
REPARACIÓN DE ARTÍCULOS N.C.P.	39	22	-17
VENTA AL POR MENOR DE FRUTAS, LEGUMBRES Y HORTALIZAS FRESCAS	12	22	10
ELABORACIÓN DE PASTAS ALIMENTARIAS FRESCAS	27	23	-4
FABR.DE MUEBLES, Y DE OTROS MATERIALES (METAL, PLÁSTICO, ETC.)	19	23	4
FABRICACIÓN DE MAQUINARIA METALÚRGICA	18	23	5
SERVICIOS MINORISTAS DE AGENCIAS DE VIAJES	31	23	-8
VENTA AL POR MAYOR DE ARTÍCULOS PARA LA CONSTRUCCIÓN N.C.P.	31	23	-8
VENTA DE MOTOCICL.Y DE SUS PARTES, PIEZAS Y ACCES., EXCEPTO EN COMIS.	42	23	-19
VENTA POR MAYOR DE CARNES ROJAS, MENUDENCIAS Y CHACINADOS FRESCOS, ETC	21	23	2
ALQUILER DE MAQUINARIA Y EQUIPO N,C,P., SIN PERSONAL	43	24	-19
ELABORACIÓN INDUSTRIAL DE HELADOS	39	24	-15
EXTRACCIÓN DE ARENAS, CANTO RODADO Y TRITURADOS PETREOS	24	24	0
REPARACIÓN Y PINTURA DE CARROC.; COLOC.DE GUARDABARROS Y PROTECC.EXT.	40	24	-16
SERVICIOS BURSÁTILES DE MEDIACIÓN O POR CUENTA DE TERCEROS	32	24	-8
SERVICIOS DE PELUQUERÍA	32	24	-8
SERVICIOS DE TRANSMISIÓN DE RADIO Y TELEVISIÓN	16	24	8
VENTA AL POR MENOR DE ARTÍCULOS DE ILUMINACIÓN	34	25	-9
REPARACIÓN DE MAQUINARIA METALÚRGICA	15	26	11
VENTA AL POR MENOR DE ARTÍCULOS DE RELOJERÍA, JOYERÍA Y FANTASÍA	27	26	-1
ACTIV.ESPECIALIZ.DE CONSTR. N.C.P., EXCEPTO MONTAJES INDUSTRIALES	16	27	11
VENTA AL POR MAYOR DE ARTÍCULOS DE ILUMINACIÓN	29	27	-2
VENTA AL POR MENOR DE PAN	42	27	-15
VENTA AL POR MENOR DE PRODUCTOS COSMÉTICOS Y DE PERFUMERÍA	40	27	-13
VENTA EN COMISIÓN DE AUTOS, CAMIONETAS Y UTILITARIOS, NUEVOS	27	27	0
PROCESAMIENTO DE DATOS	7	28	21
VENTA AL POR MENOR DE HILADOS, TEJIDOS Y ARTÍCULOS DE MERCERÍA	31	28	-3
SERV.DE IMPRESIÓN HELIOGRAFIÍA, FOTOCOPIA Y OTRAS FORMAS DE REPRODUCC.	28	29	1
VENTA AL POR MENOR DE INDUMENTARIA DE TRABAJO,UNIFORMES Y GUARDAPOLVOS	6	29	23
<i>Presentaron entre 30 y 50 empleados en el 2006</i>			
SERVICIOS DE COMUNICACIÓN POR MEDIO DE TELÉFONO, TELÉGRAFO Y TELEX	76	30	-46
VENTA AL POR MAYOR DE PARTES, PIEZAS Y ACCES.DE VEHÍCULOS AUTOMOTORES	48	30	-18
SERVICIOS DE CASAS Y AGENCIAS DE CAMBIO	33	31	-2
SERVICIOS DE EXPENDIO DE COMIDAS Y BEBIDAS EN CONFITERÍAS	30	31	1
VENTA AL POR MAYOR DE CHOCOLATES, GOLOSINAS Y PRODUCTOS PARA KIOSCOS	46	31	-15
VTa POR MENOR DE INSTRUMENTAL MEDICO Y ODONTOLOGÍA ARTO ORTOPÉDICOS	35	31	-4
REPARACIÓN DE ARTÍCULOS ELÉCTRICOS DE USO DOMESTICO	54	32	-22
VENTA AL POR MENOR DE CALZADO EXCEPTO EL ORTOPÉDICO	45	32	-13
SERVICIOS DE ATENCIÓN A ANCIANOS CON ALOJAMIENTO	63	33	-30
SERVICIOS JURÍDICOS BRINDADOS POR ABOGADOS Y PROCURADORES	28	33	5
SERVICIOS DE FINANCIACIÓN Y ACTIVIDADES FINANCIERAS N.C.P.	46	35	-11
FABRICACIÓN DE CUBIERTAS Y CÁMARAS		36	
VENTA AL POR MAYOR EN COMISIÓN O CONSIGNAC. DE MERCADERÍAS N.C.P.	61	36	-25
ELABORACIÓN DE PRODUCTOS ALIMENTICIOS N.C.P.	64	37	-27
PREPARACIÓN Y VENTA DE COMIDAS PARA LLEVAR N.C.P.	46	40	-6
SERV.DE TRANSP.AUTOMOTOR DE PASAJ.MEDIANTE TAXIS Y REMISES	45	40	-5
SERVICIOS DE ASOCIACIONES N.C.P.	31	40	9
VTa POR MENOR EXCEPTO LA ESPECIAL.,SIN PREDOM.DE PROD.ALIMENTARIOS	52	40	-12
VENTA AL POR MENOR DE PROD. ALIMENTARIOS N.C.P.,EN COMERCIOS ESPECIAL.	40	41	1
FABRIC.DE PROD.METALICOS PARA USO ESTRUCTURAL Y MONTAJE INDUSTRIAL	63	43	-20

VENTA AL POR MENOR DE JUGUETES Y ARTÍCULOS DE COTILLOS	46	43	-3
VENTA AL POR MENOR NO REALIZADA EN ESTABLECIMIENTOS N.C.P.	46	43	-3
ACTIVIDADES DE INFORMÁTICA N.C.P.	42	45	3
SERV.DE TRANSP.DE MERC.A GRANEL,INCLUIDO EL TRANSP.POR CAMIÓN CIST.	65	47	-18
VENTA AL POR MENOR DE ARTÍCULOS PARA EL HOGAR N.C.P.	65	47	-18
SERVICIOS HOSPITALARIOS N.C.P.	47	48	1
INDUSTRIAS MANUFACTURERAS N.C.P.	88	49	-39
<i>Presentaron entre 50 y 100 empleados en el 2006</i>			
SERVICIO DE TRANSPORTE URBANO DE CARGA N.C.P.	72	52	-20
VTa POR MENOR EN MINIMERC.C/ PREDOMINIO DE PROD. ALIMENT. Y BEBIDAS	122	56	-66
VENTA AL POR MENOR DE ARTÍCULOS DE ÓPTICA Y FOTOGRAFÍA	61	57	-4
VENTA AL POR MENOR DE PAPEL,CARTON,MATER.DE EMBALAJE Y ART.DE LIBRERÍA	105	58	-47
POMPAS FUNEBRES Y SERVICIOS CONEXOS	77	59	-18
VENTA AL POR MENOR DE CARNES ROJAS, MENUENCIAS Y CHACINADOS FRESCOS	67	59	-8
SERVICIOS DE EXPENDIO DE COMIDAS Y BEBIDAS EN BARES LÁCTEOS	36	60	24
VENTA AL POR MENOR DE ARTÍCULOS VARIOS, EXCEPTO TABACOS, CIGARROS	62	61	-1
SERVICIOS DE ASESORAMIENTO, DIRECCIÓN Y GESTIÓN EMPRESARIAL	36	62	26
VENTA AL POR MENOR DE PRODUCTOS DE ALMACEN Y DIETÉTICA	62	62	0
SERVICIO DE TRANSPORTE AUTOMOTOR INTERURBANO DE PASAJEROS	75	68	-7
VENTA AL POR MAYOR DE MERCANCÍAS N.C.P.	145	70	-75
VENTA AL POR MENOR DE MAQ.Y EQUIPOS PARA OFICINA Y SUS COMPONENTES	81	70	-11
VENTA AL POR MENOR DE MUEBLES EXCEPTO DE OFICINA,INDUSTRIA,COMERCIO	83	70	-13
VENTA AL POR MENOR DE ARTÍCULOS DE FERRETERÍA	83	71	-12
SERVICIOS DE DIAGNOSTICO BRINDADOS POR LABORAT. DE ANÁLISIS CLÍNICOS	80	75	-5
SERVICIOS DE PUBLICIDAD	91	75	-16
MONTAJES INDUSTRIALES	52	76	24
SERV.INMOBIL.REALIZADOS A CAMBIO DE UNA RETRIBUCION O POR CONTRATA	148	77	-71
VENTA AL POR MAYOR, EN COMISIÓN O CONSIGNACIÓN DE PRODUCTOS PECUARIOS	85	79	-6
IMPRESIÓN	104	80	-24
SERVICIOS DE INVESTIGACIÓN Y SEGURIDAD N.C.P.	151	82	-69
SERVICIOS DE CRÉDITO N.C.P.	99	85	-14
VENTA AL POR MAYOR DE PRODUCTOS ALIMENTICIOS N.C.P.	97	88	-9
MANTENIMIENTO Y REPARACIÓN DEL MOTOR N.C.P.; MECÁNICA INTEGRAL	124	90	-34
VENTA DE AUTOS, CAMIONETAS Y UTILITARIOS, NUEVOS, EXCEPTO EN COMISIÓN	102	91	-11
SERV.DE EXPENDIO DE COMIDAS Y BEBIDAS EN ESTABL.QUE EXPIDAN BEBIDAS	141	93	-48
ELABORACIÓN ARTESANAL DE PRODUCTOS DE PANADERÍA N.C.P.	169	95	-74
<i>Presentaron entre 100 y 500 empleados en el 2006</i>			
VENTA POR MENOR DE PARTES,PIEZAS Y ACCES.EXCEPTO CAMARAS,CUBIERTAS	121	100	-21
SERVICIOS DE ALOJAM.EN HOTELES, PENSIONES Y OTRAS RESIDENCIAS	172	101	-71
VENTA AL POR MENOR DE ARTEFACTOS PARA EL HOGAR, ELÉCTRICOS, A GAS, ETC	101	103	2
VENTA AL POR MAYOR Y EMPAQUE DE FRUTAS, LEGUMBRES Y HORTALIZAS FRESCAS	192	104	-88
VENTA AL POR MENOR DE ARTÍCULOS DE BAZAR Y MENAJE	180	105	-75
SERVICIOS DE ATENCIÓN MEDICA AMBULATORIA	94	110	16
VENTA AL POR MENOR DE MATERIALES DE CONSTRUCCIÓN N.C.P.	164	118	-46
FABRICACIÓN DE PRODUCTOS METÁLICOS N.C.P.	120	123	3
CONSTR., REFORMA Y REPAR.DE OBRAS DE INFRAESTR. DEL TRANSPORTE N.C.P	21	124	103
SERVICIOS PERSONALES N.C.P.	159	131	-28
SERVIC.DE EXPENDIO DE COMIDAS Y BEBIDAS EN BARES, CAFETERIAS Y PIZZER.	196	139	-57
SERVICIOS EMPRESARIALES N.C.P.	224	166	-58
RECOLECCIÓN, REDUCCIÓN Y ELIMINACIÓN DE DESPERDICIOS	281	171	-110
TRANSPORTE AUTOMOTOR DE CARGAS N.C.P.	245	183	-62
VENTA AL POR MENOR DE COMBUSTIBLE PARA VEHÍCULOS AUTOM.Y MOTOCICLETAS	274	191	-83



VENTA AL POR MENOR DE PRENDAS Y ACCES.DE VESTIR N.C.P. EXCEPTO CALZADO	316	221	-95
CONSTR., REFORMA Y REPAR.DE REDES DE ELECTR., GAS,AGUA,TELECOM.,ETC.	182	226	44
ELABORACIÓN INDUSTRIAL PRODUCTOS DE PANADERÍA, EXCL.GALLET.Y BIZCOCHOS	255	232	-23
SERV.INMOBIL.REALIZADOS POR CTA PROPIA,CON BIENES PROPIOS O ARRENDADOS	262	236	-26
SERVICIOS DE EXPENDIO DE COMIDAS Y BEBIDAS EN RESTAURANTES Y RECREOS	293	243	-50
SERV.DE CONSULTORES EN INFORMAT.Y SUMINISTROS DE PGMS DE INFORMÁTICA	226	263	37
VENTA AL POR MENOR DE PRODUCTOS FARMACÉUTICOS Y DE HERBORISTERÍA	340	268	-72
CONSTRUCCIÓN, REFORMA Y REPARACIÓN DE EDIFICIOS NO RESIDENCIALES	379	270	-109
SERVICIO DE TRANSPORTE AUTOMOTOR DE PASAJEROS N.C.P.	392	274	-118
SERVICIOS DE LIMPIEZA DE EDIFICIOS	330	279	-51
SERVICIOS DE INTERACCIÓN	327	299	-28
CONSTRUCCIÓN, REFORMA Y REPARACIÓN DE EDIFICIOS RESIDENCIALES	584	427	-157
<i>Presentaron mas de 500 empleados en el 2006</i>			
SERVICIOS RELACIONADOS CON LA SALUD HUMANA N.C.P.	819	543	-276
VTA POR MENOR EN SUPERMERC.C/PREDOMINIO PROD. ALIMENT. Y BEBIDAS	1310	902	-408
CAPTACIÓN, DEPURACIÓN Y DISTRIBUCIÓN DE AGUA DE FUENTES SUPERFICIALES	940	941	1
			-
Total general	16913	13438	3475

La Capital-Santo Tomé

En esta localidad, las actividades que se concentran en el grupo de menor cantidad de registros presentados ("menos de 5") han mostrado un incremento en el 2006 con respecto al año anterior, mientras que el resto de los grupos presenta una mayor estabilidad.

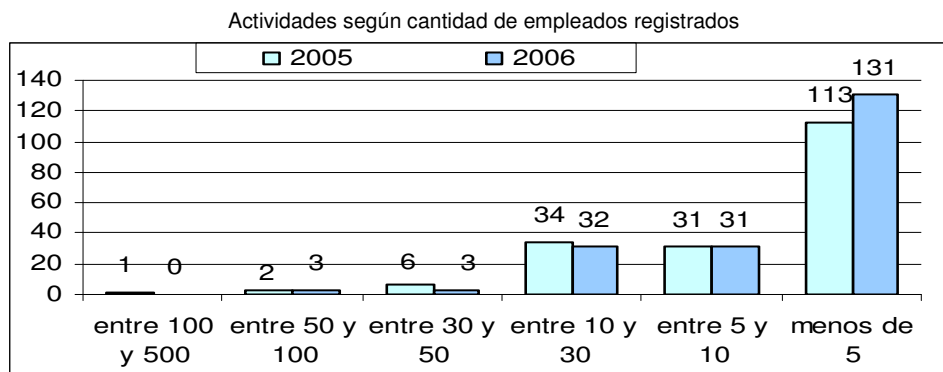

Elaborado por CES - BCSF en base a datos aportados por el Ministerio de Educación de la Provincia de Santa Fe

Se puede observar en el siguiente cuadro las actividades que mayor cantidad de empleados han incorporado en el último año respecto al anterior.

Actividades con mayor variación en la cantidad de empleados	2005	2006
FABRICACION DE ART. DE CEMENTO, FIBROCEMENTO Y YESO, EXCEPTO MOSAICOS	19	27
SERV. DE ARQUIT.E ING. Y SERV. CONEXOS DE ASESORAM. POR ING.Y AGRIMEN.	1	27
ACTIV.ESPECIALIZ.DE CONSTR. N.C.P., EXCEPTO MONTAJES INDUSTRIALES	24	29
CONSTRUCCION, REFORMA Y REPARACION DE EDIFICIOS NO RESIDENCIALES	12	77

Con respecto a la totalidad de actividades que han presentado declaraciones en el último año podemos mencionar, que cerca de la mitad no ha presentado cambios en la cantidad de empleados registrados, mientras que el 39% disminuyó la cantidad y el resto presenta un incremento

Comportamiento de actividades según cantidad de Empleados		
Sin Cambio	79	45%
Menor cantidad de empleados	68	39%
Mayor cantidad de empleados	29	16%

En el siguiente cuadro se enumera la totalidad de actividades que realizaron registros en el último año. Se puede mencionar que la totalidad de empleados registrados decreció de 1.703 a 1.410 del 2005 al 2006. Se destacan las actividades relacionadas con el sector de *Transporte, Servicios de la Salud y Fabricación de Productos Metálicos* debido a que mostraron una gran reducción de empleados.

Actividades	2005	2006	Var
<i>Presentaron menos de 5 empleados en el 2006</i>			
ALQ.DE EQUIPO DE TRANSP.PARA VIA TERREST.SIN OPERARIOS NI TRIPULACIÓN	1	1	0
ALQUILER DE EFECTOS PERSONALES Y ENSERES DOMÉSTICOS N.C.P.		1	
ALQUILER DE MAQUINARIA Y EQUIPO AGROPECUARIO, SIN OPERARIOS	1	1	0
CULTIVO DE CEREALES EXCEPTO LOS FORRAJ. Y LOS DE SEMILLAS PARA SIEMBRA	1	1	0
DISTRIBUCIÓN DE FILMES Y VIDEOSINTAS	1	1	0
FABRICACIÓN DE GENERADORES DE VAPOR		1	
FABRICACIÓN DE LÁMPARAS ELÉCTRICAS Y EQUIPO DE ILUMINACIÓN	1	1	0
FABRICACIÓN DE PRODUCTOS DE VIDRIO N.C.P.	1	1	0
INSTALACIONES DE CARPINTERÍA, HERRERÍA DE OBRA Y ARTÍSTICA		1	
OBRAS DE INGENIERÍA CIVIL N.C.P.	1	1	0
OTROS SERV.DE ARQUIT.E INGEN.Y SERV.CONEXOS DE ASESORAM.TECNICO N.C.P.	1	1	0

OTROS SERVICIOS DE ENTRETENIMIENTO N.C.P.	1	1	0
PRODUCCIÓN DE HUEVOS	1	1	0
PROVISIÓN DE COMIDAS PREPARADAS PARA EMPRESAS	1	1	0
REMOLQUES DE AUTOMOTORES		1	
REPARACIÓN DE BOMBAS; COMPRESORES; GRIFOS Y VÁLVULAS	1	1	0
REPARACIÓN DE CALZADO Y ARTÍCULOS DE MARROQUINERÍA	1	1	0
SERV. CONEXOS A LA PRODUCCIÓN DE ESPECTÁCULOS TEATRALES Y MUSICALES	1	1	0
SERV. DE INTERMEDIACIÓN FINANC.REALIZADA POR SOCIEDADES DE AHORRO	1	1	0
SERV.DE ALQUILER Y EXPLOT. DE INMUEBLES PARA FIESTAS,CONVENCIONES	5	1	-4
SERV.DE CONTABILIDAD Y TENEDURÍA DE LIBROS, AUDIT.Y ASESORIA FISCAL	2	1	-1
SERV.DE EXPENDIO DE COMIDAS Y BEBIDAS EN ESTABL.QUE EXPIDAN BEBIDAS	1	1	0
SERV.DE ORGANIZ., DIRECCIÓN Y GESTIÓN DE PRACTICAS DEPORTIVAS	1	1	0
SERV.DE SEGUROS PATRIM.EXCEPTO LOS DE LAS ASEGUR.DE RIESGO DE TRABAJO		1	
SERVICIOS DE CORREDORES Y AGENCIAS DE SEGUROS		1	
SERVICIOS DE COSECHA MECÁNICA	1	1	0
SERVICIOS DE DESPACHO DE BEBIDAS		1	
SERVICIOS DE EMERGENCIAS Y TRASLADOS		1	
SERVICIOS DE PELUQUERÍA	1	1	0
SERVICIOS DE TRANSPORTE DE CAUDALES Y OBJETOS DE VALOR		1	
VENTA AL POR MAYOR DE ARTÍCULOS DE FERRETERÍA		1	
VENTA AL POR MAYOR DE MATERIAS AGRICOLAS Y DE LA SELVICULTURA	1	1	0
VENTA AL POR MAYOR DE PAN, PRODUCTOS DE CONFITERÍA Y PASTAS FRESCAS	1	1	0
VENTA AL POR MAYOR DE PRENDAS Y ACCESORIOS DE VESTIR	1	1	0
VENTA AL POR MAYOR DE PRODUCTOS DE MADERA EXCEPTO MUEBLES	7	1	-6
VENTA AL POR MAYOR DE PRODUCTOS FARMACÉUTICOS Y VETERINARIOS	1	1	0
VENTA AL POR MAYOR DE VINO		1	
VENTA AL POR MAYOR Y EMPAQUE DE FRUTAS, LEGUMBRES Y HORTALIZAS FRESCAS	4	1	-3
VENTA AL POR MENOR DE ABONOS Y FERTILIZANTES	1	1	0
VENTA AL POR MENOR DE ARMAS Y ARTÍCULOS DE CAZA	1	1	0
VENTA AL POR MENOR DE BOMBONES Y DEMÁS PRODUCTOS DE CONFITERÍA	1	1	0
VENTA AL POR MENOR DE DIARIOS Y REVISTAS	1	1	0
VENTA AL POR MENOR DE FRUTAS, LEGUMBRES Y HORTALIZAS FRESCAS	2	1	-1
VENTA AL POR MENOR DE LIBROS Y PUBLICACIONES	1	1	0
VENTA AL POR MENOR DE PRODUCTOS VETERINARIOS Y ANIMALES DOMÉSTICOS	1	1	0
VENTA DE VEHÍCULOS AUTOMOTORES, NUEVOS N.C.P.		1	
VENTA EN COMISIÓN DE AUTOS, CAMIONETAS Y UTILITARIOS USADOS		1	
VENTA EN COMISIÓN DE VEHÍCULOS AUTOMOTORES , NUEVOS N.C.P.	1	1	0
VENTA POR MENOR DE TRICICLOS Y BICICLETAS	1	1	0
VTA POR MAYOR DE EQUIPOS INFORMAT.Y MAQ.ELECTRON.DE ESCRIBIR Y CALC.	2	1	-1
VTA POR MAYOR DE MAQ.,EQUIPOS E IMPL.DE USO EN IMPRENT.,ARTES GRAFICAS	1	1	0
VTA POR MAYOR DE PAPEL, CARTÓN, MATER.DE EMBALAJE Y ART.DE LIBRERÍA		1	
VTA POR MENOR DE ART.DE COLECCIÓN, OBRAS DE ARTE Y ART.NUEVOS N.C.P.	1	1	0
VTA POR MENOR DE HUEVOS,CARNE DE AVES Y PROD.DE GRANJA Y DE CAZA N.C.P	1	1	0
VTA POR MENOR DE INSTRUMENTAL MEDICO Y ODONTOLOGÍA ARTO ORTOPÉDICOS	1	1	0
APICULTURA	1	2	1
CRÍA DE GANADO BOVINO -EXCEPTO EN CABAÑAS Y PARA PRODUCCIÓN DE LECHE		2	
ELABORACIÓN DE HIELO	2	2	0
ELABORACIÓN DE PRODUCTOS ALIMENTICIOS N.C.P.	4	2	-2
ENSAYOS Y ANÁLISIS TÉCNICOS	2	2	0
FABRICACIÓN DE MOSAICOS	3	2	-1
FABRICACIÓN DE PRODUCTOS QUÍMICOS N.C.P.	7	2	-5
INDUSTRIAS MANUFACTURERAS N.C.P.	2	2	0

MANTENIM.Y REPARACIÓN DE MAQ.DE OFICINA, CONTABILIDAD E INFORMÁTICA	2	2	0
REPAR.ELECTR., DEL TABLERO E INSTRUM.; REPAR.Y RECARGA DE BATERÍAS		2	
REPARAC.DE MOTORES Y TURBINAS, EXCEPTO MOT.P/AERONAVES,AUTOMOT.Y MOTOS	3	2	-1
REPARACIÓN DE ARTÍCULOS ELÉCTRICOS DE USO DOMESTICO	1	2	1
REPARACIÓN DE MAQUINARIA DE USO GENERAL N.C.P.	2	2	0
SERVICIO DE TRANSPORTE ESCOLAR	2	2	0
SERVICIOS DE COMUNICACIÓN POR MEDIO DE TELÉFONO, TELÉGRAFO Y TELEX	4	2	-2
SERVICIOS DE FINANCIACIÓN Y ACTIVIDADES FINANCIERAS N.C.P.		2	
SERVICIOS DE FOTOGRAFÍA	2	2	0
SERVICIOS DE SANEAMIENTO PUBLICO N.C.P.	1	2	1
VENTA AL POR MAYOR DE CHOCOLATES, GOLOSINAS Y PRODUCTOS PARA KIOSCOS	2	2	0
VENTA AL POR MAYOR DE MAQ.,EQUIPOS E IMPL.DE USO EN LA ELABOR.DE ALIM.	2	2	0
VENTA AL POR MAYOR DE SUSTANCIAS QUÍMICAS E INDUSTRIALES	2	2	0
VENTA AL POR MAYOR EN COMISIÓN O CONSIGNAC. DE MERCADERÍAS N.C.P.	2	2	0
VENTA AL POR MAYOR, EN COMISIÓN O CONSIGNACIÓN DE PRODUCTOS PECUARIOS	1	2	1
VENTA AL POR MENOR DE ART. TEXTILES N.C.P. EXCEPTO PRENDAS DE VESTIR	2	2	0
VENTA AL POR MENOR DE ARTÍCULOS DE BAZAR Y MENAJE	3	2	-1
VENTA AL POR MENOR DE ARTÍCULOS DE ILUMINACIÓN	2	2	0
VENTA AL POR MENOR DE ARTÍCULOS DE ÓPTICA Y FOTOGRAFÍA	2	2	0
VENTA AL POR MENOR DE ARTÍCULOS DE RELOJERÍA, JOYERÍA Y FANTASÍA	2	2	0
VENTA AL POR MENOR DE ARTÍCULOS PARA EL HOGAR N.C.P.	2	2	0
VENTA AL POR MENOR DE CRISTALES, ESPEJOS, MAMPARAS Y CERRAMIENTOS	1	2	1
VENTA AL POR MENOR DE INSTR.MUSIC.,EQUIPOS DE SONIDO,CASETES DE AUDIO	2	2	0
VENTA AL POR MENOR DE MADERAS Y ART.DE MADERA Y CORCHO EXCEPTO MUEBLES		2	
VENTA AL POR MENOR DE PRODUCTOS DE PANADERÍA, EXCEPTO PAN	2	2	0
VENTA AL POR MENOR DE VINOS	2	2	0
CRÍA DE AVES DE CORRAL	3	3	0
CULTIVO DE OLEAGINOSAS EXCEPTO EL DE SEMILLAS PARA SIEMBRA	3	3	0
ELABORACIÓN ARTESANAL DE PRODUCTOS DE PANADERÍA N.C.P.	9	3	-6
ELABORACIÓN DE ALIMENTOS PREPARADOS PARA ANIMALES	1	3	2
FABRICACIÓN DE ARTÍCULOS CONFEC.DE MATER.TEXT., EXCEPTO PRENDAS VESTIR	2	3	1
FABRICACIÓN DE COSMÉTICOS, PERFUMES Y PRODUCTOS DE HIGIENE Y TOCADOR	3	3	0
INSTALAC. DE GAS, AGUA, SANIT.Y DE CLIMATIZ., CON SUS ARTEF.CONEXOS	3	3	0
SERV.DE IMPRESIÓN HELIOGRAFIÍA, FOTOCOPIA Y OTRAS FORMAS DE REPRODUCC.	2	3	1
SERV.DE TRANSP.AUTOMOTOR DE PASAJ.MEDIANTE TAXIS Y REMISES	7	3	-4
SERVICIO DE TRANSPORTE AUTOMOTOR INTERURBANO DE PASAJEROS	186	3	-183
SERVICIOS AGRICOLAS N.C.P	2	3	1
SERVICIOS DE ASESORAMIENTO, DIRECCIÓN Y GESTIÓN EMPRESARIAL	4	3	-1
SERVICIOS DE ESPARCIMIENTO RELACIONADAS CON JUEGOS DE AZAR Y APUESTAS	3	3	0
SERVICIOS RELACIONADOS CON LA IMPRESIÓN	1	3	2
VENTA AL POR MAYOR ARTÍCULOS DE USO DOMESTICO Y/O PERSONAL N.C.P	5	3	-2
VENTA AL POR MENOR DE BEBIDAS, EXCEPTO VINOS	3	3	0
ACTIVIDADES DE INFORMÁTICA N.C.P.	4	4	0
CONFECCIÓN DE ROPA INTERIOR, PRENDAS PARA DORMIR Y PARA LA PLAYA	5	4	-1
CONSTR., REFORMA Y REPAR.DE OBRAS DE INFRAESTR. DEL TRANS PORTE N.C.P	4	4	0
CRÍA DE GANADO PORCINO, EXCEPTO EN CABAÑAS		4	
ELABORACIÓN DE GALLETITAS Y BIZCOCHOS	6	4	-2
ELABORACIÓN DE JUGOS NAT.Y SUS CONCENT., DE FRUTAS, HORTAL.Y LEGUMBRES	4	4	0
FABRICACIÓN DE ACUMULADORES Y DE PILAS Y BATERÍAS PRIMARIAS	2	4	2
TAPIZADO Y RETAPIZADO	4	4	0
VENTA AL POR MAYOR DE ARTÍCULOS DE ILUMINACIÓN	4	4	0

VENTA AL POR MAYOR DE FIAMBRES, QUESOS Y PRODUCTOS LÁCTEOS	7	4	-3
VENTA AL POR MENOR DE ARTÍCULOS PARA PLOMERÍA E INSTALACIÓN DE GAS	3	4	1
VENTA AL POR MENOR DE CALZADO EXCEPTO EL ORTOPÉDICO	8	4	-4
VENTA AL POR MENOR DE PRODUCTOS COSMÉTICOS Y DE PERFUMERÍA	4	4	0
<i>Presentaron entre 5 y 10 empleados en el 2006</i>			
EJECUCIÓN Y MANTENIMIENTO DE INSTALACIONES ELÉCTRICAS Y ELECTR. N.C.P.	5	5	0
ELABORACIÓN DE ALUMINIO PRIMARIO Y SEMIELABORADOS DE ALUMINIO	6	5	-1
FABR.DE MUEBLES, Y DE OTROS MATERIALES (METAL, PLÁSTICO, ETC.)	5	5	0
FABRICACIÓN DE PREMOLDEADAS PARA LA CONSTRUCCIÓN	6	5	-1
IMPRESIÓN	9	5	-4
PREPARACIÓN Y VENTA DE COMIDAS PARA LLEVAR N.C.P.	1	5	4
REPARACIÓN DE AERONAVES	5	5	0
SERVIC.DE EXPENDIO DE COMIDAS Y BEBIDAS EN BARES, CAFETERIAS Y PIZZER.	4	5	1
SERVICIOS DE DIAGNOSTICO BRINDADOS POR LABORAT. DE ANÁLISIS CLÍNICOS	5	5	0
SERVICIOS DE PUBLICIDAD	3	5	2
SERVICIOS RELACIONADOS CON LA SALUD HUMANA N.C.P.	10	5	-5
VENTA AL POR MAYOR DE PARTES, PIEZAS Y ACCES.DE VEHÍCULOS AUTOMOTORES	4	5	1
VENTA AL POR MENOR DE MATERIALES Y PRODUCTOS DE LIMPIEZA	5	5	0
ELABORACIÓN DE SODAS	6	6	0
FABRICACIÓN DE MUEBLES Y PARTES DE MUEBLES, PRINCIPALMENTE DE MADERA	5	6	1
MONTAJES INDUSTRIALES	13	6	-7
SERVICIOS DE ASOCIACIONES N.C.P.		6	
SERVICIOS DE CRÉDITO N.C.P.	10	6	-4
VENTA AL POR MAYOR DE CERVEZA	9	6	-3
VENTA AL POR MAYOR DE MERCANCÍAS N.C.P.	7	6	-1
VENTA AL POR MENOR DE ARTÍCULOS VARIOS, EXCEPTO TABACOS, CIGARROS	5	6	1
VENTA AL POR MENOR DE GOLOSINAS	6	6	0
VENTA AL POR MENOR DE HILADOS, TEJIDOS Y ARTÍCULOS DE MERCERÍA	6	6	0
VENTA AL POR MENOR DE JUGUETES Y ARTÍCULOS DE COTILLOS	8	6	-2
VENTA AL POR MENOR DE MAQ.Y EQUIPOS PARA OFICINA Y SUS COMPONENTES	8	6	-2
VENTA AL POR MENOR DE MUEBLES EXCEPTO DE OFICINA,INDUSTRIA,COMERCIO	9	6	-3
VENTA AL POR MENOR DE TABACO, CIGARRILLOS EN COMERCIOS ESPECIALIZADOS		6	
CULTIVO DE HORTALIZAS DE HOJA Y DE OTRAS HORTALIZAS FRESCAS	8	7	-1
REPARACIÓN DE MAQUINARIA DE USO ESPECIAL N.C.P.	7	7	0
SERV.INMOBIL.REALIZADOS A CAMBIO DE UNA RETRIBUCION O POR CONTRATA	10	7	-3
SERVICIOS DE PRODUCTORES Y ASESORES DE SEGUROS	8	7	-1
SERVICIOS MINORISTAS DE AGENCIAS DE VIAJES	7	7	0
VENTA AL POR MENOR DE SEMILLAS	8	7	-1
FABRIC.DE PROD.METALICOS PARA USO ESTRUCTURAL Y MONTAJE INDUSTRIAL	25	8	-17
HERRERÍA DE OBRA	9	8	-1
REPARACIÓN Y PINTURA DE CARROC.; COLOC.DE GUARDABARROS Y PROTECC.EXT.	13	8	-5
SERV.INMOBIL.REALIZADOS POR CTA PROPIA,CON BIENES PROPIOS O ARRENDADOS	7	8	1
VENTA AL POR MENOR DE PAPEL,CARTON,MATER.DE EMBALAJE Y ART.DE LIBRERÍA	14	8	-6
FABRIC.DE PROD.PLASTICOS EN FORMAS BÁSICAS Y ART.DE PLÁSTICO N.C.P	15	9	-6
SERVICIOS COMPLEMENTARIOS PARA EL TRANSPORTE TERRESTRE N.C.P.	11	9	-2
SERVICIOS DE EXPENDIO DE COMIDAS Y BEBIDAS EN RESTAURANTES Y RECREOS		9	
SERVICIOS PERSONALES N.C.P.	21	9	-12
<i>Presentaron 10 y 30 empleados en el 2006</i>			
SERVICIO DE TRANSPORTE URBANO DE CARGA N.C.P.	14	10	-4
VENTA POR MENOR DE PARTES,PIEZAS Y ACCES.EXCEPTO CAMARAS,CUBIERTAS	14	10	-4
ACTIV.DE HINCADO DE PILOTES, CIMENTAC.Y TRABAJOS DE HORMIGÓN ARMADO	20	11	-9
VENTA AL POR MAYOR DE PRODUCTOS ALIMENTICIOS N.C.P.	9	11	2

FABRICACIÓN DE ENVASES PLÁSTICOS	13	12	-1
REPARACIÓN DE ARTÍCULOS N.C.P.	16	12	-4
SERVICIOS HOSPITALARIOS N.C.P.	15	12	-3
VENTA AL POR MENOR DE CARNES ROJAS, MENUENCIAS Y CHACINADOS FRESCOS	13	12	-1
VENTA AL POR MENOR DE FUEL OIL, GAS EN GARRAFAS, CARBÓN Y LENA	18	12	-6
VENTA AL POR MENOR DE PRODUCTOS DE ALMACEN Y DIETÉTICA	10	12	2
VENTA AL POR MENOR DE FLORES Y PLANTAS NATURALES Y ARTIFICIALES	15	13	-2
CONSTRUCCIÓN, REFORMA Y REPARACIÓN DE EDIFICIOS RESIDENCIALES	12	14	2
SERVICIOS DE ATENCIÓN A ANCIANOS CON ALOJAMIENTO	19	14	-5
MANTENIMIENTO Y REPARACIÓN DEL MOTOR N.C.P.; MECÁNICA INTEGRAL	15	15	0
VENTA AL POR MENOR DE ART.DE DEPORTE, EQUIPOS E INDUMENTARIA DEPORTIVA	8	16	8
VENTA AL POR MENOR DE MATERIALES DE CONSTRUCCIÓN N.C.P.	23	16	-7
VTA POR MENOR EN MINIMERC.C/ PREDOMINIO DE PROD. ALIMENT. Y BEBIDAS	17	16	-1
FABR.DE PARTES; PIEZAS Y ACCES. PARA VEHIC.AUTOM. Y SUS MOTORES	17	17	0
FABRICACIÓN DE PRODUCTOS METÁLICOS N.C.P.	25	17	-8
VENTA AL POR MAYOR DE ARTÍCULOS PARA LA CONSTRUCCIÓN N.C.P.	14	17	3
SERVICIOS DE INVESTIGACIÓN Y SEGURIDAD N.C.P.	18	18	0
SERVICIOS EMPRESARIALES N.C.P.	39	18	-21
VENTA AL POR MENOR DE PRENDAS Y ACCES.DE VESTIR N.C.P. EXCEPTO CALZADO	22	18	-4
SERV.DE TRANSP.DE MERC.A GRANEL,INCLUIDO EL TRANSP.POR CAMIÓN CIST.	24	20	-4
SERVICIOS DE LIMPIEZA DE EDIFICIOS	16	20	4
VENTA AL POR MENOR DE ARTÍCULOS DE FERRETERÍA	33	20	-13
SERVICIOS DE ALOJAM.EN HOTELES, PENSIONES Y OTRAS RESIDENCIAS	27	22	-5
VENTA AL POR MENOR DE PROD. ALIMENTARIOS N.C.P.,EN COMERCIOS ESPECIAL.	19	23	4
VENTA AL POR MENOR DE PAN	28	24	-4
VTA POR MENOR EN SUPERMERC.C/PREDOMINIO PROD. ALIMENT. Y BEBIDAS	31	25	-6
VENTA AL POR MENOR DE PRODUCTOS FARMACÉUTICOS Y DE HERBORISTERÍA	46	26	-20
FABRICACIÓN DE ART. DE CEMENTO, FIBROCEMENTO Y YESO, EXCEPTO MOSAICOS	19	27	8
SERV. DE ARQUIT.E ING. Y SERV. CONEXOS DE ASESORAM. POR ING.Y AGRIMEN.		27	
ACTIV.ESPECIALIZ.DE CONSTR. N.C.P., EXCEPTO MONTAJES INDUSTRIALES	24	29	5
<i>Presentaron 30 empleados en el 2006</i>			
SERVICIOS DE INTERACCIÓN		38	
ELABORACIÓN INDUSTRIAL PRODUCTOS DE PANADERÍA, EXCL.GALLET.Y BIZCOCHOS	47	39	-8
VENTA AL POR MENOR DE PINTURAS Y PRODUCTOS CONEXOS	50	49	-1
TRANSPORTE AUTOMOTOR DE CARGAS N.C.P.	76	63	-13
VENTA AL POR MENOR DE COMBUSTIBLE PARA VEHÍCULOS AUTOM.Y MOTOCICLETAS	96	68	-28
CONSTRUCCIÓN, REFORMA Y REPARACIÓN DE EDIFICIOS NO RESIDENCIALES	24	77	53
Total general	1703	1410	-293

Las Colonias-Esperanza

En la localidad analizada se observa un incremento de la cantidad de actividades que presentaron menos de 5 empleados registrados, mientras que el grupo "entre 5 y 10" redujo la cantidad, lo que puede indicar que existió un traslado de actividades de un grupo a otro.

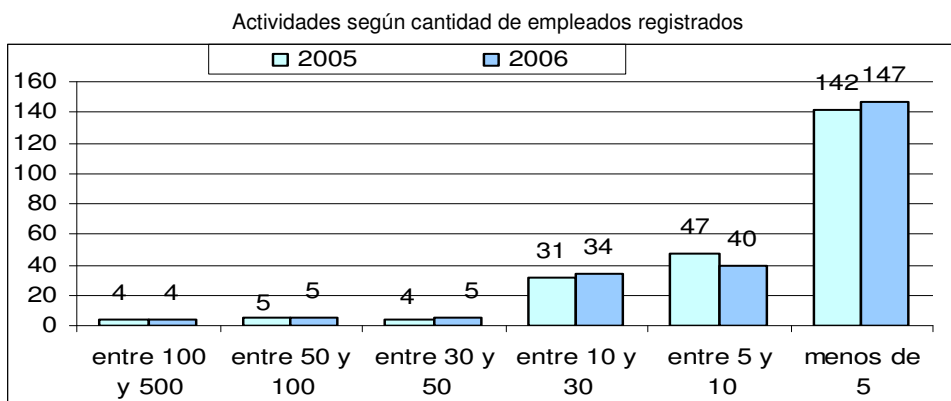

Elaborado por CES - BCSF en base a datos aportados por el Ministerio de Educación de la Provincia de Santa Fe

En el siguiente cuadro quedan enumeradas las actividades que mayor cantidad de registros incorporaron en el 2006 comparados con el 2005.

Actividades con mayor variación en la cantidad de empleados	2005	2006
REPARACION DE MAQUINARIA DE USO GENERAL N.C.P.	9	23
ELABORACION DE ACEITES Y GRASAS VEGET.COMESTIBLES SIN REFINAR Y SUBPR.	10	30
SERVICIOS DE INTERNACION	1	49
SERVICIOS PERSONALES N.C.P.	40	54
FABRIC.DE ARTICULOS DE CUCHILLERIA, HERRAM.DE MANO Y ART.DE FERRET.	110	139
CONSTRUCCION, REFORMA Y REPARACION DE OBRAS HIDRAULICAS	3	196

De todas las actividades que han realizado registros en el último año, se puede mencionar que el 43% no presentó cambios en sus plantas de empleados con respecto al año anterior mientras que el 37% lo redujo y solo el 19% incremento.

Comportamiento de actividades según cantidad de Empleados		
Sin Cambio	98	43%
Menor cantidad de empleados	84	37%
Mayor cantidad de empleados	44	19%

Mediante la siguiente tabla se puede realizar un análisis más detallado del comportamiento de las actividades en relación con los registros de empleados presentados.

Se puede observar que la totalidad de declaraciones juradas realizadas en el 2006 fueron mayores a las correspondientes al 2005. Pasando de 2.246 a 2.257.

Se destaca que las actividades relacionadas con la *Elaboración y venta de productos Alimenticios, Venta de combustibles, Construcción y Fabricación de muebles* redujeron su personal registrado en forma significativa.

Actividades	2005	2006	Var
<i>Presentaron menos de 5 empleados en el 2006</i>			
ACTIVIDADES DE INFORMÁTICA N.C.P.	1	1	0
ALQ.DE EQUIPO DE TRANSP.PARA VIA TERREST.SIN OPERARIOS NI TRIPULACIÓN	1	1	0
ASERRADO Y CEPILLADO DE MADERA	1	1	0
CONSTRUCCIÓN DE EMBARCACIONES DE RECREO Y DEPORTE	1	1	0
CRÍA DE AVES DE CORRAL	1	1	0
CRÍA DE GANADO OVINO, EXCEPTO EN CABAÑAS Y PARA LA PRODUCCIÓN DE LANA		1	

CULTIVOS INDUSTRIALES N.C.P.	1	1	0
ELABORACIÓN DE LECHE Y PRODUCTOS LÁCTEOS DESHIDRATADOS	2	1	-1
ELABORACIÓN DE PRODUCTOS ALIMENTICIOS N.C.P.	11	1	-10
ELABORACIÓN Y ENVASADO DE DULCES, MERMELADAS Y JALEAS	1	1	0
ENSEÑANZA PARA ADULTOS Y SERVICIOS DE ENSEÑANZA N.C.P.	2	1	-1
ENSEÑANZA SECUNDARIA DE FORMACIÓN TÉCNICA Y PROFESIONAL	1	1	0
FABRICACIÓN DE ARTÍCULOS CONFEC.DE MATER.TEXT., EXCEPTO PRENDAS VESTIR	1	1	0
FABRICACIÓN DE CALZADO DE CUERO, EXCEPTO EL ORTOPÉDICO	2	1	-1
FABRICACIÓN DE EQUIPO DE CONTROL DE PROCESOS INDUSTRIALES	1	1	0
FABRICACIÓN DE JUEGOS Y JUGUETES	1	1	0
FABRICACIÓN DE LÁMPARAS ELÉCTRICAS Y EQUIPO DE ILUMINACIÓN	1	1	0
INSTALACIONES DE CARPINTERÍA, HERRERÍA DE OBRA Y ARTÍSTICA		1	
INSTALACIONES PARA EDIFICIOS Y OBRAS DE INGENIERÍA CIVIL N.C.P.	1	1	0
LAV.Y LIMPIEZA DE ART.DE TELA,CUERO,ETC,LIMP. EN SECO EN TINTORERÍAS	1	1	0
LAVADO AUTOMÁTICO Y MANUAL	1	1	0
PERFORACIÓN DE POZOS DE AGUA	1	1	0
PREPARACIÓN Y VENTA DE COMIDAS PARA LLEVAR N.C.P.	1	1	0
REPAR.ELECTR., DEL TABLERO E INSTRUM.; REPAR.Y RECARGA DE BATERÍAS	1	1	0
REPARACIÓN DE CALZADO Y ARTÍCULOS DE MARROQUINERÍA	1	1	0
REPARACIÓN DE CÁMARAS Y CUBIERTAS	1	1	0
REPARACIÓN DE MAQUINARIA METALÚRGICA	2	1	-1
REPARACIÓN DE MAQUINAS HERRAMIENTAS	1	1	0
SERV. DE ARQUIT.E ING. Y SERV. CONEXOS DE ASESORAM. POR ING.Y AGRIMEN.	1	1	0
SERV.DE SEGUROS PATRIM.EXCEPTO LOS DE LAS ASEGUR.DE RIESGO DE TRABAJO	1	1	0
SERV.DE TRANSMISIÓN N.C.P. DE SONIDO, IMÁGENES, DATOS U OTRA INFORM.	1	1	0
SERVICIO DE TRANSPORTE AUTOMOTOR DE PASAJEROS PARA EL TURISMO	1	1	0
SERVICIO DE TRANSPORTE ESCOLAR	1	1	0
SERVICIOS AUXILIARES A LA INTERMEDIACIÓN FINANCIERA .N.C.P.	1	1	0
SERVICIOS COMPLEMENTARIOS PARA EL TRANSPORTE TERRESTRE N.C.P.	1	1	0
SERVICIOS DE AGENTES DE MERCADO ABIERTO "PUROS"		1	
SERVICIOS DE BOITES Y CONFITERÍAS BAILABLES	4	1	-3
SERVICIOS DE COSECHA MECÁNICA	2	1	-1
SERVICIOS DE EXPENDIO DE COMIDAS Y BEBIDAS EN CONFITERÍAS		1	
SERVICIOS DE SALONES DE JUEGOS	1	1	0
SERVICIOS PARA EL MANTENIMIENTO FÍSICO-CORPORAL	2	1	-1
SERVICIOS RELACIONADOS CON LA IMPRESIÓN	1	1	0
TAPIZADO Y RETAPIZADO	1	1	0
VENTA AL POR MAYOR DE COMBUSTIBLES Y LUBRICANTES PARA AUTOMOTORES	1	1	0
VENTA AL POR MAYOR DE MAQ.,EQUIPOS E IMPL.DE USO ESPECIAL N.C.P.		1	
VENTA AL POR MAYOR DE MUEBLES METÁLICOS E INSTALACIONES PARA OFICINAS	7	1	-6
VENTA AL POR MAYOR DE SUSTANCIAS QUÍMICAS E INDUSTRIALES	2	1	-1
VENTA AL POR MAYOR DE VINO	1	1	0
VENTA AL POR MENOR DE ARTÍCULOS DE RELOJERÍA, JOYERÍA Y FANTASÍA	4	1	-3
VENTA AL POR MENOR DE ARTÍCULOS VARIOS, EXCEPTO TABACOS, CIGARROS	2	1	-1
VENTA AL POR MENOR DE HILADOS, TEJIDOS Y ARTÍCULOS DE MERCERÍA	1	1	0
VENTA AL POR MENOR DE INDUMENTARIA PARA BEBES Y NIÑOS	1	1	0
VENTA AL POR MENOR DE INSTR.MUSIC.,EQUIPOS DE SONIDO,CASSETES DE AUDIO	1	1	0
VENTA AL POR MENOR DE LIBROS, REVISTAS Y SIMILARES USADOS	1	1	0
VENTA AL POR MENOR DE OTROS PRODUCTOS DE VIVERO N.C.P.		1	
VENTA AL POR MENOR DE PRODUCTOS DE PANADERÍA, EXCEPTO PAN	1	1	0
VENTA AL POR MENOR DE TABACO, CIGARROS Y CIGARRILLOS EN KIOSCOS	1	1	0
ACTIV.ESPECIALIZ.DE CONSTR. N.C.P., EXCEPTO MONTAJES INDUSTRIALES	5	2	-3

APICULTURA	4	2	-2
CONSTRUCCIÓN, REFORMA Y REPARACIÓN DE EDIFICIOS RESIDENCIALES	3	2	-1
CORTE, TALLADO Y ACABADO DE LA PIEDRA	2	2	0
CRÍA DE GANADO BOVINO -EXCEPTO EN CABAÑAS Y PARA PRODUCCIÓN DE LECHE	2	2	0
CULTIVO DE CEREALES EXCEPTO LOS FORRAJ. Y LOS DE SEMILLAS PARA SIEMBRA	3	2	-1
ELABORACIÓN ARTESANAL DE PRODUCTOS DE PANADERÍA N.C.P.	2	2	0
EXPENDIO DE HELADOS	2	2	0
FABR.DE PARTES; PIEZAS Y ACCES. PARA VEHIC.AUTOM. Y SUS MOTORES		2	
FABRICACIÓN DE JABONES Y PREPARADOS PARA LIMPIAR Y PULIR	2	2	0
FABRICACIÓN DE MOSAICOS	1	2	1
INDUSTRIAS MANUFACTURERAS N.C.P.	4	2	-2
INVEST.Y DESARROLLO EXPERIM.EN EL CAMPO DE LAS CIENCIAS AGROPECUARIAS	2	2	0
MONTAJES INDUSTRIALES	2	2	0
OBRAS DE INGENIERÍA CIVIL N.C.P.	2	2	0
PRODUCCIÓN DE FILMES Y VIDEOCINTAS	2	2	0
REPARACIÓN DE AMORTIGUADORES, ALINEAC.DE DIREC.Y BALANCEO DE RUEDAS	2	2	0
REPARACIÓN DE MOTORES, GENERADORES Y TRANSFORMADORES ELÉCTRICOS	2	2	0
SERV. CONEXOS A LA PRODUCCIÓN DE ESPECTÁCULOS TEATRALES Y MUSICALES	2	2	0
SERV. DE ARQUIT.E ING. Y SERV. CONEXOS DE ASESORAM. POR CONSTRUCTORES	2	2	0
SERV.DE IMPRESIÓN HELIOGRAFIITA, FOTOCOPIA Y OTRAS FORMAS DE REPRODUCC.	1	2	1
SERV.DE TRANSP.AUTOMOTOR DE PASAJ.MEDIANTE TAXIS Y REMISES	2	2	0
SERVICIOS DE CONSULTORES EN EQUIPO DE INFORMÁTICA	2	2	0
SERVICIOS DE FOTOGRAFÍA	2	2	0
SERVICIOS JURÍDICOS BRINDADOS POR ESCRIBANOS	4	2	-2
SERVICIOS PECUARIOS N.C.P.	2	2	0
TALLERES DE REPARAC.DE TRACTORES, MAQ.AGRICOLAS Y MATERIAL FERROVIARIO	3	2	-1
VENTA AL POR MAYOR DE BEBIDAS NO ALCOHÓLICAS	2	2	0
VENTA AL POR MAYOR DE PAN, PRODUCTOS DE CONFITERÍA Y PASTAS FRESCAS	2	2	0
VENTA AL POR MAYOR, EN COMISIÓN O CONSIGNACIÓN DE PRODUCTOS PECUARIOS	2	2	0
VENTA AL POR MENOR DE ABERTURAS	2	2	0
VENTA AL POR MENOR DE ARMAS Y ARTÍCULOS DE CAZA	2	2	0
VENTA AL POR MENOR DE ART. TEXTILES N.C.P. EXCEPTO PRENDAS DE VESTIR	2	2	0
VENTA AL POR MENOR DE ARTÍCULOS DE ÓPTICA Y FOTOGRAFÍA	3	2	-1
VENTA AL POR MENOR DE ARTÍCULOS PARA PLOMERÍA E INSTALACIÓN DE GAS	3	2	-1
VENTA AL POR MENOR DE COLCHONES Y SOMIERES	2	2	0
VENTA AL POR MENOR DE CRISTALES, ESPEJOS, MAMPARAS Y CERRAMIENTOS	3	2	-1
VENTA AL POR MENOR DE FLORES Y PLANTAS NATURALES Y ARTIFICIALES	2	2	0
VENTA AL POR MENOR DE FRUTAS, LEGUMBRES Y HORTALIZAS FRESCAS	2	2	0
VENTA AL POR MENOR DE FUEL OIL, GAS EN GARRAFAS, CARBÓN Y LENA	2	2	0
VENTA AL POR MENOR DE LIBROS Y PUBLICACIONES	2	2	0
VENTA AL POR MENOR DE ROPA INT., MEDIAS, PRENDAS P/DORMIR Y P/LA PLAYA	3	2	-1
CULTIVO DE OLEAGINOSAS EXCEPTO EL DE SEMILLAS PARA SIEMBRA	6	3	-3
ELABORACIÓN DE HIELO	2	3	1
ELABORACIÓN INDUSTRIAL DE HELADOS	4	3	-1
ELABORACIÓN INDUSTRIAL PRODUCTOS DE PANADERÍA, EXCL.GALLET.Y BIZCOCHOS	4	3	-1
FABRIC.DE PARTES Y PIEZAS DE CARPINT. PARA EDIFICIOS Y CONSTRUCCIONES	3	3	0
FABRIC.DE PROD.PLASTICOS EN FORMAS BÁSICAS Y ART.DE PLÁSTICO N.C.P	2	3	1
FABRICACIÓN DE EQUIPO ELÉCTRICO N.C.P.	4	3	-1
MATANZA DE GANADO BOVINO Y PROCESAMIENTO DE SU CARNE	1	3	2
OTROS SERV.DE ARQUIT.E INGEN.Y SERV.CONEXOS DE ASESORAM.TECNICO N.C.P.	4	3	-1
REPARACIÓN DE EMBARCACIONES DE RECREO Y DEPORTE	1	3	2

REPARACIÓN Y PINTURA DE CARROC.; COLOC.DE GUARDABARROS Y PROTECC.EXT.	3	3	0
SERV.DE CONSULTORES EN INFORMAT.Y SUMINISTROS DE PGMS DE INFORMÁTICA	1	3	2
SERVICIOS DE EMERGENCIAS Y TRASLADOS		3	
SERVICIOS DE ESPARCIMIENTO RELACIONADAS CON JUEGOS DE AZAR Y APUESTAS	4	3	-1
SERVICIOS DE PELUQUERÍA	3	3	0
SERVICIOS MINORISTAS DE AGENCIAS DE VIAJES	6	3	-3
SERVICIOS VETERINARIOS BRINDADOS POR VETERINARIOS	7	3	-4
VENTA AL POR MAYOR DE ARTÍCULOS DE ILUMINACIÓN	4	3	-1
VENTA AL POR MAYOR EN COMISIÓN O CONSIGNAC. DE MERCADERÍAS N.C.P.	3	3	0
VENTA AL POR MENOR DE FIAMBRES Y PRODUCTOS DE ROTISERÍA	2	3	1
VENTA AL POR MENOR DE LUBRICANTES PARA VEHÍCULOS AUTOM.Y MOTOCICLETAS	3	3	0
VENTA AL POR MENOR DE PRODUCTOS VETERINARIOS Y ANIMALES DOMÉSTICOS	3	3	0
VTA POR MENOR DE HUEVOS,CARNE DE AVES Y PROD.DE GRANJA Y DE CAZA N.C.P	3	3	0
FABRICACIÓN DE ACUMULADORES Y DE PILAS Y BATERÍAS PRIMARIAS	4	4	0
FABRICACIÓN DE MAQUINARIA AGROPECUARIA Y FORESTAL, EXCEPTO TRACTORES	5	4	-1
FABRICACIÓN DE PRODUCTOS QUÍMICOS N.C.P.	8	4	-4
REPARACIÓN DE MAQUINARIA DE USO ESPECIAL N.C.P.	3	4	1
SERV.INMOBIL.REALIZADOS POR CTA PROPIA,CON BIENES PROPIOS O ARRENDADOS	6	4	-2
SERVICIOS DE LIMPIEZA DE EDIFICIOS	4	4	0
SERVICIOS DE RADIO Y TELEVISIÓN	2	4	2
SERVICIOS HOSPITALARIOS N.C.P.	8	4	-4
VENTA AL POR MAYOR DE ARTÍCULOS DE FERRETERÍA	4	4	0
VENTA AL POR MAYOR DE MAQUINAS - HERRAMIENTA DE USO GENERAL	5	4	-1
VENTA AL POR MAYOR Y EMPAQUE DE FRUTAS, LEGUMBRES Y HORTALIZAS FRESCAS	4	4	0
VENTA AL POR MENOR DE ARTÍCULOS DE BAZAR Y MENAJE	4	4	0
VENTA AL POR MENOR DE ARTÍCULOS DE ILUMINACIÓN	7	4	-3
VENTA AL POR MENOR DE BOMBONES Y DEMÁS PRODUCTOS DE CONFITERÍA	1	4	3
VENTA AL POR MENOR DE JUGUETES Y ARTÍCULOS DE COTILLOS	4	4	0
VENTA EN COMISIÓN DE MOTOCICLETAS Y DE SUS PARTES, PIEZAS Y ACCES.	2	4	2
VTA POR MENOR DE ART.DE COLECCIÓN, OBRAS DE ARTE Y ART.NUEVOS N.C.P.	5	4	-1
<i>Presentaron entre 5 y 10 empleados en el 2006</i>			
MOVIMIENTO DE SUELOS Y PREPARACIÓN DE TERRENOS PARA OBRAS N.C.P.	2	5	3
PINTURA Y TRABAJOS DE DECORACIÓN		5	
SERVIC.DE EXPENDIO DE COMIDAS Y BEBIDAS EN BARES, CAFETERIAS Y PIZZER.	6	5	-1
SERVICIOS DE CRÉDITO N.C.P.	7	5	-2
VENTA AL POR MAYOR DE CHOCOLATES, GOLOSINAS Y PRODUCTOS PARA KIOSCOS	5	5	0
VENTA AL POR MAYOR DE MAQ.,EQUIPOS E IMPL.DE USO EN LOS SECTORES AGROP	4	5	1
VENTA AL POR MAYOR DE PRODUCTOS FARMACÉUTICOS Y VETERINARIOS	3	5	2
VENTA AL POR MAYOR Y/O EN COMISIÓN O CONSIGNACIÓN DE PROD. AGRICOLAS	7	5	-2
CURTIDO Y TERMINACIÓN DE CUEROS	8	6	-2
ELABORACIÓN DE QUESOS	6	6	0
FABRIC. DE MALETAS, BOLSOS, ART. DE TALABARTERÍA Y ART.DE CUERO N.C.P.	7	6	-1
FABRICACIÓN DE MAQUINARIA DE USO GENERAL N.C.P.	1	6	5
FRACCIONADORES DE GAS LICUADO	3	6	3
HERRERÍA DE OBRA	8	6	-2
POMPAS FUNEBRES Y SERVICIOS CONEXOS	9	6	-3
SERV.DE EXPENDIO DE COMIDAS Y BEBIDAS EN ESTABL.QUE EXPIDAN BEBIDAS	3	6	3
SERVICIOS DE ATENCIÓN A ANCIANOS CON ALOJAMIENTO	3	6	3
SERVICIOS DE DIAGNOSTICO BRINDADOS POR BIOQUIMICOS	8	6	-2
VENTA AL POR MAYOR DE FIAMBRES, QUESOS Y PRODUCTOS LÁCTEOS	7	6	-1
VENTA AL POR MAYOR DE PRODUCTOS COSMÉTICOS, DE TOCADOR Y DE PERFUM.	8	6	-2

VENTA AL POR MAYOR DE PRODUCTOS DE MADERA EXCEPTO MUEBLES	2	6	4
VENTA AL POR MENOR DE ART.DE DEPORTE, EQUIPOS E INDUMENTARIA DEPORTIVA	4	6	2
VENTA POR MENOR DE TRICICLOS Y BICICLETAS	6	6	0
FABR.DE MUEBLES, Y DE OTROS MATERIALES (METAL, PLÁSTICO, ETC.)	7	7	0
SERVICIOS DE ASESORAMIENTO, DIRECCIÓN Y GESTIÓN EMPRESARIAL	10	7	-3
SERVICIOS DE FINANCIACIÓN Y ACTIVIDADES FINANCIERAS N.C.P.	6	7	1
SERVICIOS DE PRODUCTORES Y ASESORES DE SEGUROS	10	7	-3
SERVICIOS DE PUBLICIDAD	9	7	-2
VTA POR MENOR EN MINIMERC.C/ PREDOMINIO DE PROD. ALIMENT. Y BEBIDAS	8	7	-1
EJECUCIÓN Y MANTENIMIENTO DE INSTALACIONES ELÉCTRICAS Y ELECTR. N.C.P.	8	8	0
FABRIC.DE PRODUCTOS DE MADERA N.C.P; FABRIC.DE ART.DE CORCHO, PAJA	14	8	-6
SERV. DE ARQUIT.E ING. Y SERV. CONEXOS DE ASESORAM. TÉCNICO	8	8	0
SERVICIOS DE COMUNICACIÓN POR MEDIO DE TELÉFONO, TELÉGRAFO Y TELEX	7	8	1
SERVICIOS DE MAQUINARIA AGRÍCOLA, EXCEPTO LOS DE COSECHA MECÁNICA	7	8	1
VENTA AL POR MENOR DE MATERIALES Y PRODUCTOS DE LIMPIEZA	6	8	2
VENTA AL POR MENOR DE PROD. ALIMENTARIOS N.C.P.,EN COMERCIOS ESPECIAL.	15	8	-7
VENTA AL POR MENOR DE PRODUCTOS DE ALMACEN Y DIETÉTICA	8	8	0
FABRICACIÓN DE GAS Y DISTRIBUC.DE COMBUSTIBLES GASEOSOS POR TUBERÍAS	9	9	0
SERVICIOS DE SANEAMIENTO PUBLICO N.C.P.	9	9	0
VENTA AL POR MAYOR DE MATERIAS AGRICOLAS Y DE LA SELVICULTURA	2	9	7
VENTA AL POR MENOR DE CÁMARAS Y CUBIERTAS	10	9	-1
VENTA AL POR MENOR DE MUEBLES EXCEPTO DE OFICINA,INDUSTRIA,COMERCIO	10	9	-1
VENTA DE AUTOS, CAMIONETAS Y UTILITARIOS, NUEVOS, EXCEPTO EN COMISIÓN	9	9	0
<i>Presentaron entre 10 y 30 empleados en el 2006</i>			
FABRIC.DE HOJAS DE MADERA PARA ENCHAPADO; FABRIC.DE TABLEROS	10	10	0
SERV.INMOBIL.REALIZADOS A CAMBIO DE UNA RETRIBUCION O POR CONTRATA	13	10	-3
VENTA AL POR MAYOR, EN COMIS.O CONSIGNAC.DE ALIMENTOS,BEBIDAS Y TABACO	13	10	-3
VENTA AL POR MENOR DE ARTÍCULOS PARA EL HOGAR N.C.P.	12	10	-2
VENTA DE AUTOS, CAMIONETAS Y UTILITARIOS USADOS, EXCEPTO EN COMISIÓN	10	10	0
FABRICACIÓN DE ART. DE CEMENTO, FIBROCEMENTO Y YESO, EXCEPTO MOSAICOS	11	11	0
SERV.DE TRANSP.DE MERC.A GRANEL,INCLUIDO EL TRANSP.POR CAMIÓN CIST.	10	11	1
REPARACIÓN DE ARTÍCULOS ELÉCTRICOS DE USO DOMESTICO	13	12	-1
SERVICIOS EMPRESARIALES N.C.P.	12	12	0
VENTA AL POR MAYOR DE MERCANCÍAS N.C.P.	21	12	-9
VENTA AL POR MAYOR DE PRODUCTOS ALIMENTICIOS N.C.P.	10	12	2
VENTA AL POR MENOR DE ARTÍCULOS DE FERRETERÍA	9	12	3
VENTA AL POR MENOR DE PAN	25	12	-13
VENTA AL POR MENOR DE PAPEL,CARTON,MATER.DE EMBALAJE Y ART.DE LIBRERÍA	9	12	3
SERVICIO DE TRANSPORTE URBANO DE CARGA N.C.P.	13	13	0
SERVICIOS DE ALOJAM.EN HOTELES, PENSIONES Y OTRAS RESIDENCIAS	13	13	0
VENTA AL POR MENOR DE MAQ.Y EQUIPOS PARA OFICINA Y SUS COMPONENTES	18	13	-5
VENTA POR MENOR DE PARTES,PIEZAS Y ACCES.EXCEPTO CAMARAS,CUBIERTAS	14	13	-1
SERVICIO DE TRANSPORTE AUTOMOTOR INTERURBANO DE PASAJEROS	15	14	-1
VENTA AL POR MENOR DE BEBIDAS, EXCEPTO VINOS	12	14	2
VTA POR MAYOR DE PAPEL, CARTÓN, MATER.DE EMBALAJE Y ART.DE LIBRERÍA	10	14	4
VENTA AL POR MENOR DE CALZADO EXCEPTO EL ORTOPÉDICO	15	15	0
IMPRESIÓN	25	16	-9
VENTA DE MOTOCICL.Y DE SUS PARTES, PIEZAS Y ACCES., EXCEPTO EN COMIS.	14	16	2
FABRICACIÓN DE LADRILLOS	16	17	1
VENTA AL POR MENOR DE ARTEFACTOS PARA EL HOGAR, ELÉCTRICOS, A GAS, ETC	12	17	5
FABRICACIÓN DE MAQUINARIA DE USO ESPECIAL N.C.P.	24	18	-6
MANTENIMIENTO Y REPARACIÓN DEL MOTOR N.C.P.; MECÁNICA INTEGRAL	24	18	-6



SERVICIOS DE ASOCIACIONES N.C.P.	19	18	-1
VTa POR MENOR EN SUPERMERC.C/PREDOMINIO PROD. ALIMENT. Y BEBIDAS	21	18	-3
REPARACIÓN DE ARTÍCULOS N.C.P.	20	19	-1
VENTA AL POR MAYOR DE ARTÍCULOS PARA LA CONSTRUCCIÓN N.C.P.	11	19	8
SERVICIOS AGRICOLAS N.C.P	8	20	12
VENTA AL POR MAYOR DE CERVEZA	36	20	-16
REPARACIÓN DE MAQUINARIA DE USO GENERAL N.C.P.	9	23	14
FABRICACIÓN DE TANQUES, DEPÓSITOS Y RECIPIENTES DE METAL	28	24	-4
VENTA AL POR MENOR DE MATERIALES DE CONSTRUCCIÓN N.C.P.	28	24	-4
VENTA AL POR MENOR DE PRODUCTOS FARMACÉUTICOS Y DE HERBORISTERÍA	28	26	-2
<i>Presentaron entre 30 y 50 empleados en el 2006</i>			
ELABORACIÓN DE ACEITES Y GRASAS VEGET.COMESTIBLES SIN REFINAR Y SUBPR.	10	30	20
SERVICIOS RELACIONADOS CON LA SALUD HUMANA N.C.P.	43	34	-9
VENTA AL POR MENOR DE PINTURAS Y PRODUCTOS CONEXOS	31	34	3
VENTA AL POR MENOR DE COMBUSTIBLE PARA VEHICULOS AUTOM.Y MOTOCICLETAS	56	38	-18
CONSTRUCCIÓN, REFORMA Y REPARACIÓN DE EDIFICIOS NO RESIDENCIALES	101	45	-56
SERVICIOS DE INTERACCIÓN	1	49	48
<i>Presentaron entre 50 y 100 empleados en el 2006</i>			
VENTA AL POR MENOR DE PRENDAS Y ACCES.DE VESTIR N.C.P. EXCEPTO CALZADO	51	51	0
VENTA AL POR MENOR DE CARNES ROJAS, MENUDECENCIAS Y CHACINADOS FRESCOS	66	52	-14
SERVICIOS PERSONALES N.C.P.	40	54	14
FABRICACIÓN DE PRODUCTOS METÁLICOS N.C.P.	68	58	-10
FABRIC.DE PROD.METALICOS PARA USO ESTRUCTURAL Y MONTAJE INDUSTRIAL	78	69	-9
<i>Presentaron mas de 100 empleados en el 2006</i>			
FABRICACIÓN DE MUEBLES Y PARTES DE MUEBLES, PRINCIPALMENTE DE MADERA	184	123	-61
FABRIC.DE ARTÍCULOS DE CUCHILLERÍA, HERRAM.DE MANO Y ART.DE FERRET.	110	139	29
TRANSPORTE AUTOMOTOR DE CARGAS N.C.P.	168	139	-29
CONSTRUCCIÓN, REFORMA Y REPARACIÓN DE OBRAS HIDRÁULICAS	4	196	192
Total general	2246	2257	11

Las Colonias-San Carlos Centro

En esta localidad se observa un incremento de la cantidad de actividades que se encuentran en el grupo que presentan “menos de 5” empleados registrados y un decrecimiento en el grupo “entre 5 y 10” empleados registrados, lo que puede indicar un traslado de actividades de un grupo a otro.

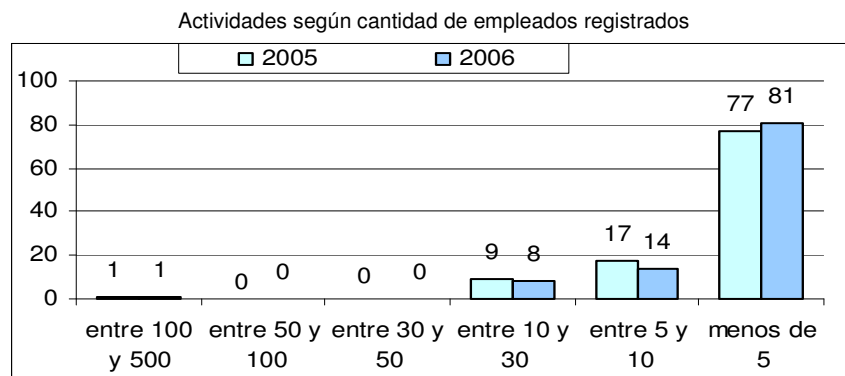

Elaborado por CES - BCSF en base a datos aportados por el Ministerio de Educación de la Provincia de Santa Fe

El comportamiento de las actividades con respecto a la evolución de los registros realizados en el último año se presenta en el siguiente cuadro. La mitad de las actividades no realizó cambios, el 36% disminuyó la cantidad y solo el 14% incorporó mayor cantidad de registros.

Comportamiento de actividades según cantidad de Empleados		
Sin Cambio	49	50%
Menor cantidad de empleados	35	36%
Mayor cantidad de empleados	14	14%

En la siguiente tabla se encuentran enumeradas las actividades que se registraron en el año 2006 y se las compara con el año anterior posibilitando un análisis más detallado con respecto a los registros de empleados realizados.

Se puede observar una disminución del total de los mismos, pasando de 562 en el 2005 a 513 en el 2006.

Las actividades relacionadas con, *Elaboración industrial de productos de panadería, Venta de Maquinaria y equipos agrícola, Transporte*, redujeron su planta de empleados en forma significativa

Actividades	2005	2006	Var
<i>Presentaron menos de 5 empleados en el 2006</i>			
CONFEC.DE PRENDAS DE VESTIR N.C.P., EXCEPTO PRENDAS DE PIEL Y DE CUERO	1	1	0
ELABORACIÓN DE CACAO Y CHOCOLATE Y DE PRODUCTOS DE CONFITERÍA		1	
ELABORACIÓN DE HIELO	1	1	0
FABRIC.DE PROD.METALICOS PARA USO ESTRUCTURAL Y MONTAJE INDUSTRIAL	1	1	0
FABRIC.DE PROD.PLASTICOS EN FORMAS BÁSICAS Y ART.DE PLÁSTICO N.C.P		1	
REPARACIÓN DE ARTÍCULOS N.C.P.	2	1	-1
REPARACIÓN DE MAQUINARIA AGROPECUARIA Y FORESTAL, EXCEPTO TRACTORES	1	1	0
REPARACIÓN Y PINTURA DE CARROC.; COLOC.DE GUARDABARROS Y PROTECC.EXT.	1	1	0
SERV. DE ARQUIT.E ING. Y SERV. CONEXOS DE ASESORAM. TÉCNICO	1	1	0
SERV.DE EXPENDIO DE COMIDAS Y BEBIDAS EN ESTABL.QUE EXPIDAN BEBIDAS	2	1	-1
SERVICIOS DE ALOJAM.EN HOTELES, PENSIONES Y OTRAS RESIDENCIAS	3	1	-2
SERVICIOS DE COMUNICACIÓN POR MEDIO DE TELÉFONO, TELÉGRAFO Y TELEX	2	1	-1
SERVICIOS DE CONTRATISTAS DE MANO DE OBRA AGRÍCOLA	3	1	-2
SERVICIOS DE CORREDORES Y AGENCIAS DE SEGUROS	1	1	0
SERVICIOS DE CORREOS	1	1	0
SERVICIOS DE FINANCIACIÓN Y ACTIVIDADES FINANCIERAS N.C.P.	1	1	0
SERVICIOS DE MANIPULACIÓN DE CARGA	1	1	0
SERVICIOS DE PRODUCTORES Y ASESORES DE SEGUROS	1	1	0
SERVICIOS DE RADIO Y TELEVISIÓN	1	1	0

SERVICIOS VETERINARIOS BRINDADOS POR VETERINARIOS	1	1	0
VENTA AL POR MAYOR ARTÍCULOS DE USO DOMESTICO Y/O PERSONAL N.C.P	1	1	0
VENTA AL POR MAYOR DE PARTES, PIEZAS Y ACCES.DE VEHÍCULOS AUTOMOTORES	1	1	0
VENTA AL POR MAYOR, EN COMIS.O CONSIGNAC.DE ALIMENTOS,BEBIDAS Y TABACO	1	1	0
VENTA AL POR MAYOR, EN COMISIÓN O CONSIGNACIÓN DE PRODUCTOS PECUARIOS	1	1	0
VENTA AL POR MENOR DE ARMAS Y ARTÍCULOS DE CAZA	1	1	0
VENTA AL POR MENOR DE ART. TEXTILES N.C.P. EXCEPTO PRENDAS DE VESTIR	1	1	0
VENTA AL POR MENOR DE ARTÍCULOS DE ÓPTICA Y FOTOGRAFÍA	1	1	0
VENTA AL POR MENOR DE ARTÍCULOS PARA EL HOGAR N.C.P.	1	1	0
VENTA AL POR MENOR DE ARTÍCULOS VARIOS, EXCEPTO TABACOS, CIGARROS	1	1	0
VENTA AL POR MENOR DE COMBUSTIBLE PARA VEHÍCULOS AUTOM.Y MOTOCICLETAS	1	1	0
VENTA AL POR MENOR DE CRISTALES, ESPEJOS, MAMPARAS Y CERRAMIENTOS	1	1	0
VENTA AL POR MENOR DE MATERIALES Y PRODUCTOS DE LIMPIEZA	2	1	-1
VENTA AL POR MENOR DE MUEBLES EXCEPTO DE OFICINA,INDUSTRIA,COMERCIO	1	1	0
VENTA AL POR MENOR DE PROD. ALIMENTARIOS N.C.P.,EN COMERCIOS ESPECIAL.	1	1	0
VENTA AL POR MENOR DE PRODUCTOS VETERINARIOS Y ANIMALES DOMÉSTICOS	1	1	0
VENTA AL POR MENOR DE TABACO, CIGARRILLOS EN COMERCIOS ESPECIALIZADOS	1	1	0
VENTA AL POR MENOR NO REALIZADA EN ESTABLECIMIENTOS N.C.P.	1	1	0
VENTA DE VEHÍCULOS AUTOMOTORES USADOS N.C.P., EXCEPTO EN COMISIÓN	2	1	-1
VENTA AL POR MENOR DE HUEVOS,CARNE DE AVES Y PROD.DE GRANJA Y DE CAZA N.C.P	2	1	-1
ELABORACIÓN DE PASTAS ALIMENTARIAS SECAS	2	2	0
FABRICACIÓN DE PAPEL Y CARTÓN ONDULADO Y DE ENVASES DE PAPEL Y CARTÓN	2	2	0
MANTENIMIENTO Y REPARACIÓN DEL MOTOR N.C.P.; MECÁNICA INTEGRAL	3	2	-1
REPARACIÓN DE ARTÍCULOS ELÉCTRICOS DE USO DOMESTICO	1	2	1
SERV.INMOBIL.REALIZADOS A CAMBIO DE UNA RETRIBUCION O POR CONTRATA		2	
SERVICIOS DE CONTRATISTAS DE MANO DE OBRA PECUARIA	1	2	1
VENTA AL POR MAYOR DE BEBIDAS NO ALCOHÓLICAS	4	2	-2
VENTA AL POR MAYOR DE CRISTALES Y ESPEJOS	2	2	0
VENTA AL POR MAYOR DE FIAMBRES, QUESOS Y PRODUCTOS LÁCTEOS	2	2	0
VENTA AL POR MAYOR DE PRODUCTOS ALIMENTICIOS N.C.P.	2	2	0
VENTA AL POR MENOR DE ARTÍCULOS DE ILUMINACIÓN	2	2	0
VENTA AL POR MENOR DE FRUTAS, LEGUMBRES Y HORTALIZAS FRESCAS	3	2	-1
VENTA AL POR MENOR DE FUEL OIL, GAS EN GARRAFAS, CARBÓN Y LENA	3	2	-1
VENTA AL POR MENOR DE INSTR.MUSIC.,EQUIPOS DE SONIDO,CASETES DE AUDIO	2	2	0
VENTA AL POR MENOR DE PINTURAS Y PRODUCTOS CONEXOS	3	2	-1
VENTA AL POR MENOR DE PRODUCTOS DE PANADERÍA, EXCEPTO PAN		2	
VENTA AL POR MENOR DE SEMILLAS	4	2	-2
VENTA DE MOTOCICL.Y DE SUS PARTES, PIEZAS Y ACCES., EXCEPTO EN COMIS.	2	2	0
VENTA EN COMISIÓN DE VEHÍCULOS AUTOMOTORES , NUEVOS N.C.P.	2	2	0
VENTA AL POR MAYOR DE EQUIPOS INFORMAT.Y MAQ.ELECTRON.DE ESCRIBIR Y CALC.	1	2	1
VENTA AL POR MENOR DE ART.DE COLECCIÓN, OBRAS DE ARTE Y ART.NUEVOS N.C.P.	4	2	-2
ELABORACIÓN ARTESANAL DE PRODUCTOS DE PANADERÍA N.C.P.	2	3	1
ELABORACIÓN DE GALLETITAS Y BIZCOCHOS		3	
SERVICIOS DE COSECHA MECÁNICA	3	3	0
VENTA AL POR MAYOR DE ARTÍCULOS DE ILUMINACIÓN	1	3	2
CRÍA DE GANADO BOVINO -EXCEPTO EN CABAÑAS Y PARA PRODUCCIÓN DE LECHE	2	4	2
ELABORACIÓN DE PRODUCTOS ALIMENTICIOS N.C.P.	4	4	0
FABRICACIÓN DE PRODUCTOS DE VIDRIO N.C.P.	4	4	0
SERVIC.DE EXPENDIO DE COMIDAS Y BEBIDAS EN BARES, CAFETERIAS Y PIZZER.	4	4	0
SERVICIO DE TRANSPORTE AUTOMOTOR DE PASAJEROS PARA EL TURISMO	6	4	-2
SERVICIOS AGRICOLAS N.C.P	7	4	-3
VENTA AL POR MAYOR DE MATERIAS AGRICOLAS Y DE LA SELVICULTURA	6	4	-2

VENTA AL POR MENOR DE MADERAS Y ART.DE MADERA Y CORCHO EXCEPTO MUEBLES	4	4	0
VENTA AL POR MENOR DE PRODUCTOS DE ALMACEN Y DIETÉTICA	4	4	0
VENTA POR MAYOR EN COMIS.O CONSIG.DE MADERA Y MATER.P/ CONSTRUCCIÓN	4	4	0
<i>Presentaron entre 5 y 10 empleados en el 2006</i>			
CULTIVO DE CEREALES EXCEPTO LOS FORRAJ. Y LOS DE SEMILLAS PARA SIEMBRA	6	5	-1
IMPRESIÓN	5	5	0
SERVICIOS RELACIONADOS CON LA SALUD HUMANA N.C.P.	4	5	1
VENTA AL POR MAYOR DE PROD.INTERM.,N.C.P. DESPERD.Y DESECHOS METÁLICOS	9	5	-4
VENTA AL POR MENOR DE CALZADO EXCEPTO EL ORTOPÉDICO	6	5	-1
VENTA AL POR MENOR DE CARNES ROJAS, MENUDENCIAS Y CHACINADOS FRESCOS	6	5	-1
VENTA AL POR MENOR DE PAPEL,CARTON,MATER.DE EMBALAJE Y ART.DE LIBRERÍA	7	5	-2
VENTA AL POR MAYOR DE SUSTANCIAS QUÍMICAS E INDUSTRIALES	8	6	-2
VENTA AL POR MENOR DE ARTÍCULOS DE FERRETERÍA	7	6	-1
VENTA AL POR MENOR DE MAQ.Y EQUIPOS PARA OFICINA Y SUS COMPONENTES	5	6	1
VENTA AL POR MENOR DE MATERIALES DE CONSTRUCCIÓN N.C.P.	10	6	-4
VENTA AL POR MENOR DE PRENDAS Y ACCES.DE VESTIR N.C.P. EXCEPTO CALZADO	10	6	-4
VENTA POR MAYOR EN COMIS.O CONSIG.DE ENERGÍA ELÉCTRICA, GAS Y COMBUST.	7	6	-1
VENTA AL POR MENOR EN SUPERMERC.C/PREDOMINIO PROD. ALIMENT. Y BEBIDAS	4	7	3
CAPTACIÓN, DEPURACIÓN Y DISTRIBUCIÓN DE AGUA DE FUENTES SUBTERRÁNEAS	8	8	0
INSEMINAC. ARTIF.Y SERVICIOS N.C.P. PARA MEJORAR REPROD. DE ANIMALES	8	8	0
SERV.DE TRANSP.DE MERC.A GRANEL,INCLUIDO EL TRANSP.POR CAMIÓN CIST.	13	8	-5
VENTA AL POR MENOR DE ART.USADOS N.C.P. EXCLUIDOS AUTOMOT.Y MOTOS	4	8	4
SERV.INMOBIL.REALIZADOS POR CTA PROPIA,CON BIENES PROPIOS O ARRENDADOS	5	9	4
VENTA AL POR MENOR DE PARTES,PIEZAS Y ACCES.EXCEPTO CAMARAS,CUBIERTAS	6	9	3
<i>Presentaron mayor a 10 empleados en el 2006</i>			
ELABORACIÓN INDUSTRIAL PRODUCTOS DE PANADERÍA, EXCL.GALLET.Y BIZCOCHOS	17	10	-7
ELABORACIÓN DE FIAMBRES Y EMBUTIDOS	9	11	2
TRANSPORTE AUTOMOTOR DE CARGAS N.C.P.	17	12	-5
SERVICIOS PERSONALES N.C.P.	18	13	-5
VENTA AL POR MAYOR DE MAQ.,EQUIPOS E IMPL.DE USO EN LOS SECTORES AGROP	21	14	-7
VENTA AL POR MENOR DE PRODUCTOS FARMACÉUTICOS Y DE HERBORISTERÍA	20	14	-6
FABRICACIÓN DE PRODUCTOS METÁLICOS N.C.P.	14	16	2
SERVICIOS DE LAS ENTIDADES FINANCIERAS NO BANCARIAS		17	
SERVICIOS HOSPITALARIOS N.C.P.	17	17	0
FABRICACIÓN DE MAQUINARIA PARA LA ELABOR.DE ALIMENTOS,BEBIDAS Y TABACO	130	128	-2
Total general	562	513	-49

9 de Julio-Tostado

Las actividades de esta localidad se concentran en el grupo “menos de 5” (empleados registrados), presentando un mayor numero en el 2006 con respecto al 2005, mientras que el siguiente grupo (“entre 5 y 10”) presenta una disminución de la cantidad de las mismas.

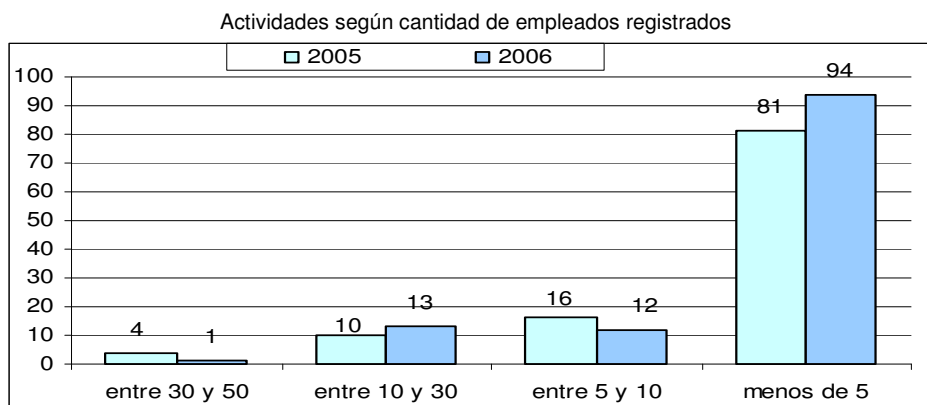

Elaborado por CES - BCSF en base a datos aportados por el Ministerio de Educación de la Provincia de Santa Fe

El siguiente cuadro describe el comportamiento de las actividades. Cerca del 50% no presentó cambios en el último año, mientras que el 35% disminuyó sus declaraciones y el resto lo incrementó.

Comportamiento de actividades según cantidad de Empleados		
Sin Cambio	51	48%
Menor cantidad de empleados	37	35%
Mayor cantidad de empleados	18	17%

La siguiente tabla presenta un análisis mas detallado del comportamiento de las mismas.

Con respecto al total de registros de empleados realizados, se pudo mencionar que han disminuido en el periodo de 609 a 547.

Las actividades que mayor reducción de personal registrado presentaron fueron aquellas relacionadas con, *Venta de Combustible, Cría de Ganado Bovino y Servicios de Comunicación*

Actividades	2005	2006	Var
<i>Presentaron menos de 5 empleados en el 2006</i>			
ACTIV.ESPECIALIZ.DE CONSTR. N.C.P., EXCEPTO MONTAJES INDUSTRIALES		1	
COLOCACIÓN DE CRISTALES EN OBRA	1	1	0
CULTIVO DE OLEAGINOSAS EXCEPTO EL DE SEMILLAS PARA SIEMBRA	2	1	-1
EJECUCIÓN Y MANTENIMIENTO DE INSTALACIONES ELÉCTRICAS Y ELECTR. N.C.P.		1	
ELABORACIÓN INDUSTRIAL PRODUCTOS DE PANADERÍA, EXCL.GALLET.Y BIZCOCHOS	2	1	-1
FABR.DE PARTES; PIEZAS Y ACCES. PARA VEHIC.AUTOM. Y SUS MOTORES	1	1	0
FABRIC.DE PARTES Y PIEZAS DE CARPINT. PARA EDIFICIOS Y CONSTRUCCIONES	1	1	0
FABRIC.DE PROD.METALICOS PARA USO ESTRUCTURAL Y MONTAJE INDUSTRIAL		1	
FABRICACIÓN DE ARTÍCULOS CONFEC.DE MATER.TEXT., EXCEPTO PRENDAS VESTIR		1	
FABRICACIÓN DE CEPILLOS Y PINCELES	1	1	0
INSEMINAC. ARTIF.Y SERVICIOS N.C.P. PARA MEJORAR REPROD. DE ANIMALES	1	1	0
INSTALACIONES DE CARPINTERÍA, HERRERÍA DE OBRA Y ARTÍSTICA	1	1	0
MANTENIMIENTO Y REPARACIÓN DE MOTOCICLETAS		1	
PERFORACIÓN DE POZOS DE AGUA	1	1	0
PREPARACIÓN Y VENTA DE COMIDAS PARA LLEVAR N.C.P.	1	1	0
REPARACIÓN DE CÁMARAS Y CUBIERTAS	1	1	0
SERV. DE ARQUIT.E ING. Y SERV. CONEXOS DE ASESORAM. POR CONSTRUCTORES	2	1	-1
SERV.DE CONTABILIDAD Y TENEDURÍA DE LIBROS, AUDIT.Y ASESORIA FISCAL	1	1	0
SERVICIO DE TRANSPORTE AUTOMOTOR INTERURBANO DE PASAJEROS	1	1	0
SERVICIOS COMPLEMENTARIOS PARA EL TRANSPORTE TERRESTRE N.C.P.	1	1	0

SERVICIOS DE ALMACENAMIENTO Y DEPOSITO		1	
SERVICIOS DE ASESORAMIENTO, DIRECCIÓN Y GESTIÓN EMPRESARIAL	2	1	-1
SERVICIOS DE DEPURACIÓN DE AGUAS RESIDUALES, ALCANTARILLADO Y CLOACAS	1	1	0
SERVICIOS DE EXPENDIO DE COMIDAS Y BEBIDAS EN RESTAURANTES Y RECREOS	1	1	0
SERVICIOS DE FOTOGRAFÍA	1	1	0
SERVICIOS DE INTERACCIÓN	1	1	0
SERVICIOS DE LIMPIEZA DE EDIFICIOS	1	1	0
SERVICIOS DE SALONES DE JUEGOS	1	1	0
SERVICIOS DE TRATAMIENTO		1	
SERVICIOS SOCIALES SIN ALOJAMIENTO	2	1	-1
SERVICIOS VETERINARIOS BRINDADOS POR VETERINARIOS	1	1	0
VENTA AL POR MAYOR ARTÍCULOS DE USO DOMESTICO Y/O PERSONAL N.C.P	1	1	0
VENTA AL POR MAYOR DE CHOCOLATES, GOLOSINAS Y PRODUCTOS PARA KIOSCOS	1	1	0
VENTA AL POR MAYOR DE MERCANCÍAS N.C.P.	1	1	0
VENTA AL POR MAYOR EN COMISIÓN O CONSIGNAC. DE MERCADERÍAS N.C.P.	1	1	0
VENTA AL POR MAYOR Y/O EN COMISIÓN O CONSIGNACIÓN DE PROD. AGRICOLAS		1	
VENTA AL POR MENOR DE ARMAS Y ARTÍCULOS DE CAZA	1	1	0
VENTA AL POR MENOR DE ART.DE DEPORTE, EQUIPOS E INDUMENTARIA DEPORTIVA	2	1	-1
VENTA AL POR MENOR DE ARTÍCULOS PARA EL HOGAR N.C.P.	1	1	0
VENTA AL POR MENOR DE FRUTAS, LEGUMBRES Y HORTALIZAS FRESCAS	1	1	0
VENTA AL POR MENOR DE FUEL OIL, GAS EN GARRAFAS, CARBÓN Y LENA	1	1	0
VENTA AL POR MENOR DE HILADOS, TEJIDOS Y ARTÍCULOS DE MERCERÍA	1	1	0
VENTA AL POR MENOR DE MATERIALES Y PRODUCTOS DE LIMPIEZA	1	1	0
VENTA AL POR MENOR NO REALIZADA EN ESTABLECIMIENTOS N.C.P.	2	1	-1
VT A POR MAYOR DE PAPEL, CARTÓN, MATER.DE EMBALAJE Y ART.DE LIBRERÍA	1	1	0
CONSTR., REFORMA Y REPAR.DE REDES DE ELECTR., GAS,AGUA,TELECOM.,ETC.	6	2	-4
CONSTRUCCIÓN, REFORMA Y REPARACIÓN DE EDIFICIOS RESIDENCIALES	1	2	1
INSTALAC. DE GAS, AGUA, SANIT.Y DE CLIMATIZ., CON SUS ARTEF.CONEXOS	2	2	0
REPARACIÓN DE AMORTIGUADORES, ALINEAC.DE DIREC.Y BALANCEO DE RUEDAS	2	2	0
REPARACIÓN DE MOTORES, GENERADORES Y TRANSFORMADORES ELÉCTRICOS	2	2	0
SERV.DE ORGANIZ., DIRECCIÓN Y GESTIÓN DE PRACTICAS DEPORTIVAS		2	
SERV.DE TRANSP.AUTOMOTOR DE PASAJ.MEDIANTE TAXIS Y REMISES	2	2	0
SERVICIOS BRINDADOS POR CONTADORES Y PROFES. EN CIENCIAS ECONÓMICAS	2	2	0
SERVICIOS DE CONTRATISTAS DE MANO DE OBRA AGRÍCOLA	1	2	1
SERVICIOS DE MAQUINARIA AGRÍCOLA, EXCEPTO LOS DE COSECHA MECÁNICA	1	2	1
SERVICIOS PECUARIOS N.C.P.	3	2	-1
VENTA AL POR MAYOR DE FIAMBRES, QUESOS Y PRODUCTOS LÁCTEOS	2	2	0
VENTA AL POR MAYOR, EN COMIS.O CONSIGNAC.DE ALIMENTOS,BEBIDAS Y TABACO	2	2	0
VENTA AL POR MENOR DE ARTÍCULOS DE ILUMINACIÓN	2	2	0
VENTA AL POR MENOR DE ARTÍCULOS DE RELOJERÍA, JOYERÍA Y FANTASÍA	4	2	-2
VENTA AL POR MENOR DE INDUMENTARIA PARA BEBES Y NINOS		2	
VENTA AL POR MENOR DE PAPEL,CARTON,MATER.DE EMBALAJE Y ART.DE LIBRERÍA		2	
VENTA AL POR MENOR DE PINTURAS Y PRODUCTOS CONEXOS	4	2	-2
VENTA AL POR MENOR DE SEMILLAS	2	2	0
APICULTURA	3	3	0
ENSEÑANZA PARA ADULTOS Y SERVICIOS DE ENSEÑANZA N.C.P.		3	
IMPRESIÓN	3	3	0
REPAR.ELECTR., DEL TABLERO E INSTRUM.; REPAR.Y RECARGA DE BATERÍAS	2	3	1
SERV.INMOBIL.REALIZADOS POR CTA PROPIA,CON BIENES PROPIOS O ARRENDADOS	4	3	-1
SERVIC.DE EXPENDIO DE COMIDAS Y BEBIDAS EN BARES, CAFETERIAS Y PIZZER.	1	3	2
SERVICIOS DE COSECHA MECÁNICA	6	3	-3
SERVICIOS DE PELUQUERÍA	3	3	0

SERVICIOS DE PRODUCTORES Y ASESORES DE SEGUROS	10	3	-7
VENTA AL POR MAYOR DE BEBIDAS NO ALCOHÓLICAS	5	3	-2
VENTA AL POR MENOR DE ABERTURAS	3	3	0
VENTA AL POR MENOR DE ARTEFACTOS PARA EL HOGAR, ELÉCTRICOS, A GAS, ETC	4	3	-1
VENTA AL POR MENOR DE CÁMARAS Y CUBIERTAS	5	3	-2
VENTA AL POR MENOR DE FLORES Y PLANTAS NATURALES Y ARTIFICIALES	1	3	2
VENTA AL POR MENOR DE GOLOSINAS	3	3	0
VENTA AL POR MENOR DE MADERAS Y ART.DE MADERA Y CORCHO EXCEPTO MUEBLES	2	3	1
VENTA AL POR MENOR DE MAQ.Y EQUIPOS PARA OFICINA Y SUS COMPONENTES	2	3	1
CONSTRUCCIÓN, REFORMA Y REPARACIÓN DE EDIFICIOS NO RESIDENCIALES	4	4	0
FABRICACIÓN DE PRODUCTOS METÁLICOS N.C.P.	6	4	-2
REPARACIÓN DE ARTÍCULOS N.C.P.	3	4	1
REPARACIÓN DE MAQUINARIA DE USO GENERAL N.C.P.	4	4	0
VENTA AL POR MAYOR Y EMPAQUE DE FRUTAS, LEGUMBRES Y HORTALIZAS FRESCAS	5	4	-1
VENTA AL POR MENOR DE ARTÍCULOS DE FERRETERÍA	3	4	1
VENTA AL POR MENOR DE CALZADO EXCEPTO EL ORTOPÉDICO	5	4	-1
<i>Presentaron entre 5 y 10 empleados en el 2006</i>			
SERVICIOS DE BOITES Y CONFITERÍAS BAILABLES	4	5	1
SERVICIOS DE TRANSPORTE DE ANIMALES	5	5	0
VENTA AL POR MAYOR DE MATERIAS AGRICOLAS Y DE LA SELVICULTURA	4	5	1
VENTA AL POR MENOR DE PRODUCTOS DE ALMACEN Y DIETÉTICA	6	5	-1
VENTA AL POR MENOR DE TABACO, CIGARROS Y CIGARRILLOS EN KIOSCOS	7	5	-2
VENTA POR MENOR DE PARTES,PIEZAS Y ACCES.EXCEPTO CAMARAS,CUBIERTAS	9	5	-4
ELABORACIÓN ARTESANAL DE PRODUCTOS DE PANADERÍA N.C.P.	8	6	-2
MANTENIMIENTO Y REPARACIÓN DEL MOTOR N.C.P.; MECÁNICA INTEGRAL	6	6	0
SERVICIO DE TRANSPORTE URBANO DE CARGA N.C.P.	6	6	0
SERVICIOS DE ATENCIÓN MEDICA AMBULATORIA	6	6	0
VENTA AL POR MENOR DE PRODUCTOS VETERINARIOS Y ANIMALES DOMÉSTICOS	7	6	-1
SERVICIOS AGRICOLAS N.C.P	8	7	-1
SERVICIOS PERSONALES N.C.P.	5	7	2
VENTA AL POR MENOR DE PRENDAS Y ACCES.DE VESTIR N.C.P. EXCEPTO CALZADO	11	7	-4
VENTA AL POR MAYOR DE PARTES, PIEZAS Y ACCES.DE VEHÍCULOS AUTOMOTORES		8	
SERVICIOS EMPRESARIALES N.C.P.	9	9	0
<i>Presentaron mas de 10 empleados en el 2006</i>			
VENTA AL POR MENOR DE PRODUCTOS FARMACÉUTICOS Y DE HERBORISTERÍA	17	10	-7
VENTA DE MOTOCICL.Y DE SUS PARTES, PIEZAS Y ACCES., EXCEPTO EN COMIS.	12	10	-2
CAPTACIÓN, DEPURACIÓN Y DISTRIBUCIÓN DE AGUA DE FUENTES SUBTERRÁNEAS	10	11	1
SERVICIOS DE ALOJAM.EN HOTELES, PENSIONES Y OTRAS RESIDENCIAS	14	11	-3
VENTA AL POR MENOR DE COMBUSTIBLE PARA VEHÍCULOS AUTOM.Y MOTOCICLETAS	24	12	-12
SERVICIOS DE RADIO Y TELEVISIÓN	15	13	-2
SERV.DE TRANSP.DE MERC.A GRANEL,INCLUIDO EL TRANSP.POR CAMIÓN CIST.	14	15	1
SERVICIOS DE ASOCIACIONES N.C.P.		16	
VENTA AL POR MENOR DE CARNES ROJAS, MENUENCIAS Y CHACINADOS FRESCOS	14	16	2
SERVICIOS RELACIONADOS CON LA SALUD HUMANA N.C.P.	7	18	11
VENTA AL POR MENOR DE MATERIALES DE CONSTRUCCIÓN N.C.P.	23	18	-5
CRÍA DE GANADO BOVINO -EXCEPTO EN CABAÑAS Y PARA PRODUCCIÓN DE LECHE	31	19	-12
SERVICIOS DE COMUNICACIÓN POR MEDIO DE TELÉFONO, TELÉGRAFO Y TELEX	44	24	-20
TRANSPORTE AUTOMOTOR DE CARGAS N.C.P.	21	24	3
VTA POR MENOR EN SUPERMERC.C/PREDOMINIO PROD. ALIMENT. Y BEBIDAS	40	26	-14
VTA POR MENOR EN MINIMERC.C/ PREDOMINIO DE PROD. ALIMENT. Y BEBIDAS	45	44	-1
Total general	609	547	-62

9 de Julio-Villa Minetti

En esta localidad se puede ver un crecimiento del numero de actividades que presentaron “menos de 5” registros de empleados, también creció la cantidad de actividades del grupo siguiente. Se puede concluir que se generaron nuevas actividades en el último año.

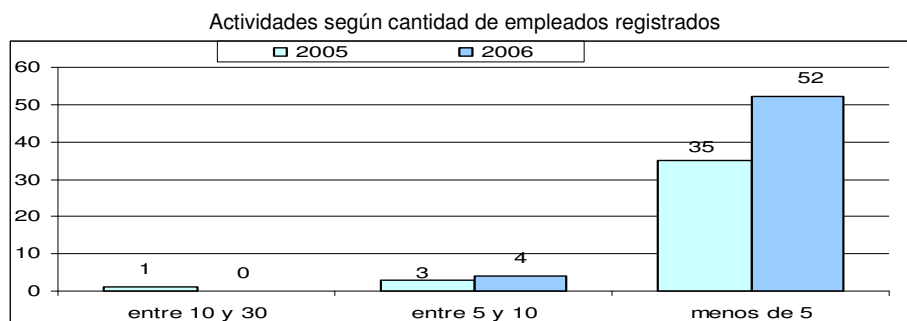

Elaborado por CES - BCSF en base a datos aportados por el Ministerio de Educación de la Provincia de Santa Fe

Con respecto al comportamiento del total de actividades registradas en el 2006, podemos ver que el 61% de las mismas no realizaron cambios en la cantidad registros de empleados, mientras que el 22% incremento el número y el 17% disminuyó.

Comportamiento de actividades según cantidad de Empleados		
Sin Cambio	22	61%
Menor cantidad de empleados	6	17%
Mayor cantidad de empleados	8	22%

En el siguiente cuadro se encuentran las actividades discriminadas por cantidad de empleados registrados. Se puede ver un crecimiento del total de registros realizados en el último año con respecto la 2005, pasando de 102 a 130. Se destaca que las actividades relacionadas con Venta en minimercados y Servicios agrícolas, presentaron significativas reducciones en sus plantas de empleados.

Actividades	2005	2006	Var
<i>Presentaron menos de 5 empleados en el 2006</i>			
CONSTRUCCIÓN, REFORMA Y REPARACIÓN DE EDIFICIOS RESIDENCIALES	1	1	0
CRÍA DE GANADO N.C.P.	1	1	0
ELABORACIÓN DE GALLETITAS Y BIZCOCHOS	1	1	0
EXPENDIO DE HELADOS		1	
IMPRESIÓN	1	1	0
LAVADO AUTOMÁTICO Y MANUAL	1	1	0
POMPAS FUNEBRES Y SERVICIOS CONEXOS		1	
REPARACIÓN DE ARTÍCULOS N.C.P.		1	
REPARACIÓN Y PINTURA DE CARROC.; COLOC.DE GUARDABARROS Y PROTECC.EXT.	1	1	0
SERVIC.DE EXPENDIO DE COMIDAS Y BEBIDAS EN BARES, CAFETERIAS Y PIZZER.		1	
SERVICIOS COMPLEMENTARIOS PARA EL TRANSPORTE TERRESTRE N.C.P.		1	
SERVICIOS DE ASESORAMIENTO, DIRECCIÓN Y GESTIÓN EMPRESARIAL		1	
SERVICIOS DE ATENCIÓN A MUJERES CON ALOJAMIENTO		1	
SERVICIOS DE COSECHA MECÁNICA	4	1	-3
SERVICIOS DE ESPARCIMIENTO RELACIONADAS CON JUEGOS DE AZAR Y APUESTAS		1	
SERVICIOS DE EXPENDIO DE COMIDAS Y BEBIDAS EN RESTAURANTES Y RECREOS		1	
SERVICIOS DE TRANSPORTE DE ANIMALES		1	
SERVICIOS PECUARIOS N.C.P.	1	1	0
TALLERES DE REPARAC.DE TRACTORES, MAQ.AGRICOLAS Y MATERIAL FERROVIARIO		1	

TRANSPORTE AUTOMOTOR DE CARGAS N.C.P.		1	
VENTA AL POR MAYOR EN COMISIÓN O CONSIGNAC. DE MERCADERÍAS N.C.P.		1	
VENTA AL POR MENOR DE ARTÍCULOS DE BAZAR Y MENAJE	2	1	-1
VENTA AL POR MENOR DE ARTÍCULOS VARIOS, EXCEPTO TABACOS, CIGARROS	1	1	0
VENTA AL POR MENOR DE BATERÍAS	1	1	0
VENTA AL POR MENOR DE CÁMARAS Y CUBIERTAS	1	1	0
VENTA AL POR MENOR DE PINTURAS Y PRODUCTOS CONEXOS	1	1	0
VENTA AL POR MENOR DE TABACO, CIGARROS Y CIGARRILLOS EN KIOSCOS	1	1	0
VENTA AL POR MENOR DE PARTES,PIEZAS Y ACCES.EXCEPTO CAMARAS,CUBIERTAS	1	1	0
ELABORACIÓN INDUSTRIAL PRODUCTOS DE PANADERÍA, EXCL.GALLET.Y BIZCOCHOS	2	2	0
FABRICACIÓN DE ARTÍCULOS CONFEC.DE MATER.TEXT., EXCEPTO PRENDAS VESTIR		2	
SERVICIOS AGRICOLAS N.C.P	12	2	-10
SERVICIOS DE ALOJAM.EN HOTELES, PENSIONES Y OTRAS RESIDENCIAS		2	
SERVICIOS DE COMUNICACIÓN POR MEDIO DE TELÉFONO, TELÉGRAFO Y TELEX		2	
SERVICIOS DE MAQUINARIA AGRÍCOLA, EXCEPTO LOS DE COSECHA MECÁNICA	1	2	1
VENTA AL POR MAYOR DE SUSTANCIAS QUÍMICAS E INDUSTRIALES	2	2	0
VENTA AL POR MAYOR Y/O EN COMISIÓN O CONSIGNACIÓN DE PROD. AGRICOLAS	4	2	-2
VENTA AL POR MENOR DE ARTÍCULOS DE ILUMINACIÓN	2	2	0
VENTA AL POR MENOR DE PROD. ALIMENTARIOS N.C.P.,EN COMERCIOS ESPECIAL.	2	2	0
CRÍA DE GANADO BOVINO -EXCEPTO EN CABAÑAS Y PARA PRODUCCIÓN DE LECHE	3	3	0
FABRIC.DE PRODUCTOS DE MADERA N.C.P; FABRIC.DE ART.DE CORCHO, PAJA	1	3	2
MANTENIMIENTO Y REPARACIÓN DEL MOTOR N.C.P.; MECÁNICA INTEGRAL	2	3	1
SERVICIOS HOSPITALARIOS N.C.P.		3	
VENTA AL POR MAYOR DE MAQ.,EQUIPOS E IMPL.DE USO ESPECIAL N.C.P.	3	3	0
VENTA AL POR MENOR DE MATERIALES DE CONSTRUCCIÓN N.C.P.		3	
VENTA AL POR MENOR DE PAPEL,CARTON,MATER.DE EMBALAJE Y ART.DE LIBRERÍA	2	3	1
VENTA AL POR MENOR DE PRENDAS Y ACCES.DE VESTIR N.C.P. EXCEPTO CALZADO	3	3	0
VENTA AL POR MENOR DE PRODUCTOS VETERINARIOS Y ANIMALES DOMÉSTICOS	4	3	-1
VENTA AL POR MENOR DE ARTEFACTOS PARA EL HOGAR, ELÉCTRICOS, A GAS, ETC	2	4	2
VENTA AL POR MENOR DE ARTÍCULOS DE FERRETERÍA	2	4	2
VENTA AL POR MENOR DE MUEBLES EXCEPTO DE OFICINA,INDUSTRIA,COMERCIO		4	
<i>Presentaron mas de 5 empleados en el 2006</i>			
VENTA AL POR MENOR DE PRODUCTOS FARMACÉUTICOS Y DE HERBORISTERÍA	5	5	0
VTA POR MENOR EN MINIMERC.C/ PREDOMINIO DE PROD. ALIMENT. Y BEBIDAS	10	5	-5
VTA POR MENOR EN SUPERMERC.C/PREDOMINIO PROD. ALIMENT. Y BEBIDAS	3	6	3
VENTA AL POR MENOR DE SEMILLAS	8	8	0
SERV.DE TRANSP.DE MERC.A GRANEL,INCLUIDO EL TRANSP.POR CAMIÓN CIST.		9	
VENTA AL POR MENOR DE PRODUCTOS DE ALMACEN Y DIETÉTICA	7	10	3
Total general	102	130	28

Rosario-Funes

En esta localidad se presenta una menor cantidad de actividades, para el 2006, en el grupo “menos de 5” empleados registrados, y un incremento en el resto de los grupos.

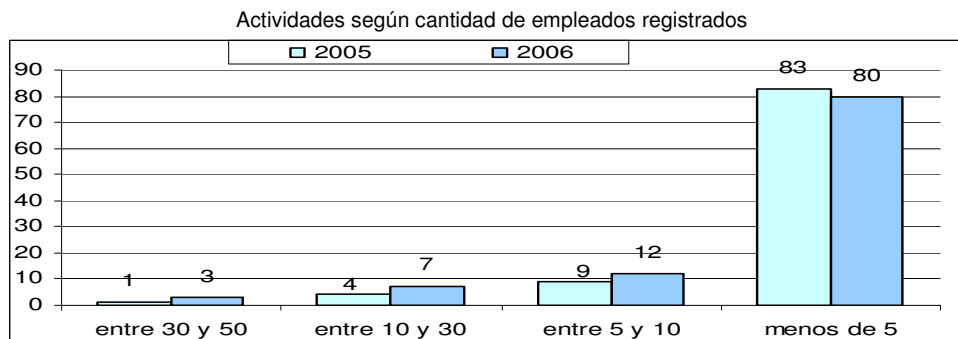

Elaborado por CES - BCSF en base a datos aportados por el Ministerio de Educación de la Provincia de Santa Fe

Las actividades que mayor cantidad de empleados incorporaron de un año a otro se enumeran en el siguiente cuadro.

Actividades con mayor variación en la cantidad de empleados	2005	2006
CONSTRUCCION, REFORMA Y REPARACION DE EDIFICIOS NO RESIDENCIALES	8	43
SERV.INMOBIL.REALIZADOS POR CTA PROPIA,CON BIENES PROPIOS O ARRENDADOS	2	39
SERVICIOS DE EXPENDIO DE COMIDAS Y BEBIDAS EN RESTAURANTES Y RECREOS	3	26

Con respecto al total de las actividades podemos mencionar, que aquellas que no han presentado variaciones en el número de registros en el periodo representan el 54%, mientras que las que lo han hecho en forma creciente como decreciente presentan el 23%

Comportamiento de actividades según cantidad de Empleados		
Sin Cambio	47	54%
Menor cantidad de empleados	20	23%
Mayor cantidad de empleados	20	23%

Para realizar un análisis mas profundo del comportamiento de las actividades presentamos la tabla siguiente, en la que se comparan las que realizaron registros en el 2006 con respecto al 2005.

Podemos ver que el total de empleados registrados ha crecido de un año a otro, pasando de 344 en el 2005 a 354 en el 2006.

Se destaca que las actividades relacionadas con *Venta de combustible y Transporte de Animales*, son las que mayor reducción de empleados han registrado.

Actividades	2005	2006	Var
<i>Presentaron menos de 5 empleados en el 2006</i>			
ALQUILER DE EFECTOS PERSONALES Y ENSERES DOMÉSTICOS N.C.P.	1	1	0
ALQUILER DE MAQUINARIA Y EQUIPO N,C,P., SIN PERSONAL	1	1	0
APICULTURA	1	1	0
CONFEC.DE PRENDAS DE VESTIR N.C.P., EXCEPTO PRENDAS DE PIEL Y DE CUERO		1	
CULTIVO DE CEREALES EXCEPTO LOS FORRAJ. Y LOS DE SEMILLAS PARA SIEMBRA	1	1	0
ELABORACIÓN DE PRODUCTOS ALIMENTICIOS N.C.P.	1	1	0
ENSEÑANZA PARA ADULTOS Y SERVICIOS DE ENSEÑANZA N.C.P.	1	1	0
ENSEÑANZA Terciaria	1	1	0
FABRICACIÓN DE CEPILLOS Y PINCELES	1	1	0
FABRICACIÓN DE MAQUINARIA DE OFICINA, CONTABILIDAD E INFORMÁTICA		1	
FABRICACIÓN DE PRODUCTOS MINERALES NO METÁLICOS N.C.P.	2	1	-1
LAV.Y LIMPIEZA DE ART.DE TELA,CUERO,ETC,LIMP. EN SECO EN TINTORERÍAS	1	1	0
PERFORACIÓN DE POZOS DE AGUA	1	1	0
POMPAS FUNEBRES Y SERVICIOS CONEXOS	1	1	0

SERV.PRESTADOS POR PROF.Y TECNICOS,PARA LA REALIZ.DE PRACT.DEPORTIVAS	1	1	0
SERVICIO DE TRANSPORTE ESCOLAR	1	1	0
SERVICIOS AGRICOLAS N.C.P	1	1	0
SERVICIOS BRINDADOS POR CONTADORES Y PROFES. EN CIENCIAS ECONÓMICAS		1	
SERVICIOS DE ALOJAM.EN HOTELES, PENSIONES Y OTRAS RESIDENCIAS	1	1	0
SERVICIOS DE ASOCIACIONES N.C.P.	1	1	0
SERVICIOS DE COSECHA MECÁNICA	1	1	0
SERVICIOS DE MAQUINARIA AGRÍCOLA, EXCEPTO LOS DE COSECHA MECÁNICA		1	
SERVICIOS DE PELUQUERÍA	1	1	0
SERVICIOS DE PRODUCTORES Y ASESORES DE SEGUROS	4	1	-3
SERVICIOS DE PUBLICIDAD		1	
SERVICIOS RELACIONADOS CON LA IMPRESIÓN	1	1	0
VENTA AL POR MAYOR DE ABERTURAS	2	1	-1
VENTA AL POR MAYOR DE ARTÍCULOS DE FERRETERÍA	1	1	0
VENTA AL POR MAYOR DE EQUIPOS Y APAR.DE RADIO, T.V. Y COMUNICACIONES	1	1	0
VENTA AL POR MAYOR DE INSTR. MEDICO Y ODONTOLOGÍA ARTO ORTOPÉDICOS	1	1	0
VENTA AL POR MAYOR DE PAPELES PARA PARED, REVESTIM.P/PISOS DE GOMA,ETC	1	1	0
VENTA AL POR MAYOR DE PARTES, PIEZAS Y ACCES.DE VEHÍCULOS AUTOMOTORES	1	1	0
VENTA AL POR MAYOR DE PINTURAS Y PRODUCTOS CONEXOS	1	1	0
VENTA AL POR MAYOR DE PRENDAS Y ACCESORIOS DE VESTIR	1	1	0
VENTA AL POR MAYOR, EN COMIS.O CONSIGNAC.DE ALIMENTOS,BEBIDAS Y TABACO	1	1	0
VENTA AL POR MENOR DE ART. TEXTILES N.C.P. EXCEPTO PRENDAS DE VESTIR	1	1	0
VENTA AL POR MENOR DE BOMBONES Y DEMÁS PRODUCTOS DE CONFITERÍA	1	1	0
VENTA AL POR MENOR DE FLORES Y PLANTAS NATURALES Y ARTIFICIALES	1	1	0
VENTA AL POR MENOR DE MADERAS Y ART.DE MADERA Y CORCHO EXCEPTO MUEBLES	1	1	0
VENTA AL POR MENOR DE MUEBLES EXCEPTO DE OFICINA,INDUSTRIA,COMERCIO	1	1	0
VENTA AL POR MENOR DE PRODUCTOS DE ALMACEN Y DIETÉTICA		1	
VENTA AL POR MENOR DE PRODUCTOS DE TOCADOR		1	
VENTA AL POR MENOR DE SEMILLAS		1	
VENTA POR MAYOR EN COMIS.O CONSIG.DE MINERALES, METALES Y PROD.QCOS	1	1	0
VTA POR MAYOR DE EQUIPOS INFORMAT.Y MAQ.ELECTRON.DE ESCRIBIR Y CALC.		1	
VTA POR MENOR DE ART.DE COLECCIÓN, OBRAS DE ARTE Y ART.NUEVOS N.C.P.	1	1	0
ALQ.DE EQUIPO DE TRANSP.PARA VIA TERREST.SIN OPERARIOS NI TRIPULACIÓN	2	2	0
CRÍA DE GANADO PORCINO, EXCEPTO EN CABAÑAS	2	2	0
CULTIVOS INDUSTRIALES N.C.P.		2	
FABRIC.DE ART.DE CERÁMICA NO REFRACT. PARA USO NO ESTRUCTURAL,N.C.P.	2	2	0
MANTENIMIENTO Y REPARACIÓN DEL MOTOR N.C.P.; MECÁNICA INTEGRAL	1	2	1
SERV.DE CONSULTORES EN INFORMAT.Y SUMINISTROS DE PGMS DE INFORMÁTICA	2	2	0
SERV.DE IMPRESIÓN HELIOGRAFIÍA, FOTOCOPIA Y OTRAS FORMAS DE REPRODUCC.	1	2	1
SERV.DE TRANSP.AUTOMOTOR DE PASAJ.MEDIANTE TAXIS Y REMISES	3	2	-1
SERVIC.DE EXPENDIO DE COMIDAS Y BEBIDAS EN BARES, CAFETERIAS Y PIZZER.	4	2	-2
SERVICIOS DE ASESORAMIENTO, DIRECCIÓN Y GESTIÓN EMPRESARIAL	1	2	1
SERVICIOS DE FINANCIACIÓN Y ACTIVIDADES FINANCIERAS N.C.P.	2	2	0
SERVICIOS PERSONALES N.C.P.	3	2	-1
VENTA AL POR MAYOR DE MAQ.,EQUIPOS E IMPL.DE USO ESPECIAL N.C.P.	1	2	1
VENTA AL POR MENOR DE ART.DE MARROQUINERÍA, PARAGUAS Y SIMILARES N.C.P	2	2	0
VENTA AL POR MENOR DE PAPEL,CARTON,MATER.DE EMBALAJE Y ART.DE LIBRERÍA	2	2	0
VENTA AL POR MENOR DE PINTURAS Y PRODUCTOS CONEXOS	3	2	-1
VENTA AL POR MENOR DE PROD. ALIMENTARIOS N.C.P.,EN COMERCIOS ESPECIAL.	2	2	0
VENTA POR MAYOR DE CARNES ROJAS, MENUDENCIAS Y CHACINADOS FRESCOS, ETC	4	2	-2
FABRICACIÓN DE PRODUCTOS METÁLICOS N.C.P.	2	3	1

SERV. DE ARQUIT.E ING. Y SERV. CONEXOS DE ASESORAM. TÉCNICO		3	
SERV.DE ALQUILER Y EXPLOT. DE INMUEBLES PARA FIESTAS,CONVENCIONES	2	3	1
SERVICIO DE TRANSPORTE URBANO DE CARGA N.C.P.	3	3	0
SERVICIOS DE TRANSPORTE DE ANIMALES	9	3	-6
VENTA AL POR MAYOR DE ARTÍCULOS PARA LA CONSTRUCCIÓN N.C.P.	2	3	1
VENTA AL POR MAYOR EN COMISIÓN O CONSIGNAC. DE MERCADERÍAS N.C.P.	4	3	-1
VENTA AL POR MENOR DE ARTÍCULOS DE ILUMINACIÓN	3	3	0
FABRIC.DE PARTES Y PIEZAS DE CARPINT. PARA EDIFICIOS Y CONSTRUCCIONES		4	
IMPRESIÓN	2	4	2
SERV.DE ORGANIZ., DIRECCIÓN Y GESTIÓN DE PRACTICAS DEPORTIVAS	3	4	1
VENTA AL POR MAYOR DE PRODUCTOS DE MADERA EXCEPTO MUEBLES		4	
VENTA AL POR MENOR DE ARTÍCULOS DE FERRETERÍA	5	4	-1
VENTA AL POR MENOR DE CONFECCIONES PARA EL HOGAR	4	4	0
<i>Presentaron entre 5 y 10 empleados en el 2006</i>			
ASERRADO Y CEPILLADO DE MADERA	4	5	1
VENTA AL POR MENOR DE ARTÍCULOS VARIOS, EXCEPTO TABACOS, CIGARROS	4	5	1
EJECUCIÓN Y MANTENIMIENTO DE INSTALACIONES ELÉCTRICAS Y ELECTR. N.C.P.	8	6	-2
SERV.INMOBIL.REALIZADOS A CAMBIO DE UNA RETRIBUCION O POR CONTRATA	6	6	0
VTA POR MENOR EN SUPERMERC.C/PREDOMINIO PROD. ALIMENT. Y BEBIDAS	1	6	5
ELABORACIÓN DE SODAS	5	7	2
PREPARACIÓN Y VENTA DE COMIDAS PARA LLEVAR N.C.P.	9	7	-2
SERVICIOS DE EXPENDIO DE COMIDAS Y BEBIDAS EN CONFITERÍAS	8	7	-1
VENTA AL POR MENOR DE PRENDAS Y ACCES.DE VESTIR N.C.P. EXCEPTO CALZADO	2	7	5
VTA POR MENOR EN MINIMERC.C/ PREDOMINIO DE PROD. ALIMENT. Y BEBIDAS	9	7	-2
SERVICIOS EMPRESARIALES N.C.P.	4	8	4
TRANSPORTE AUTOMOTOR DE CARGAS N.C.P.	10	8	-2
VENTA AL POR MAYOR DE MERCANCÍAS N.C.P.	4	8	4
VENTA AL POR MENOR DE PRODUCTOS FARMACÉUTICOS Y DE HERBORISTERÍA	10	9	-1
<i>Presentaron mas de 10 empleados en el 2006</i>			
VENTA AL POR MENOR DE MATERIALES DE CONSTRUCCIÓN N.C.P.	12	11	-1
CONSTRUCCIÓN, REFORMA Y REPARACIÓN DE EDIFICIOS RESIDENCIALES	8	13	5
SERV.DE TRANSP.DE MERC.A GRANEL,INCLUIDO EL TRANSP.POR CAMIÓN CIST.	18	13	-5
MOVIMIENTO DE SUELOS Y PREPARACIÓN DE TERRENOS PARA OBRAS N.C.P.	14	14	0
ELABORACIÓN ARTESANAL DE PRODUCTOS DE PANADERÍA N.C.P.		18	
VENTA AL POR MENOR DE COMBUSTIBLE PARA VEHÍCULOS AUTOM.Y MOTOCICLETAS	41	19	-22
SERVICIOS DE EXPENDIO DE COMIDAS Y BEBIDAS EN RESTAURANTES Y RECREOS	3	26	23
SERVICIOS DE COMUNICACIÓN POR MEDIO DE TELÉFONO, TELÉGRAFO Y TELEX	30	32	2
SERV.INMOBIL.REALIZADOS POR CTA PROPIA,CON BIENES PROPIOS O ARRENDADOS	2	39	37
CONSTRUCCIÓN, REFORMA Y REPARACIÓN DE EDIFICIOS NO RESIDENCIALES		43	
Total general	344	454	110

Rosario- Granadero Baigorria

En esta localidad se pudo observar una gran concentración de las actividades en el grupo que presenta “menos de 5” empleados en los últimos años, y una participación similar de las mismas en los dos grupos anteriores, las cuales presentan variaciones opuestas.

Actividades según cantidad de empelados registrados

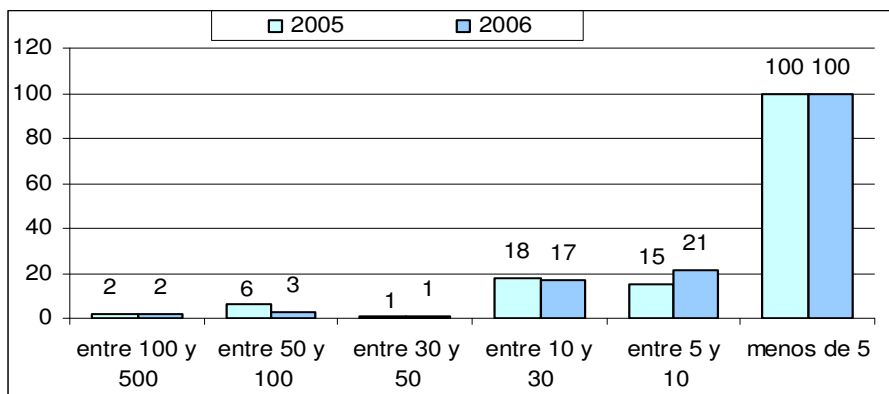

Elaborado por CES - BCSF en base a datos aportados por el Ministerio de Educación de la Provincia de Santa Fe

En el siguiente cuadro se presentan las actividades que mayor incorporación de empleados realizaron en el 2006.

Actividades con mayor variacion en la cantidad de empleados	2005	2006
EXTRACCION DE ARENAS, CANTO RODADO Y TRITURADOS PETREOS	8	27
FABRIC.DE PROD.PLASTICOS EN FORMAS BASICAS Y ART.DE PLASTICO N.C.P	19	25
VENTA AL POR MENOR DE MAQ.Y EQUIPOS PARA OFICINA Y SUS COMPONENTES	11	20

Al realizar un análisis de las actividades en general se puede decir, que mas del 50% no ha realizados cambios en su planta de empleados en el periodo, mientras que las que mostraron incrementos y decrecimientos representan mas del 20%.

Comportoamiento de actividades segun cantidad de Empleados		
Sin Cambio	67	52%
Menor cantidad de empleados	33	25%
Mayor cantidad de empleados	30	23%

Para un análisis de mayor profundidad del comportamiento de las actividades en relación a los registros realizados en el último año, se presenta la siguiente tabla.

Con respecto al total de registros, se puede observar que hubo un decrecimiento, pasando de 1.571 en el 2005 a 1.228.en el 2006.

Se puede destacar que durante el periodo la actividad que mayor disminución en la planta de empleados presentó, se relaciona con la construcción de Buques (pasando de 25 empleados en el 2005 a 1 en el 2006), Fabricación de maquinarias en general (52 a 3) y Construcción Reforma y Reparación (de 367 a 12).

Actividades	2005	2006	Var
<i>Presentaron menos de 5 empleados en el 2006</i>			
ACTIVIDADES DE INFORMÁTICA N.C.P.		1	
CONSTRUCCIÓN DE BUQUES	25	1	-24
CONSTRUCCIÓN, REFORMA Y REPARACIÓN DE EDIFICIOS RESIDENCIALES	2	1	-1
ELABORACIÓN DE SODAS	1	1	0
ENSEÑANZA INICIAL Y PRIMARIA	1	1	0
EXPENDIO DE HELADOS	2	1	-1
FABRIC.DE PARTES Y PIEZAS DE CARPINT. PARA EDIFICIOS Y CONSTRUCCIONES		1	
FABRICACIÓN DE CALZADO DE CUERO, EXCEPTO EL ORTOPÉDICO	1	1	0
FABRICACIÓN DE EQUIPO ELÉCTRICO N.C.P.	1	1	0

FABRICACIÓN DE MUEBLES Y PARTES DE MUEBLES, PRINCIPALMENTE DE MADERA	1	1	0
FABRICACIÓN DE PRODUCTOS QUÍMICOS N.C.P.	1	1	0
FABRICACIÓN DE PRODUCTOS TEXTILES N.C.P.	1	1	0
REPAR.ELECTR., DEL TABLERO E INSTRUM.; REPAR.Y RECARGA DE BATERÍAS	1	1	0
REPARACIÓN DE ARTÍCULOS ELÉCTRICOS DE USO DOMESTICO	1	1	0
REPARACIÓN DE CÁMARAS Y CUBIERTAS	1	1	0
REPARACIÓN DE EQUIPO DE ELEVACIÓN Y MANIPULACIÓN		1	
SERV. DE ARQUIT.E ING. Y SERV. CONEXOS DE ASESORAM. TÉCNICO	1	1	0
SERVICIO DE TRANSPORTE FLUVIAL DE PASAJEROS	1	1	0
SERVICIO DE TRANSPORTE URBANO DE CARGA N.C.P.	1	1	0
SERVICIOS COMPLEMENTARIOS PARA EL TRANSPORTE TERRESTRE N.C.P.	1	1	0
SERVICIOS DE ALMACENAMIENTO Y DEPOSITO	3	1	-2
SERVICIOS DE ASOCIACIONES DE ESPECIALISTAS EN DISCIPLINAS CIENTIF.	1	1	0
SERVICIOS DE ATENCIÓN A ANCIANOS CON ALOJAMIENTO		1	
SERVICIOS DE PRODUCTORES Y ASESORES DE SEGUROS	1	1	0
SERVICIOS DE SANEAMIENTO PUBLICO N.C.P.	1	1	0
SERVICIOS MINORISTAS DE AGENCIAS DE VIAJES		1	
SERVICIOS PARA EL MANTENIMIENTO FÍSICO-CORPORAL	1	1	0
SERVICIOS RELACIONADOS CON LA IMPRESIÓN	1	1	0
VENTA AL POR MAYOR DE ARTÍCULOS DE BAZAR Y MENAJE	1	1	0
VENTA AL POR MAYOR DE BEBIDAS NO ALCOHÓLICAS	1	1	0
VENTA AL POR MAYOR DE PAN, PRODUCTOS DE CONFITERÍA Y PASTAS FRESCAS	1	1	0
VENTA AL POR MAYOR DE PRENDAS Y ACCESORIOS DE VESTIR	1	1	0
VENTA AL POR MAYOR DE PRODUCTOS ALIMENTICIOS N.C.P.	1	1	0
VENTA AL POR MAYOR EN COMISIÓN O CONSIGNAC. DE MERCADERÍAS N.C.P.	1	1	0
VENTA AL POR MENOR DE ABERTURAS	1	1	0
VENTA AL POR MENOR DE DIARIOS Y REVISTAS	1	1	0
VENTA AL POR MENOR DE FUEL OIL, GAS EN GARRAFAS, CARBÓN Y LENA	1	1	0
VENTA AL POR MENOR DE GOLOSINAS	1	1	0
VENTA AL POR MENOR DE PRODUCTOS COSMÉTICOS Y DE PERFUMERÍA	1	1	0
VENTA POR MAYOR EN COMIS.O CONSIG.DE PROD.TEXTILES, PRENDAS, ETC...		1	
VTA POR MAYOR DE EQUIPOS INFORMAT.Y MAQ.ELECTRON.DE ESCRIBIR Y CALC.	1	1	0
VTA POR MENOR DE INSTRUMENTAL MEDICO Y ODONTOLOGÍA ARTO ORTOPÉDICOS	1	1	0
VTA POR MENOR EXCEPTO LA ESPECIAL.,SIN PREDOM.DE PROD.ALIMENTARIOS	1	1	0
AI SLAM. TERMICO, ACÚSTICO, HÍDRICO Y ANTIVIBRATORIO	1	2	1
ASERRADO Y CEPILLADO DE MADERA	2	2	0
CRÍA DE GANADO N.C.P.	2	2	0
EJECUCIÓN Y MANTENIMIENTO DE INSTALACIONES ELÉCTRICAS Y ELECTR. N.C.P.		2	
FABRICACIÓN DE LÁMPARAS ELÉCTRICAS Y EQUIPO DE ILUMINACIÓN	1	2	1
FABRICACIÓN DE MOSAICOS	3	2	-1
FABRICACIÓN DE PASTA DE MADERA, PAPEL Y CARTÓN	2	2	0
INDUSTRIAS BÁSICAS DE HIERRO Y ACERO		2	
PREPARACIÓN Y VENTA DE COMIDAS PARA LLEVAR N.C.P.		2	
REPARACIÓN DE ARTÍCULOS N.C.P.	1	2	1
REPARACIÓN DE MAQUINARIA DE USO GENERAL N.C.P.	2	2	0
SERV.INMOBIL.REALIZADOS A CAMBIO DE UNA RETRIBUCION O POR CONTRATA	2	2	0
SERVIC.DE EXPENDIO DE COMIDAS Y BEBIDAS EN BARES, CAFETERIAS Y PIZZER.	3	2	-1
SERVICIOS DE ATENCIÓN MEDICA AMBULATORIA	2	2	0
SERVICIOS DE COSECHA MECÁNICA	2	2	0
SERVICIOS DE GESTIÓN Y LOGÍSTICA PARA EL TRANSPORTE DE MERCADERÍAS	2	2	0
SERVICIOS DE INVESTIGACIÓN Y SEGURIDAD N.C.P.	2	2	0
SERVICIOS RELACIONADOS CON LA SALUD HUMANA N.C.P.	2	2	0

VENTA AL POR MAYOR DE ARTÍCULOS PARA LA CONSTRUCCIÓN N.C.P.	2	2	0
VENTA AL POR MAYOR DE CALZADO EXCEPTO EL ORTOPÉDICO	1	2	1
VENTA AL POR MAYOR DE PROD.INTERM.,N.C.P. DESPERD.Y DESECHOS METÁLICOS		2	
VENTA AL POR MAYOR DE VINO	1	2	1
VENTA AL POR MAYOR, EN COMIS.O CONSIGNAC.DE ALIMENTOS,BEBIDAS Y TABACO	1	2	1
VENTA AL POR MENOR DE ART.DE DEPORTE, EQUIPOS E INDUMENTARIA DEPORTIVA	3	2	-1
VENTA AL POR MENOR DE ARTÍCULOS PARA EL HOGAR N.C.P.	2	2	0
VENTA AL POR MENOR DE ARTÍCULOS VARIOS, EXCEPTO TABACOS, CIGARROS	2	2	0
VENTA AL POR MENOR DE PAPEL,CARTON,MATER.DE EMBALAJE Y ART.DE LIBRERÍA	1	2	1
VENTA AL POR MENOR DE PROD. ALIMENTARIOS N.C.P.,EN COMERCIOS ESPECIAL.	4	2	-2
CULTIVO DE CEREALES EXCEPTO LOS FORRAJ. Y LOS DE SEMILLAS PARA SIEMBRA	3	3	0
ELABORACIÓN INDUSTRIAL PRODUCTOS DE PANADERÍA, EXCL.GALLET.Y BIZCOCHOS	13	3	-10
ENSEÑANZA PARA ADULTOS Y SERVICIOS DE ENSEÑANZA N.C.P.	2	3	1
FABRICACIÓN DE MAQUINARIA DE USO GENERAL N.C.P.	52	3	-49
FABRICACIÓN DE PAPEL Y CARTÓN ONDULADO Y DE ENVASES DE PAPEL Y CARTÓN	4	3	-1
INSTALAC. DE GAS, AGUA, SANIT.Y DE CLIMATIZ., CON SUS ARTEF.CONEXOS	4	3	-1
SERVICIOS AGRICOLAS N.C.P	3	3	0
SERVICIOS DE GUARDERÍAS NÁUTICAS	3	3	0
VENTA AL POR MAYOR DE ARTÍCULOS DE FERRETERÍA	3	3	0
VENTA AL POR MAYOR DE MATERIALES Y PRODUCTOS DE LIMPIEZA	9	3	-6
VENTA AL POR MAYOR DE PARTES, PIEZAS Y ACCES.DE VEHÍCULOS AUTOMOTORES	2	3	1
VENTA AL POR MENOR DE ARTÍCULOS DE BAZAR Y MENAJE	3	3	0
VENTA AL POR MENOR DE ARTÍCULOS DE FERRETERÍA	3	3	0
VENTA AL POR MENOR DE PRODUCTOS DE ALMACEN Y DIETÉTICA	2	3	1
REPARACIÓN DE MAQUINARIA METALÚRGICA	1	4	3
REPARACIÓN DE MAQUINAS HERRAMIENTAS		4	
SERV.DE TRANSP.AUTOMOTOR DE PASAJ.MEDIANTE TAXIS Y REMISES	4	4	0
SERV.DE TRANSP.DE MERC.A GRANEL,INCLUIDO EL TRANSP.POR CAMIÓN CIST.	4	4	0
SERVICIOS DE COMUNICACIÓN POR MEDIO DE TELÉFONO, TELÉGRAFO Y TELEX	10	4	-6
SERVICIOS DE PUBLICIDAD	4	4	0
VENTA AL POR MAYOR DE METALES Y MINERALES METÁLIFEROS NO FERROSOS	7	4	-3
VENTA AL POR MENOR DE ARTEFACTOS PARA EL HOGAR, ELÉCTRICOS, A GAS, ETC	4	4	0
VENTA AL POR MENOR DE CALZADO EXCEPTO EL ORTOPÉDICO	3	4	1
VENTA AL POR MENOR DE LUBRICANTES PARA VEHÍCULOS AUTOM.Y MOTOCICLETAS	4	4	0
VENTA POR MENOR DE PARTES,PIEZAS Y ACCES.EXCEPTO CAMARAS,CUBIERTAS	8	4	-4
VENTA POR MENOR EN MINIMERC.C/ PREDOMINIO DE PROD. ALIMENT. Y BEBIDAS	5	4	-1
<i>Presentaron entre 5 y 10 empleados en el 2006</i>			
ELABORACIÓN DE PRODUCTOS ALIMENTICIOS N.C.P.	5	5	0
FABR.DE CARROC.PARA VEHÍCULOS AUTOM.; FABRIC. REMOLQ.Y SEMIRREMOLQUES	5	5	0
VENTA AL POR MENOR DE CARNES ROJAS, MENUDENCIAS Y CHACINADOS FRESCOS	4	5	1
FABRICACIÓN DE CUERDAS, CORDELES, BRAMANTES Y REDES	5	6	1
FABRICACIÓN DE MAQUINARIA PARA LA ELABOR.DE ALIMENTOS,BEBIDAS Y TABACO		6	
MANTENIMIENTO Y REPARACIÓN DEL MOTOR N.C.P.; MECÁNICA INTEGRAL	5	6	1
PERFORACIÓN DE POZOS DE AGUA	5	6	1
SERV. DE ARQUIT.E ING. Y SERV. CONEXOS DE ASESORAM. POR CONSTRUCTORES	6	6	0
VENTA AL POR MENOR DE CÁMARAS Y CUBIERTAS	1	6	5
VENTA AL POR MENOR DE MATERIALES DE CONSTRUCCIÓN N.C.P.	6	6	0
FABRIC.DE CALZADO DE TELA, PLÁSTICO, GOMA, CAUCHO Y OTROS MATERIALES	7	7	0
FABRIC.DE PRODUCTOS DE MADERA N.C.P; FABRIC.DE ART.DE CORCHO, PAJA	7	7	0

FABRICACIÓN DE APARATOS DOMÉSTICOS N.C.P.		7	
IMPRESIÓN	11	7	-4
VENTA AL POR MAYOR DE MERCANCÍAS N.C.P.	9	7	-2
VENTA AL POR MENOR DE MUEBLES EXCEPTO DE OFICINA, INDUSTRIA, COMERCIO	3	7	4
ACTIV. ESPECIALIZ. DE CONSTR. N.C.P., EXCEPTO MONTAJES INDUSTRIALES	12	8	-4
ELABORACIÓN DE PRODUCTOS LÁCTEOS N.C.P.	1	8	7
PINTURA Y TRABAJOS DE DECORACIÓN		8	
SERVICIOS EMPRESARIALES N.C.P.	10	8	-2
VENTA AL POR MAYOR DE COMBUSTIBLES Y LUBRICANTES PARA AUTOMOTORES	6	8	2
SERVICIOS DE ALOJAMIENTO POR HORA	13	9	-4
<i>Presentaron entre 10 y 30 empleados en el 2006</i>			
CONFEC. DE PRENDAS DE VESTIR N.C.P., EXCEPTO PRENDAS DE PIEL Y DE CUERO	10	10	0
SERVICIOS PERSONALES N.C.P.	7	10	3
SERVICIOS DE EXPENDIO DE COMIDAS Y BEBIDAS EN RESTAURANTES Y RECREOS	11	11	0
CONSTR., REFORMA Y REPAR. DE REDES DE ELECTR., GAS, AGUA, TELECOM., ETC.	367	12	-355
VENTA AL POR MENOR DE PRENDAS Y ACCES. DE VESTIR N.C.P. EXCEPTO CALZADO	3	12	9
VENTA AL POR MENOR DE PRODUCTOS FARMACÉUTICOS Y DE HERBORISTERÍA	15	14	-1
FABRICACIÓN DE MAQUINARIA AGROPECUARIA Y FORESTAL, EXCEPTO TRACTORES	20	16	-4
FABRICACIÓN DE MAQUINARIA DE USO ESPECIAL N.C.P.	16	16	0
FUNDICIÓN DE METALES NO FERROSOS	14	16	2
VENTA POR MAYOR EN COMIS. O CONSIG. DE ENERGÍA ELÉCTRICA, GAS Y COMBUST.	16	16	0
VENTA POR MENOR EN SUPERMERC. C/ PREDOMINIO PROD. ALIMENT. Y BEBIDAS	48	18	-30
VENTA AL POR MENOR DE MAQ. Y EQUIPOS PARA OFICINA Y SUS COMPONENTES	11	20	9
VENTA AL POR MAYOR DE FIAMBRES, QUESOS Y PRODUCTOS LÁCTEOS	27	24	-3
FABRIC. DE PROD. PLÁSTICOS EN FORMAS BÁSICAS Y ART. DE PLÁSTICO N.C.P.	19	25	6
TRANSPORTE AUTOMOTOR DE CARGAS N.C.P.	29	25	-4
TRATAM. Y REVEST. DE METALES; OBRAS DE ING. MECÁNICA EN GENERAL	20	25	5
EXTRACCIÓN DE ARENAS, CANTO RODADO Y TRITURADOS PÉTREOS	8	27	19
FABRICACIÓN DE ENVASES PLÁSTICOS	54	29	-25
<i>Presentaron entre 30 y 50 empleados en el 2006</i>			
VENTA AL POR MAYOR DE CHOCOLATES, GOLOSINAS Y PRODUCTOS PARA KIOSCOS	26	30	4
VENTA AL POR MENOR DE COMBUSTIBLE PARA VEHÍCULOS AUTOM. Y MOTOCICLETAS	54	50	-4
<i>Presentaron mas de 50 empleados en el 2006</i>			
FABRICACIÓN DE PRODUCTOS METÁLICOS N.C.P.	64	61	-3
FABR. DE PARTES; PIEZAS Y ACCES. PARA VEHIC. AUTOM. Y SUS MOTORES	95	68	-27
PROVISIÓN DE COMIDAS PREPARADAS PARA EMPRESAS	96	100	4
FUNDICIÓN DE HIERRO Y ACERO	115	113	-2
CONSTRUCCIÓN, REFORMA Y REPARACIÓN DE EDIFICIOS NO RESIDENCIALES	15	143	128
Total general	1571	1228	-343

Rosario-Rosario

En esta localidad se puede ver que el grupo en el que se concentra la mayor cantidad de actividades es aquel que presenta "entre 10 y 30" registros de empleados, mientras que el resto de los grupos presenta una participación similar. Se destaca que los grupos de concentración de actividades, "entre 10 y 30" y "menos de 5", presentaron un incremento de la cantidad de actividades, el resto ha disminuido.

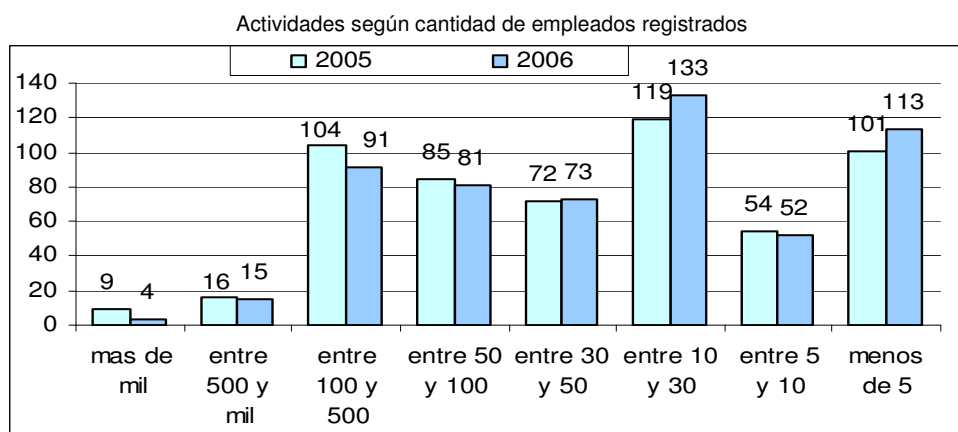

Elaborado por CES - BCSF en base a datos aportados por el Ministerio de Educación de la Provincia de Santa Fe

La siguiente tabla enumera las actividades que mayor incorporación de empleados presentaron en el periodo de análisis.

Actividades con mayor variación en la cantidad de empleados	2005	2006
REPARACION DE EQUIPO DE ELEVACION Y MANIPULACION	2	13
CONSTRUCCION DE BUQUES	7	19
FABRICACION DE CUBIERTAS Y CAMARAS	13	21
FABRICACION DE INSTRUMENTOS DE OPTICA Y EQUIPO FOTOGRAFICO	12	21
FABRICACION DE PARTES DE CALZADO	4	21
FABRICACION DE PREMOLDEADAS PARA LA CONSTRUCCION	13	26
FABRIC.DE PARTES Y PIEZAS DE CARPINT. PARA EDIFICIOS Y CONSTRUCCIONES	23	31
FABRICACION DE EQUIPO DE CONTROL DE PROCESOS INDUSTRIALES	34	42
FABRIC.DE PINTURAS; BARNICES; TINTAS DE IMPRENTA Y MASILLAS	36	44
FABRIC.DE CALZADO DE TELA, PLASTICO, GOMA, CAUCHO Y OTROS MATERIALES	45	53
FABRICACION DE EQUIPO MEDICO Y QUIRURGICO Y DE APARATOS ORTOPEDICOS	44	55
SERVICIOS DE HOSPITAL DE DIA	15	66
SERVICIOS DE FINANCIACION Y ACTIVIDADES FINANCIERAS N.C.P.	112	122
SERVICIOS COMPLEMENTARIOS PARA EL TRANSPORTE POR AGUA N.C.P.	70	139
CONSTR., REFORMA Y REPAR.DE OBRAS DE INFRAESTR. DEL TRANSPORTE N.C.P	141	161
SERVICIOS DE EXPENDIO DE COMIDAS Y BEBIDAS EN CONFITERIAS	128	169
FABRICACION DE ARTICULOS DE PAPEL Y CARTON N.C.P.	135	171
PROVISION DE COMIDAS PREPARADAS PARA EMPRESAS	75	207
SERVICIOS DE LA BANCA MINORISTA	250	271
CONSTR., REFORMA Y REPAR.DE REDES DE ELECTR., GAS,AGUA,TELECOM.,ETC.	164	315
IMPRESION	315	331
FABRIC.DE PROD.PLASTICOS EN FORMAS BASICAS Y ART.DE PLASTICO N.C.P	372	410
RECOLECCION, REDUCCION Y ELIMINACION DE DESPERDICIOS	490	525
SERVICIOS DE LIMPIEZA DE EDIFICIOS	628	753

Se puede mencionar que la mayora cantidad de actividades (64%) ha mostrado disminución en la cantidad de empleados registrados de un año a otro, mientras que el 22% ha incorporado un mayor número.

Comportamiento de actividades según cantidad de Empleados		
Sin Cambio	73	13%
Menor cantidad de empleados	357	64%
Mayor cantidad de empleados	124	22%

En el siguiente cuadro se presenta la totalidad de actividades que se registraron en el año 2006 y se compara el numero de declaraciones realizados con respecto al año anterior, posibilitando el análisis de mayor profundidad en cada una de las mismas.

Con respecto al total de empleados registrados se puede observar que hubo una disminución en los mismos, pasando de de 60.881 a 46.567 de un año a otro.

Se pude mencionar que las actividades que mayor variación negativa representan están relacionadas con el rubro de la *Construcción en general, Servicios de Transmisión de Radio y Televisión, Elaboración de Fiambres y Embutidos, Servicio de Fotografía, Montajes Industriales, Servicios de Diagnósticos brindado por laboratorio, Fabricación de Embases Plásticos, Venta de Supermercados*

Actividades	2005	2006	Var
<i>Presentaron menos de 5 empleados en el 2006</i>			
CAPTACIÓN, DEPURACIÓN Y DISTRIBUCIÓN DE AGUA DE FUENTES SUPERFICIALES	1	1	0
CRÍA DE GANADO OVINO, EXCEPTO EN CABAÑAS Y PARA LA PRODUCCIÓN DE LANA	1	1	0
CULTIVO DE BULBOS, BROTES, RAÍCES Y HORTALIZAS DE FRUTO	1	1	0
CULTIVO DE FRUTAS N.C.P.	3	1	-2
CULTIVO DE NUECES Y FRUTAS SECAS	1	1	0
ELABORACIÓN DE PASTAS ALIMENTARIAS SECAS	1	1	0
ENSEÑANZA TERCARIA	1	1	0
EXTRACCIÓN DE PRODUCTOS FORESTALES DE BOSQUES CULTIVADOS		1	
FABRIC.DE ART.DE CERÁMICA NO REFRACT. PARA USO NO ESTRUCTURAL,N.C.P.		1	
FABRICACIÓN DE MATERIAS QUIMICAS INORGANICAS BÁSICAS, N.C.P.	1	1	0
FABRICACIÓN DE MATERIAS QUÍMICAS ORGÁNICAS BÁSICAS, N.C.P.	1	1	0
FABRICACIÓN DE TAPICES Y ALFOMBRAS		1	
FABRICACIÓN DE TUBOS, VÁLVULAS Y OTROS COMPONENTES ELECTRÓNICOS	1	1	0
FORMACIÓN DE POSTGRADO	1	1	0
PERFORACIÓN DE POZOS DE AGUA	1	1	0
PRODUCCIÓN DE ESPECTÁCULOS TEATRALES Y MUSICALES	2	1	-1
REMOLQUES DE AUTOMOTORES	1	1	0
REPARACIÓN DE APARATOS DE DISTRIBUCIÓN Y CONTROL DE ENERGÍA ELÉCTRICA		1	
REPARACIÓN DE EMBARCACIONES DE RECREO Y DEPORTE	1	1	0
REPARACIÓN DE HORNOS; HOGARES Y QUEMADORES	2	1	-1
SERVICIOS DE ASUNTOS EXTERIORES	1	1	0
SERVICIOS DE ENVASE Y EMPAQUE	1	1	0
VENTA POR MAYOR DE MATERIAS PRIMAS PECUARIAS, INCLUSO ANIMALES VIVOS	2	1	-1
VENTA POR MAYOR EN COMIS.O CONSIG.DE MAQUIN., EQUIPO PROFESIONAL IND.	1	1	0
ACTIVIDADES DE CRÉDITO PARA FINANCIAR OTRAS ACTIVIDADES ECONÓMICAS	2	2	0
CONSTRUCCIÓN DE EMBARCACIONES DE RECREO Y DEPORTE	1	2	1
CULTIVO DE ESPECIAS Y DE PLANTAS AROMÁTICAS Y MEDICINALES	2	2	0
CULTIVO DE FLORES Y PLANTAS ORNAMENTALES	3	2	-1
CULTIVO DE FRUTAS CÍTRICAS	2	2	0
CULTIVO DE LEGUMBRES	2	2	0
ELABORACIÓN DE CACAO Y CHOCOLATE Y DE PRODUCTOS DE CONFITERÍA	4	2	-2
ELABORACIÓN DE JUGOS ENVASADOS PARA DILUIR Y OTRAS BEBIDAS NO ALCOHOL.	2	2	0
FABR.DE MAQUIN. PARA LA EXPLOTAC.DE MINAS Y CANTERAS Y P/CONSTRUCCIÓN	1	2	1
FABRICACIÓN DE ARTÍCULOS SANITARIOS DE CERÁMICA	2	2	0
FABRICACIÓN DE LOCOMOTORAS Y DE MATERIAL RODANTE P/ FERROC.Y TRANVÍAS	2	2	0
FABRICACIÓN DE TEJIDOS TEXTILES, INCLUSO EN HILAND.Y TEJED. INTEGRADAS	2	2	0
INVEST.Y DESARROLLO EXPERIM.EN EL CAMPO DE LA INGENIERÍA Y LA TECNOL.	1	2	1
INVEST.Y DESARROLLO EXPERIM.EN EL CAMPO DE LAS CIENCIAS SOCIALES	2	2	0
MANTENIMIENTO Y REPARACIÓN DE MOTOCICLETAS	2	2	0
OTROS SERVICIOS DE SALONES DE BAILE, DISCOTECAS Y SIMILARES, N.C.P.	8	2	-6
PLANTACIÓN DE BOSQUES	4	2	-2



REPARACIÓN DE MAQUIN.P/LA ELABOR.DE ALIMENTOS, BEBIDAS Y TABACO	3	2	-1
REPOBLACIÓN Y CONSERVACIÓN DE BOSQUES NATIVOS Y ZONAS FORESTADAS		2	
SERVICIOS DE ALOJAMIENTO EN CAMPING	2	2	0
SERVICIOS DE CONTRATISTAS DE MANO DE OBRA AGRÍCOLA	2	2	0
SERVICIOS DE JARDINES BOTÁNICOS, ZOOLOGICOS Y DE PARQUES NACIONALES	3	2	-1
SERVICIOS DE TRANSMISIÓN DE RADIO Y TELEVISIÓN	43	2	-41
VENTA AL POR MENOR DE EQUIPO E INDUMENTARIA DEPORTIVA	6	2	-4
VENTA AL POR MENOR DE OTROS PRODUCTOS DE VIVERO N.C.P.	2	2	0
COLOCACIÓN DE CRISTALES EN OBRA	3	3	0
CULTIVOS INDUSTRIALES N.C.P.	1	3	2
DISTRIBUCIÓN DE FILMES Y VIDEOCINTAS	3	3	0
EDICIÓN DE GRABACIONES	2	3	1
FABRIC.DE HOJAS DE MADERA PARA ENCHAPADO; FABRIC.DE TABLEROS	2	3	1
FABRICACIÓN DE ESCOBAS	5	3	-2
FABRICACIÓN DE GASES COMPRIMIDOS Y LICUADOS.	2	3	1
FABRICACIÓN DE MAQUIN.P/ LA ELABOR.DE PROD.TEXTILES, PRENDAS DE VESTIR	2	3	1
FABRICACIÓN DE MEDICAMENTOS DE USO VETERINARIO	2	3	1
PROMOCIÓN Y PRODUCCIÓN DE ESPECTÁCULOS DEPORTIVOS	1	3	2
REPARACIÓN DE BOMBAS; COMPRESORES; GRIFOS Y VÁLVULAS	2	3	1
REPARACIÓN DE CALZADO Y ARTÍCULOS DE MARROQUINERÍA	5	3	-2
SERVICIO DE TRANSPORTE FLUVIAL DE CARGAS	8	3	-5
SERVICIOS DE AGENCIAS DE NOTICIAS Y SERVICIOS DE INFORMACIÓN	3	3	0
SERVICIOS DE TRANSPORTE DE ANIMALES	2	3	1
SERVICIOS DE TRANSPORTE DE CAUDALES Y OBJETOS DE VALOR	5	3	-2
TRANSPORTE DE ENERGÍA ELÉCTRICA	3	3	0
VENTA AL POR MAYOR DE ABERTURAS	3	3	0
VENTA AL POR MENOR DE LIBROS, REVISTAS Y SIMILARES USADOS	3	3	0
VENTA AL POR MENOR DE MUEBLES USADOS	3	3	0
VENTA AL POR MENOR EN PUESTOS MÓVILES	2	3	1
VENTA EN COMISIÓN DE VEHÍCULOS AUTOMOTORES , NUEVOS N.C.P.	4	3	-1
VTa POR MAYOR DE MAQ.,EQUIPOS E IMPL.DE USO EN LA INDUS.DEL PLÁSTICO	5	3	-2
VTa POR MAYOR DE MUEBLES NO METÁLICOS EXCEPTO DE OFICINA ; ETC...	6	3	-3
ACTIV.DE HINCADO DE PILOTES, CIMENTAC.Y TRABAJOS DE HORMIGÓN ARMADO	25	4	-21
ASLAm. TÉRMICO, ACÚSTICO, HIDRICO Y ANTIVIBRATORIO	7	4	-3
DEMOLICIÓN Y VOLADURA DE EDIFICIOS Y DE SUS PARTES	1	4	3
EDICIÓN N.C.P.	2	4	2
ELABORACIÓN DE ALIMENTOS PREPARADOS PARA ANIMALES	27	4	-23
ELABORACIÓN DE PESCADO Y PRODUCTOS DE PESCADO	1	4	3
FABRICACIÓN DE PLAGUICIDAS Y PRODUCTOS QUÍMICOS DE USO AGROPECUARIO	6	4	-2
INSTAL.DE SIST.DE ILUMIN., CONTROL Y SENALIZ. ELECTR.P/EL TRANSPORTE	7	4	-3
INVEST.Y DESARROLLO EXPERIM.EN EL CAMPO DE LAS CIENCIAS AGROPECUARIAS	5	4	-1
MATANZA Y PROCES.ANIMALES N.C.P. Y PROCES.DE CARNE; SUBPROD. CARNICOS	13	4	-9
OTROS SERVICIOS DE ENTRETENIMIENTO N.C.P.	8	4	-4
PRODUCCIÓN DE HUEVOS	7	4	-3
RECICLAMIENTO DE DESPERDICIOS Y DESECHOS METÁLICOS	6	4	-2
SERV.DE EXPLOTACIÓN DE INFRAESTRUCTURA PARA EL TRANSPORTE POR AGUA	4	4	0
SERVICIOS DE BOLSAS DE COMERCIO	6	4	-2
SERVICIOS DE SALONES Y PISTAS DE BAILE	1	4	3
TOSTADO, TORRADO Y MOLIENDA DE CAFÉ; ELABOR.Y MOLIENDA DE HIERBAS	5	4	-1
VENTA AL POR MAYOR DE ART.DE ESPARCIM.Y DEPORTES, EXCEPTO ARMAS Y MUNIC	6	4	-2
VENTA AL POR MAYOR DE PESCADO	6	4	-2
VENTA AL POR MENOR DE ABONOS Y FERTILIZANTES	3	4	1

VENTA AL POR MENOR DE INDUMENTARIA DE TRABAJO, UNIFORMES Y GUARDAPOLVOS	7	4	-3
VENTA EN COMISIÓN DE AUTOS, CAMIONETAS Y UTILITARIOS, NUEVOS	6	4	-2
<i>Presentaron entre 5 y 10 empleados en el 2006</i>			
APICULTURA	3	5	2
ELABORACIÓN DE AZÚCAR	4	5	1
FABRICACIÓN DE ABONOS Y COMPUESTOS DE NITRÓGENO	10	5	-5
FABRICACIÓN DE LADRILLOS	5	5	0
FABRICACIÓN DE PRODUCTOS DE LA REFINACIÓN DEL PETRÓLEO	5	5	0
FABRICACIÓN DE TEJIDOS Y ARTÍCULOS DE PUNTO N.C.P.	5	5	0
PRODUCCIÓN DE METALES NO FERROSOS N.C.P. Y SUS SEMIELABORADOS	8	5	-3
RECICLAMIENTO DE DESPERDICIOS Y DESECHOS NO METÁLICOS	14	5	-9
REPARACIÓN DE MAQUINARIA AGROPECUARIA Y FORESTAL, EXCEPTO TRACTORES	5	5	0
SERVICIO DE TRANSPORTE FLUVIAL DE PASAJEROS	4	5	1
SERVICIOS DE LAS ENTIDADES FINANCIERAS NO BANCARIAS	3	5	2
SERVICIOS DE MUDANZA	6	5	-1
SERVICIOS VETERINARIOS BRINDADOS POR VETERINARIOS	8	5	-3
VENTA AL POR MENOR DE DIARIOS Y REVISTAS	7	5	-2
VENTA POR MAYOR EN COMIS.O CONSIG.DE PAPEL, CARTON, LIBROS, REVISTAS, ETC	5	5	0
VENTA POR MENOR DE LANCHAS Y EMBARCACIONES DEPORTIVAS	4	5	1
VENTA POR MAYOR DE PROD.INTERMEDIOS N.C.P., DESECHOS DE PAPEL, ETC...	5	5	0
VENTA POR MAYOR DE PROD.INTERMEDIOS, DESPERDICIOS Y DESECHOS DE VIDRIO	4	5	1
FABR.DE LÁPICES, BOLÍGRAFOS, SELLOS Y ART. PARA OFICINAS Y ARTISTAS	9	6	-3
FABRICACIÓN DE BOMBAS; COMPRESORES; GRIFOS Y VÁLVULAS	7	6	-1
SERV. DE INTERMEDIACIÓN FINANC.REALIZADA POR SOCIEDADES DE AHORRO	6	6	0
SERVICIOS DE COSECHA MECÁNICA	8	6	-2
SERVICIOS DE EXPENDIO DE COMIDAS Y BEBIDAS EN SALONES DE TE.	10	6	-4
SERVICIOS PARA LA NAVEGACIÓN	16	6	-10
VENTA AL POR MAYOR DE ARTÍCULOS DE TAPICERÍA; TAPICES Y ALFOMBRAS	3	6	3
VENTA AL POR MAYOR DE BICICLETAS Y RODADOS SIMILARES	8	6	-2
VENTA AL POR MAYOR DE MUEBLES METÁLICOS E INSTALACIONES PARA OFICINAS	6	6	0
VENTA AL POR MENOR DE ANTIGÜEDADES	5	6	1
VENTA EN COMISIÓN DE MOTOCICLETAS Y DE SUS PARTES, PIEZAS Y ACCES.	5	6	1
VENTA POR MAYOR EN COMIS.O CONSIG.DE PROD.TEXTILES, PRENDAS, ETC...	7	6	-1
VENTA POR MAYOR DE INSTR.MUSICALES, EQUIPOS DE SONIDO, CASETES DE AUDIO	6	6	0
FABRICACIÓN DE PRODUCTOS DE CERÁMICA REFRACTARIA	12	7	-5
FABRICACIÓN DE SUÉTERES Y ARTÍCULOS SIMILARES DE PUNTO	9	7	-2
FABRICACIÓN DE TANQUES, DEPÓSITOS Y RECIPIENTES DE METAL	5	7	2
SERVICIOS BRINDADOS POR CONTADORES Y PROFES. EN CIENCIAS ECONÓMICAS	14	7	-7
VENTA AL POR MENOR DE SEMILLAS	9	7	-2
VENTA DE AUTOS, CAMIONETAS Y UTILITARIOS USADOS, EXCEPTO EN COMISIÓN	7	7	0
VENTA POR MAYOR EN COMIS.O CONSIG.DE MINERALES, METALES Y PROD.QCOS	6	7	1
EXTRACCIÓN DE ARENAS, CANTO RODADO Y TRITURADOS PETREOS	15	8	-7
FABR.DE INSTR. APAR.PARA MEDIR, VERIF., ENSAYAR, NAVEGAR Y OTROS FINES	8	8	0
FABRICACIÓN DE JUEGOS Y JUGUETES	8	8	0
OTROS SERV.DE CONTABIL.Y TENEDURIA DE LIBROS, AUDIT.Y ASESORIA FISCAL	18	8	-10
REPARACIÓN DE MAQUINARIA METALÚRGICA	10	8	-2
SERVICIOS DE AGENTES DE MERCADO ABIERTO "PUROS"	7	8	1
SERVICIOS DE BOITES Y CONFITERÍAS BAILABLES	3	8	5
SERVICIOS DE SEGUROS A LAS PERSONAS EXCEPTO LOS DE SALUD Y DE VIDA	13	8	-5
VENTA AL POR MENOR DE BATERÍAS	10	8	-2
VENTA AL POR MENOR DE PESCADOS Y PRODUCTOS DE LA PESCA	26	8	-18
ACTIVIDAD NO ENCONTRADA	6	9	3

ALQUILER DE MAQUINARIA Y EQUIPO DE OFICINA, INCLUSO COMPUTADORAS	24	9	-15
CORTE, TALLADO Y ACABADO DE LA PIEDRA	14	9	-5
FABR.DE COCINAS, CALEFONES,ESTUFAS Y CALEFACT.P/USO DOMEST. NO ELECTR.	2	9	7
FABR.DE RECEPT.DE RADIO Y T.V., APARAT.DE GRAB.Y REPR.DE SONID.Y VIDEO	2	9	7
FABRIC.DE ARTICULOS DE PAPEL Y CARTÓN DE USO DOMEST.E HIGIÉNICO SANIT.	11	9	-2
REPARACIÓN DE MAQUINAS HERRAMIENTAS	16	9	-7
TERMINACIÓN DE EDIFICIOS Y OBRAS DE INGENIERÍA CIVIL N.C.P.	22	9	-13
VENTA AL POR MENOR DE ART.USADOS N.C.P. EXCLUIDOS AUTOMOT.Y MOTOS	9	9	0
<i>Presentaron entre 10 y 30 empleados en el 2006</i>			
CONFECCIÓN DE INDUMENT.DE TRABAJO, UNIFORMES,GUARDAPOLVOS Y ACCESORIOS	20	10	-10
CULTIVO DE FRUTAS DE CAROZO	9	10	1
ELABORACIÓN DE FRUTAS, HORTALIZAS Y LEGUMBRES DESHIDRATADAS O DESECAD.	9	10	1
FABRIC.DE PROD.DE LABORAT., SUSTANCIAS QUÍMICAS MEDIC.Y PROD.BOTANICOS	21	10	-11
PROCESAMIENTO DE DATOS	13	10	-3
PRODUCCIÓN DE LECHE	10	10	0
REPARACIÓN DE EQUIPO ELÉCTRICO N.C.P.	10	10	0
SERV.DE SEGUROS PATRIM.EXCEPTO LOS DE LAS ASEGUR.DE RIESGO DE TRABAJO	14	10	-4
SERVICIOS PARA EL ORDEN PUBLICO Y LA SEGURIDAD	10	10	0
VENTA AL POR MAYOR DE MUEBLES NO METÁLICOS E INSTALAC.P/LA INDUSTRIA	7	10	3
VENTA AL POR MAYOR DE PROD.INTERM., DESPERDICIOS Y DESECHOS N.C.P.	11	10	-1
VENTA AL POR MENOR DE PAPELES PARA PARED, REVESTIM.P/PISOS	17	10	-7
VENTA POR MAYOR EN COMIS.O CONSIG.DE MADERA Y MATER.P/ CONSTRUCCIÓN	10	10	0
ALQ.DE MAQU. Y EQUIPO DE CONSTRUCCIÓN E INGENIERÍA CIVIL,SIN OPERARIOS	22	11	-11
EDICIÓN DE LIBROS, FOLLETOS, PARTITURAS Y OTRAS PUBLICACIONES	11	11	0
ELABORACIÓN DE FIAMBRES Y EMBUTIDOS	34	11	-23
ELABORACIÓN DE QUESOS	13	11	-2
ESTUDIO DE MERCADO, REALIZACION DE ENCUESTAS DE OPINION PUBLICA	11	11	0
REPAR.DE TRANSMISORES DE RADIO Y T.V. Y DE APAR. P/TELEFONIA Y TELEGR.	14	11	-3
REPARACIÓN DE RELOJES Y JOYAS	13	11	-2
VENTA AL POR MAYOR DE ARTÍCULOS DE RELOJERÍA, JOYERÍA Y FANTASÍAS	15	11	-4
VENTA AL POR MAYOR DE MAQ.,EQUIPOS E IMPL.DE USO EN LA ELABOR.DE ALIM.	18	11	-7
VENTA AL POR MAYOR DE MAQUINAS DE OFICINAS, CALCULO Y CONTABILIDAD	12	11	-1
VT POR MAYOR DE MUEBLES METAL.E INSTALAC.P/LA INDUSTRIA, EL COMERCIO	23	11	-12
ELABORACIÓN PRIMARIA N.C.P. DE MINERALES NO METÁLICOS	17	12	-5
ELABORACIÓN Y ENVASADO DE DULCES, MERMELADAS Y JALEAS	17	12	-5
ENSEÑANZA UNIVERSITARIA EXCEPTO FORMACIÓN DE POSTGRADO	13	12	-1
FABRICACIÓN DE CEPILLOS Y PINCELES	10	12	2
REPARACIÓN DE CÁMARAS Y CUBIERTAS	8	12	4
SERV.PRESTADOS POR PROF.Y TECNICOS,PARA LA REALIZ.DE PRACT.DEPORTIVAS	8	12	4
SERVICIO DE TRANSPORTE ESCOLAR	8	12	4
VENTA AL POR MAYOR DE ART.DE CUEROS,PIELES,MARROQUIN.Y TALABART.,ETC.	13	12	-1
VENTA AL POR MENOR DE ARMAS Y ARTÍCULOS DE CAZA	17	12	-5
VENTA EN COMISIÓN DE AUTOS, CAMIONETAS Y UTILITARIOS USADOS	15	12	-3
VT POR MAYOR DE MAQ.,EQUIPOS E IMPL.DE USO EN LA FABRIC. DE TEXT.	16	12	-4
VT POR MENOR EXCEPTO LA ESPECIAL.,SIN PREDOM.DE PROD.ALIMENTARIOS	17	12	-5
ALQUILER DE EQUIPO DE CONSTRUCCIÓN O DEMOLICIÓN DOTADO DE OPERARIOS	15	13	-2
CULTIVO DE CEREALES FORRAJEROS	30	13	-17
ENSAYOS Y ANÁLISIS TÉCNICOS	13	13	0
EXPLOTACIÓN DE MINAS Y CANTERAS N.C.P.	11	13	2
FABRICACIÓN DE ART. DE CEMENTO, FIBROCEMENTO Y YESO, EXCEPTO MOSAICOS	14	13	-1
FABRICACIÓN DE HILOS Y CABLES AISLADOS	18	13	-5
OBTENCIÓN Y DOTACIÓN DE PERSONAL	16	13	-3

REPARACIÓN DE EQUIPO DE ELEVACION Y MANIPULACIÓN	2	13	11
SERV.DE TRANSP.AUTOM.URBANO DE OFERTA LIBRE DE PASAJ. EXCEPTO TAXIS	14	13	-1
SERVICIOS DE CASAS Y AGENCIAS DE CAMBIO	18	13	-5
SERVICIOS DE CRÉDITO N.C.P.	19	13	-6
VENTA AL POR MENOR DE ARTÍCULOS REGIONALES Y DE TALABARTERÍA	11	13	2
VTA POR MAYOR DE COMBUSTIBLES Y LUBR.,EXCEPTO PARA AUTOMOTORES, ETC	38	13	-25
VTA POR MAYOR DE MAQ.,EQUIPOS E IMPL.DE USO EN IMPRENT.,ARTES GRAFICAS	19	13	-6
TERMINACIÓN Y REVESTIMIENTO DE PAREDES Y PISOS	14	14	0
PERFOR.Y SONDEO EXCEPTO: PERFOR.POZOS DE PETRÓLEO, GAS, MINAS ETC...	2	14	12
REPARACIÓN DE MAQUINARIA DE USO ESPECIAL N.C.P.	17	14	-3
SERVICIOS PARA LA AERONAVEGACIÓN		14	
TAPIZADO Y RETAPIZADO	13	14	1
VENTA AL POR MAYOR DE JUGUETES	16	14	-2
VENTA AL POR MAYOR, EN COMISIÓN O CONSIGNACIÓN DE PRODUCTOS PECUARIOS	14	14	0
VENTA AL POR MENOR DE CRISTALES, ESPEJOS, MAMPARAS Y CERRAMIENTOS	17	14	-3
VENTA AL POR MENOR DE FUEL OIL, GAS EN GARRAFAS, CARBÓN Y LENA	26	14	-12
VENTA EN COMISIÓN DE VEHÍCULOS AUTOMOTORES USADOS N.C.P.	13	14	1
FABRICACIÓN DE ARTÍCULOS DE DEPORTE	14	15	1
OTROS SERVICIOS AUXILIARES A LOS SERVICIOS DE SEGUROS N.C.P.	31	15	-16
PRODUCCIÓN DE FILMES Y VIDEOCINTAS	44	15	-29
SERVICIOS COMPLEMENTARIOS PARA EL TRANSPORTE AÉREO N.C.P.	19	15	-4
SERVICIOS DE MANIPULACIÓN DE CARGA	10	15	5
SERVICIOS ODONTOLÓGICOS	19	15	-4
VENTA AL POR MAYOR DE ARTÍCULOS DE ÓPTICA Y DE FOTOGRAFÍA	19	15	-4
VENTA AL POR MENOR DE CONFECCIONES PARA EL HOGAR	19	15	-4
ELABORACIÓN DE HIELO	12	16	4
FABRICACIÓN DE PRENDAS Y ACCESORIOS DE VESTIR DE CUERO	16	16	0
REPARACIÓN DE MOTORES, GENERADORES Y TRANSFORMADORES ELÉCTRICOS	17	16	-1
VENTA AL POR MENOR DE TABACO, CIGARROS Y CIGARRILLOS EN KIOSCOS	40	16	-24
VENTA DE VEHÍCULOS AUTOMOTORES USADOS N.C.P., EXCEPTO EN COMISIÓN	39	16	-23
VTA POR MAYOR DE ACEITES,AZUCAR,CAFE,TE,YERBA MATE Y OTRAS INFUSIONES	22	16	-6
FABR.DE TRANSMISORES DE RADIO Y T.V. Y DE APARAT. P/TELEFONIA Y TELEGR	19	17	-2
FABRICACIÓN DE APARATOS DOMÉSTICOS N.C.P.	21	17	-4
REPARACIÓN DE MAQUINARIA DE USO GENERAL N.C.P.	10	17	7
SERV. DE ARQUIT.E ING. Y SERV. CONEXOS DE ASESORAM. POR ING.Y AGRIMEN.	17	17	0
SERVICIOS DE CONSULTORES EN EQUIPO DE INFORMÁTICA	15	17	2
SERVICIOS DE CORREOS	57	17	-40
SERVICIOS VETERINARIOS BRINDADOS EN VETERINARIAS	27	17	-10
ELABORACIÓN INDUSTRIAL DE HELADOS	47	18	-29
FABRIC.DE COJINETES; ENGRANAJ.; TREÑES DE ENGR.Y PIEZAS DE TRANSMISIÓN	18	18	0
INST. Y REPAR.DE CANOS DE ESCAPE	20	18	-2
SERV.DE FEDERACIONES DE ASOCIAC., CÁMARAS, GREMIOS Y ORGANIZ.SIMILARES	18	18	0
SERVICIOS DE ATENCIÓN A PERSONAS MINUSVALIDAS CON ALOJAMIENTO		18	
SERVICIOS DE DESPACHO DE BEBIDAS	4	18	14
SERVICIOS DE SALONES DE JUEGOS	18	18	0
SERVICIOS SOCIALES CON ALOJAMIENTO N.C.P.	21	18	-3
VENTA AL POR MAYOR DE MAQ.,EQUIPOS E IMPL.DE USO MEDICO Y PARAMÉDICO	18	18	0
VENTA AL POR MENOR DE COLCHONES Y SOMIERES	19	18	-1
CONSTRUCCIÓN DE BUQUES	7	19	12
FABRIC. DE MALETAS, BOLSOS, ART. DE TALABARTERÍA Y ART.DE CUERO N.C.P.	22	19	-3
LAV.Y LIMPIEZA DE ART.DE TELA,CUERO,ETC,LIMPIEZA EN SECO EN OTROS	30	19	-11
MANTENIMIENTO Y REPARACIÓN DE FRENS	31	19	-12

VENTA AL POR MENOR DE BEBIDAS, EXCEPTO VINOS	21	19	-2
VTa POR MAYOR DE EQUIPO PROFES.Y CIENT.E INSTR.DE MEDIDA Y DE CONTROL	32	19	-13
CONFECCIÓN DE INDUMENTARIA PARA BEBES Y NINOS	21	20	-1
ELABORACIÓN DE PRODUCTOS LÁCTEOS N.C.P.	18	20	2
ALQUILER DE EFECTOS PERSONALES Y ENSERES DOMÉSTICOS N.C.P.	36	21	-15
CULTIVO DE HORTALIZAS DE HOJA Y DE OTRAS HORTALIZAS FRESCAS	22	21	-1
FABRICACIÓN DE CUBIERTAS Y CÁMARAS	13	21	8
FABRICACIÓN DE INSTRUMENTOS DE ÓPTICA Y EQUIPO FOTOGRÁFICO	12	21	9
FABRICACIÓN DE PARTES DE CALZADO	4	21	17
SERVICIOS AUXILIARES A LA INTERMEDIACIÓN FINANCIERA .N.C.P.	23	21	-2
SERVICIOS JURIDICOS BRINDADOS POR ABOGADOS Y PROCURADORES	17	21	4
VENTA AL POR MAYOR DE VINO	27	21	-6
VTa AL POR MAYOR DE VEHÍCULOS, EQUIPOS Y MAQ.P/ EL TRANSP.FERROVIARIO	1	21	20
FABRICACIÓN DE MOSAICOS	34	22	-12
SERV. CONEXOS A LA PRODUCCIÓN DE ESPECTÁCULOS TEATRALES Y MUSICALES	25	22	-3
SERV. DE ARQUIT.E ING. Y SERV. CONEXOS DE ASESORAM. POR CONSTRUCTORES	63	22	-41
VENTA AL POR MAYOR DE PROD.INTERM.,N.C.P. DESPERD.Y DESECHOS METÁLICOS	24	22	-2
CRÍA DE GANADO N.C.P.	21	23	2
FABRICACIÓN DE APARATOS DE DISTRIBUCIÓN Y CONTROL DE ENERGÍA ELÉCTRICA	23	23	0
FABRICACIÓN DE JOYAS Y ARTÍCULOS CONEXOS	33	23	-10
MATANZA DE GANADO BOVINO Y PROCESAMIENTO DE SU CARNE	16	23	7
SERVICIOS DE CORREDORES Y AGENCIAS DE SEGUROS	27	23	-4
ALQ.DE EQUIPO DE TRANSP.PARA VÍA TERREST.SIN OPERARIOS NI TRIPULACIÓN	17	24	7
MANTENIM.Y REPARACIÓN DE MAQ.DE OFICINA, CONTABILIDAD E INFORMÁTICA	28	24	-4
RECAUCHUTADO Y RENOVACIÓN DE CUBIERTAS	30	24	-6
SERVICIOS DE CONFITERÍAS Y ESTABLECIMIENTOS SIMILARES CON ESPECTÁCULO	26	24	-2
SERVICIOS DE RADIO Y TELEVISIÓN	16	24	8
VENTA POR MAYOR DE CARNES ROJAS, MENUDENCIAS Y CHACINADOS FRESCOS, ETC	52	24	-28
CRÍA DE AVES DE CORRAL	57	25	-32
INSTALACIONES DE CARPINTERÍA, HERRERÍA DE OBRA Y ARTÍSTICA	25	25	0
SERV.DE CONTABILIDAD Y TENEDURÍA DE LIBROS, AUDIT.Y ASESORIA FISCAL	34	25	-9
VENTA AL POR MENOR DE MATERIALES Y PRODUCTOS DE LIMPIEZA	25	25	0
VENTA AL POR MENOR DE PRODUCTOS LÁCTEOS	31	25	-6
FABRICACIÓN DE PREMOLDEADAS PARA LA CONSTRUCCIÓN	13	26	13
FABRICACIÓN DE ACUMULADORES Y DE PILAS Y BATERÍAS PRIMARIAS	24	27	3
REPARAC.DE MOTORES Y TURBINAS, EXCEPTO MOT.P/AERONAVES,AUTOMOT.Y MOTOS	24	27	3
SERVICIO DE TRANSPORTE AUTOMOTOR DE PASAJEROS PARA EL TURISMO	41	27	-14
VENTA AL POR MENOR DE VINOS	27	27	0
CRÍA DE GANADO PORCINO, EXCEPTO EN CABAÑAS	24	28	4
FABRIC.DE ARTÍCULOS DE CUCHILLERÍA, HERRAM.DE MANO Y ART.DE FERRET.	31	28	-3
SERVICIOS DE EXPENDIO DE COMIDAS Y BEBIDAS EN BARES LÁCTEOS	46	28	-18
VENTA AL POR MAYOR ARTÍCULOS DE USO DOMESTICO Y/O PERSONAL N.C.P	46	28	-18
VENTA AL POR MAYOR DE CRISTALES Y ESPEJOS	50	28	-22
FABRICACIÓN DE PAPEL Y CARTÓN ONDULADO Y DE ENVASES DE PAPEL Y CARTÓN	60	29	-31
LAV.Y LIMPIEZA DE ART.DE TELA,CUERO,ETC,LIMP. EN SECO EN TINTORERÍAS	25	29	4
MOVIMIENTO DE SUELOS Y PREPARACIÓN DE TERRENOS PARA OBRAS N.C.P.	56	29	-27
VENTA AL POR MAYOR DE MAQUINAS - HERRAMIENTA DE USO GENERAL	49	29	-20
<i>Presentaron entre 30 y 50 empleados en el 2006</i>			
ALQUILER DE MAQUINARIA Y EQUIPO N,C,P., SIN PERSONAL	36	30	-6
FABRICACIÓN DE HORNOS; HOGARES Y QUEMADORES	24	30	6
SERVICIOS DE GUARDERÍAS NAÚTICAS	38	30	-8
SERVICIOS DE SEGUROS DE SALUD	33	30	-3

CRÍA DE ANIMALES Y OBTENCIÓN DE PRODUCTOS DE ORIGEN ANIMAL, N.C.P.	30	31	1
ENSEÑANZA INICIAL Y PRIMARIA	31	31	0
FABRIC.DE PARTES Y PIEZAS DE CARPINT. PARA EDIFICIOS Y CONSTRUCCIONES	23	31	8
FABRICACIÓN DE JABONES Y PREPARADOS PARA LIMPIAR Y PULIR	36	31	-5
VENTA AL POR MAYOR DE CALZADO EXCEPTO EL ORTOPÉDICO	29	31	2
FABRICACIÓN DE EQUIPO DE TRANSPORTE N.C.P.	41	32	-9
FABRICACIÓN DE PRODUCTOS MINERALES NO METÁLICOS N.C.P.	63	32	-31
VENTA AL POR MAYOR DE EQUIPOS Y APAR.DE RADIO, T.V. Y COMUNICACIONES	47	32	-15
VENTA AL POR MAYOR DE SUSTANCIAS QUÍMICAS E INDUSTRIALES	49	32	-17
FABRICACIÓN DE BICICLETAS Y DE SILLONES DE RUEDAS PARA INVÁLIDOS	36	33	-3
FABRICACIÓN DE MAQUINARIA DE OFICINA, CONTABILIDAD E INFORMÁTICA	50	33	-17
VENTA AL POR MAYOR DE ARTEFACTOS PARA EL HOGAR, ELÉCTRICOS, A GAS,ETC	39	33	-6
VENTA AL POR MAYOR DE MATERIALES Y PRODUCTOS DE LIMPIEZA	51	33	-18
VENTA AL POR MENOR DE ARTÍCULOS PARA PLOMERÍA E INSTALACIÓN DE GAS	36	33	-3
VENTA AL POR MENOR DE PRODUCTOS DE TOCADOR	47	33	-14
FABRICACIÓN DE ARTÍCULOS CONFEC.DE MATER.TEXT., EXCEPTO PRENDAS VESTIR	38	34	-4
FABRICACIÓN DE VENTILADORES, EXTRACTORES Y ACOND.DE AIRE, ASPIRADORAS	28	34	6
PINTURA Y TRABAJOS DE DECORACIÓN	54	34	-20
SERVICIOS DE DIAGNOSTICO BRINDADOS POR BIOQUÍMICAS	57	34	-23
SERVICIOS DE EMERGENCIAS Y TRASLADOS	48	34	-14
VENTA AL POR MAYOR DE PINTURAS Y PRODUCTOS CONEXOS	44	34	-10
ELABORACIÓN DE PASTAS ALIMENTARIAS FRESCAS	36	35	-1
VENTA AL POR MAYOR DE MAQUINAS, EQUIPO Y MATERIALES CONEXOS N.C.P.	40	35	-5
VENTA POR MENOR DE TRICICLOS Y BICICLETAS	37	36	-1
VT POR MENOR DE ART.DE COLECCIÓN, OBRAS DE ARTE Y ART.NUEVOS N.C.P.	55	36	-19
INSTAL.Y REPAR.DE LUNETAS Y VENTANILLAS,ALARMAS,CERRADURAS,RADIOS,ETC.	67	37	-30
SERVICIOS PARA EL MANTENIMIENTO FÍSICO-CORPORAL	35	37	2
SERVICIOS PECUARIOS N.C.P.	39	37	-2
VENTA AL POR MAYOR DE PAN, PRODUCTOS DE CONFITERÍA Y PASTAS FRESCAS	45	37	-8
VENTA AL POR MENOR DE MADERAS Y ART.DE MADERA Y CORCHO EXCEPTO MUEBLES	54	37	-17
FABRICACIÓN DE COSMÉTICOS, PERFUMES Y PRODUCTOS DE HIGIENE Y TOCADOR	44	38	-6
VENTA AL POR MAYOR DE BEBIDAS ALCOHÓLICAS, EXCEPTO VINO Y CERVEZA	43	38	-5
VENTA AL POR MAYOR DE PRODUCTOS COSMÉTICOS, DE TOCADOR Y DE PERFUM.	53	38	-15
FABRICACIÓN DE MOTOCICLETAS	39	39	0
LAVADO AUTOMÁTICO Y MANUAL	59	39	-20
SERVICIOS DE GESTIÓN Y LOGÍSTICA PARA EL TRANSPORTE DE MERCADERÍAS	77	39	-38
VENTA AL POR MAYOR DE ARTÍCULOS DE BAZAR Y MENAJE	52	39	-13
VENTA AL POR MAYOR DE PRODUCTOS DE CAUCHO Y GOMA	34	39	5
VENTA AL POR MENOR DE FLORES Y PLANTAS NATURALES Y ARTIFICIALES	45	39	-6
VENTA AL POR MENOR DE FIAMBRES Y PRODUCTOS DE ROTISERÍA	34	40	6
VENTA AL POR MAYOR DE BEBIDAS NO ALCOHÓLICAS	50	41	-9
VENTA AL POR MENOR DE GOLOSINAS	49	41	-8
VENTA DE MOTOCICL.Y DE SUS PARTES, PIEZAS Y ACCES., EXCEPTO EN COMIS.	44	41	-3
FABRICACIÓN DE EQUIPO DE CONTROL DE PROCESOS INDUSTRIALES	34	42	8
INSTALAC. DE GAS, AGUA, SANIT.Y DE CLIMATIZ., CON SUS ARTEF.CONEXOS	46	42	-4
SERV.DE TRANSMISIÓN N.C.P. DE SONIDO, IMÁGENES, DATOS U OTRA INFORM.	67	42	-25
VENTA AL POR MAYOR DE MAQ.,EQUIPOS E IMPL.DE USO EN LOS SECTORES AGROP	44	42	-2
REPAR.ELECTR., DEL TABLERO E INSTRUM.; REPAR.Y RECARGA DE BATERÍAS	55	43	-12
VENTA AL POR MENOR DE ABERTURAS	42	43	1
VENTA AL POR MENOR DE PRODUCTOS VETERINARIOS Y ANIMALES DOMÉSTICOS	39	43	4
FABRIC.DE PINTURAS; BARNICES; TINTAS DE IMPRENTA Y MASILLAS	36	44	8
FABRICACIÓN DE MATERIAS PLÁSTICAS EN FORMAS PRIMARIAS N.C.P.	54	44	-10

SERVICIOS DE SANEAMIENTO PUBLICO N.C.P.	76	44	-32
SERVICIOS DE TRATAMIENTO	25	44	19
VENTA POR MAYOR EN COMIS.O CONSIG.DE ENERGÍA ELÉCTRICA, GAS Y COMBUST.	55	44	-11
ELABORACIÓN DE GALLETITAS Y BIZCOCHOS	39	45	6
EXHIBICIÓN DE FILMES Y VIDEOCINTAS	50	45	-5
FABRICACIÓN DE EQUIPO ELÉCTRICO N.C.P.	65	45	-20
VENTA AL POR MAYOR DE INSTR. MEDICO Y ODONTOLOG.Y ART.ORTOPEDICOS	58	45	-13
VENTA AL POR MAYOR DE PRODUCTOS DE MADERA EXCEPTO MUEBLES	61	46	-15
FABRICACIÓN DE EQUIPO DE ELEVACION Y MANIPULACIÓN	64	47	-17
SERVICIOS GENERALES DE LA ADMINISTRACIÓN PUBLICA	40	47	7
VENTA AL POR MAYOR DE COMBUSTIBLES Y LUBRICANTES PARA AUTOMOTORES	67	47	-20
VENTA AL POR MENOR DE CÁMARAS Y CUBIERTAS	67	47	-20
FABRICACIÓN DE ENVASES METÁLICOS	58	48	-10
OTROS SERV.DE ARQUIT.E INGEN.Y SERV.CONEXOS DE ASESORAM.TECNICO N.C.P.	44	48	4
VENTA AL POR MAYOR DE CIGARRILLOS Y PROD.DE TABACO, EXCEPTO CIGARROS	46	48	2
VENTA AL POR MENOR DE LIBROS Y PUBLICACIONES	45	49	4
<i>Presentaron entre 50 y 100 empleados en el 2006</i>			
EXPENDIO DE HELADOS	84	50	-34
FABRIC.DE HELADERAS, "FREEZERS", LAVARROPAS Y SECARROPAS	45	50	5
FABRICACIÓN DE MAQUINARIA METALÚRGICA	45	50	5
VENTA AL POR MAYOR DE MAQ.,EQUIPOS E IMPL.DE USO ESPECIAL N.C.P.	112	50	-62
VT A POR MENOR DE HUEVOS,CARNE DE AVES Y PROD.DE GRANJA Y DE CAZA N.C.P	83	50	-33
INSTALACIONES PARA EDIFICIOS Y OBRAS DE INGENIERÍA CIVIL N.C.P.	62	51	-11
SERVICIOS DE ESPARCIMIENTO RELACIONADAS CON JUEGOS DE AZAR Y APUESTAS	47	51	4
SERVICIOS DE TRATAMIENTO DE BELLEZA, EXCEPTO LOS DE PELUQUERÍA	64	52	-12
VENTA AL POR MENOR DE LUBRICANTES PARA VEHÍCULOS AUTOM.Y MOTOCICLETAS	61	52	-9
CONFECCIÓN DE ROPA INTERIOR, PRENDAS PARA DORMIR Y PARA LA PLAYA	51	53	2
FABRIC.DE CALZADO DE TELA, PLÁSTICO, GOMA, CAUCHO Y OTROS MATERIALES	45	53	8
FABRICACIÓN DE MOTORES, GENERADORES Y TRANSFORMADORES ELÉCTRICOS	58	53	-5
SERVICIOS COMPLEMENTARIOS DE APOYO TURÍSTICO	68	53	-15
VENTA AL POR MAYOR DE PRODUCTOS QUÍMICOS DERIVADOS DEL PETRÓLEO	1	53	52
VENTA AL POR MENOR DE HILADOS, TEJIDOS Y ARTÍCULOS DE MERCERÍA	89	53	-36
VENTA AL POR MAYOR DE PAPELES PARA PARED, REVESTIM.P/PISOS DE GOMA,ETC	61	54	-7
FABRICACIÓN DE EQUIPO MEDICO Y QUIRÚRGICO Y DE APARATOS ORTOPÉDICOS	44	55	11
FABRICACIÓN DE MAQUINARIA PARA LA ELABOR.DE ALIMENTOS,BEBIDAS Y TABACO	61	55	-6
REPARACIÓN DE AMORTIGUADORES, ALINEAC.DE DIREC.Y BALANCEO DE RUEDAS	60	55	-5
SERVICIOS DE FOTOGRAFÍA	278	55	-223
SERVICIOS MAYORISTAS DE AGENCIAS DE VIAJES	58	55	-3
VENTA AL POR MAYOR DE FIAMBRES, QUESOS Y PRODUCTOS LÁCTEOS	77	55	-22
VENTA AL POR MENOR DE INSTR.MUSIC.,EQUIPOS DE SONIDO,CASETES DE AUDIO	75	55	-20
OTROS SERVICIOS DE ESPECTÁCULOS ARTÍSTICOS Y DE DIVERSIÓN N.C.P.	63	56	-7
FABRICACIÓN DE MAQUINARIA DE USO GENERAL N.C.P.	50	57	7
SERVICIOS COMPLEMENTARIOS PARA EL TRANSPORTE TERRESTRE N.C.P.	70	57	-13
ASERRADO Y CEPILLADO DE MADERA	57	58	1
SERV.DE ORGANIZ., DIRECCIÓN Y GESTIÓN DE PRACTICAS DEPORTIVAS	86	58	-28
SERVICIO DE TRANSPORTE AUTOMOTOR DE PASAJEROS N.C.P.	52	58	6
VENTA AL POR MENOR DE ART.DE MARROQUINERÍA, PARAGUAS Y SIMILARES N.C.P	77	59	-18
VENTA AL POR MENOR DE ARTÍCULOS DE ILUMINACIÓN	83	59	-24
VENTA DE VEHÍCULOS AUTOMOTORES, NUEVOS N.C.P.	76	59	-17
FABRICACIÓN DE PRODUCTOS QUÍMICOS N.C.P.	91	60	-31
INSTALACIONES DE ASCENSORES, MONTACARGAS Y ESCALERAS MECÁNICAS	77	60	-17
VENTA AL POR MENOR DE FRUTAS, LEGUMBRES Y HORTALIZAS FRESCAS	60	60	0

VTa POR MAYOR DE EQUIPOS INFORMAT.Y MAQ.ELECTRON.DE ESCRIBIR Y CALC.	67	60	-7
FABRICACIÓN DE PRODUCTOS DE VIDRIO N.C.P.	77	62	-15
VENTA AL POR MENOR DE PINTURAS Y PRODUCTOS CONEXOS	87	62	-25
VENTA AL POR MENOR DE ART. TEXTILES N.C.P. EXCEPTO PRENDAS DE VESTIR	110	63	-47
VENTA AL POR MENOR DE JUGUETES Y ARTÍCULOS DE COTILLON	99	64	-35
SERVICIOS DE HOSPITAL DE DIA	15	66	51
FABRICACIÓN DE MAQUINAS HERRAMIENTAS	70	67	-3
VENTA AL POR MAYOR DE HIERRO Y ACERO	76	67	-9
VENTA AL POR MAYOR DE ARTÍCULOS DE ILUMINACIÓN	103	68	-35
VENTA AL POR MENOR DE PAN	94	68	-26
FABRICACIÓN DE MEDICAMENTOS DE USO HUMANO Y PRODUCTOS FARMACÉUTICOS	74	69	-5
VENTA AL POR MAYOR DE METALES Y MINERALES METALÍFEROS NO FERROSOS	93	69	-24
VENTA AL POR MAYOR, EN COMIS.O CONSIGNAC.DE ALIMENTOS,BEBIDAS Y TABACO	75	69	-6
SERVICIOS BURSÁTILES DE MEDIACIÓN O POR CUENTA DE TERCEROS	105	70	-35
HERRERÍA DE OBRA	58	71	13
VENTA AL POR MENOR POR CORREO,T.V.,INTERNET Y OTROS MEDIOS DE COMUNIC.		71	
VTa POR MAYOR DE PAPEL, CARTÓN, MATER.DE EMBALAJE Y ART.DE LIBRERÍA	83	71	-12
VENTA AL POR MAYOR DE CERVEZA	73	72	-1
INVEST.Y DESARROLLO EXPERIM.EN EL CAMPO DE LAS CIENCIAS MEDICAS	58	74	16
SERVICIOS DE ALOJAMIENTO POR HORA	107	74	-33
VTa POR MAYOR DE PROD.TEXTIL.,EXCEPTO PRENDAS Y ACCES.DE VESTIR N.C.P.	83	74	-9
FORJADO, PRENSADO, ESTAMPADO Y LAMINADO DE METALES; PULVIMETALURGIA	115	75	-40
SERVICIOS RELACIONADOS CON BASES DE DATOS	33	75	42
VENTA AL POR MENOR DE BOMBONES Y DEMAS PRODUCTOS DE CONFITERÍA	82	75	-7
VENTA AL POR MENOR NO REALIZADA EN ESTABLECIMIENTOS N.C.P.	91	75	-16
VENTA AL POR MENOR DE ARTÍCULOS DE RELOJERÍA, JOYERÍA Y FANTASIA	144	76	-68
PREPARACIÓN Y VENTA DE COMIDAS PARA LLEVAR N.C.P.	73	77	4
VENTA AL POR MENOR DE INDUMENTARIA PARA BEBES Y NINOS	92	78	-14
CULTIVO DE OLEAGINOSAS EXCEPTO EL DE SEMILLAS PARA SIEMBRA	94	79	-15
REPARACIÓN DE ARTÍCULOS ELÉCTRICOS DE USO DOMESTICO	121	79	-42
SERV.DE ALQUILER Y EXPLOT. DE INMUEBLES PARA FIESTAS,CONVENCIONES	93	79	-14
VENTA AL POR MENOR DE ROPA INT., MEDIAS, PRENDAS P/DORMIR Y P/LA PLAYA	94	80	-14
CONSTRUCCIÓN, REFORMA Y REPARACIÓN DE OBRAS HIDRÁULICAS	100	81	-19
FABRICACIÓN DE LÁMPARAS ELÉCTRICAS Y EQUIPO DE ILUMINACIÓN	89	81	-8
SERVICIOS DE ALMACENAMIENTO Y DEPOSITO	78	82	4
VTa POR MENOR DE INSTRUMENTAL MEDICO Y ODONTOLOG.Y ART.ORTOPEDICOS	114	82	-32
FABRICACIÓN DE CALZADO DE CUERO, EXCEPTO EL ORTOPÉDICO	118	83	-35
FABR.DE MUEBLES, Y DE OTROS MATERIALES (METAL, PLÁSTICO, ETC.)	95	84	-11
SERV.DE IMPRESIÓN HELIOGRAFICA, FOTOCOPIA Y OTRAS FORMAS DE REPRODUCC.	97	85	-12
SERVICIOS AGRÍCOLAS N.C.P	95	85	-10
SERVICIOS RELACIONADOS CON LA IMPRESIÓN	101	85	-16
ACTIVIDADES DE INFORMÁTICA N.C.P.	102	86	-16
EJECUCIÓN Y MANTENIMIENTO DE INSTALACIONES ELÉCTRICAS Y ELECTR. N.C.P.	138	88	-50
OBRAS DE INGENIERÍA CIVIL N.C.P.	133	88	-45
ELABORACIÓN DE SODAS	147	91	-56
TRATAM.Y REVEST.DE METALES; OBRAS DE ING.MECANICA EN GENERAL	106	91	-15
SERV. DE ARQUIT.E ING. Y SERV. CONEXOS DE ASESORAM. TÉCNICO	114	94	-20
CULTIVO DE CEREALES EXCEPTO LOS FORRAJ. Y LOS DE SEMILLAS PARA SIEMBRA	145	97	-48
FABRIC.DE PRODUCTOS DE MADERA N.C.P.; FABRIC.DE ART.DE CORCHO, PAJA	108	97	-11
VENTA AL POR MENOR DE ARTÍCULOS DE BAZAR Y MENAJE	122	98	-24
<i>Presentaron entre 100 y 500 empleados en el 2006</i>			
FABRICACIÓN DE PRODUCTOS TEXTILES N.C.P.	140	100	-40

FABRICACIÓN DE MAQUINARIA AGROPECUARIA Y FORESTAL, EXCEPTO TRACTORES	96	101	5
SERVICIOS DE ASOCIACIONES N.C.P.	158	103	-55
SERVICIOS DE PRODUCTORES Y ASESORES DE SEGUROS	114	103	-11
VENTA AL POR MENOR DE PRODUCTOS DE PANADERÍA, EXCEPTO PAN	107	103	-4
SERVICIOS DE PROTECCION CIVIL	104	105	1
VENTA AL POR MAYOR DE PRENDAS Y ACCESORIOS DE VESTIR	141	105	-36
SERVICIOS DE DIAGNOSTICO BRINDADOS POR LABORAT. DE ANÁLISIS CLÍNICOS	244	110	-134
VENTA AL POR MENOR DE ARTÍCULOS DE ÓPTICA Y FOTOGRAFÍA	184	110	-74
ENSEÑANZA PARA ADULTOS Y SERVICIOS DE ENSEÑANZA N.C.P.	196	112	-84
FUNDICIÓN DE HIERRO Y ACERO	138	114	-24
CRÍA DE GANADO BOVINO -EXCEPTO EN CABANAS Y PARA PRODUCCIÓN DE LECHE	113	116	3
POMPAS FÚNEBRES Y SERVICIOS CONEXOS	117	119	2
SERV.DE TRANSP.DE MERC.A GRANEL,INCLUIDO EL TRANSP.POR CAMIÓN CIST.	151	119	-32
SERVICIOS DE FINANCIACIÓN Y ACTIVIDADES FINANCIERAS N.C.P.	112	122	10
VENTA AL POR MAYOR DE PRODUCTOS FARMACÉUTICOS Y VETERINARIOS	197	123	-74
SERVICIO DE TRANSPORTE URBANO DE CARGA N.C.P.	154	125	-29
ACTIV.ESPECIALIZ.DE CONSTR. N.C.P., EXCEPTO MONTAJES INDUSTRIALES	190	129	-61
FUNDICIÓN DE METALES NO FERROSOS	117	130	13
MATANZA Y PROCESAMIENTO DE CARNE DE AVES	104	130	26
MONTAJES INDUSTRIALES	263	130	-133
VENTA AL POR MENOR DE ARTÍCULOS VARIOS, EXCEPTO TABACOS, CIGARROS	158	132	-26
VENTA AL POR MENOR DE MAQ.Y EQUIPOS PARA OFICINA Y SUS COMPONENTES	208	134	-74
VENTA AL POR MAYOR DE CHOCOLATES, GOLOSINAS Y PRODUCTOS PARA KIOSCOS	262	135	-127
SERVICIOS DE ASESORAMIENTO, DIRECCIÓN Y GESTIÓN EMPRESARIAL	132	136	4
SERVICIOS COMPLEMENTARIOS PARA EL TRANSPORTE POR AGUA N.C.P.	47	139	92
VENTA AL POR MENOR DE MUEBLES EXCEPTO DE OFICINA,INDUSTRIA,COMERCIO	157	139	-18
INDUSTRIAS BÁSICAS DE HIERRO Y ACERO	119	141	22
ELABORACIÓN ARTESANAL DE PRODUCTOS DE PANADERÍA N.C.P.	184	145	-39
FABRICACIÓN DE ENVASES PLÁSTICOS	278	146	-132
VENTA AL POR MENOR DE PRODUCTOS DE ALMACEN Y DIETÉTICA	174	146	-28
SERVICIOS MINORISTAS DE AGENCIAS DE VIAJES	194	150	-44
VENTA AL POR MENOR DE MATERIALES DE CONSTRUCCIÓN N.C.P.	231	151	-80
VENTA AL POR MENOR DE PRODUCTOS COSMÉTICOS Y DE PERFUMERÍA	306	153	-153
VENTA AL POR MENOR DE CARNES ROJAS, MENUDENCIAS Y CHACINADOS FRESCOS	262	154	-108
VENTA AL POR MAYOR Y EMPAQUE DE FRUTAS, LEGUMBRES Y HORTALIZAS FRESCAS	194	155	-39
CONSTR., REFORMA Y REPAR.DE OBRAS DE INFRAESTR. DEL TRANSPORTE N.C.P	141	161	20
VENTA AL POR MENOR DE ARTÍCULOS PARA EL HOGAR N.C.P.	207	162	-45
SERVICIOS DE PELUQUERÍA	220	167	-53
SERVICIOS DE EXPENDIO DE COMIDAS Y BEBIDAS EN CONFITERÍAS	128	169	41
VENTA AL POR MAYOR EN COMISIÓN O CONSIGNAC. DE MERCADERÍAS N.C.P.	184	170	-14
FABRICACIÓN DE ARTÍCULOS DE PAPEL Y CARTÓN N.C.P.	135	171	36
SERVICIOS PRESTADOS POR PLAYAS DE ESTACIONAMIENTO Y GARAJES	229	171	-58
VENTA AL POR MENOR DE CALZADO EXCEPTO EL ORTOPÉDICO	263	173	-90
FABRICACIÓN DE PRODUCTOS DE CAUCHO N.C.P.	327	177	-150
VENTA AL POR MAYOR DE MATERIAS AGRICOLAS Y DE LA SELVICULTURA	218	182	-36
VENTA AL POR MAYOR DE ARTÍCULOS DE FERRETERÍA	255	185	-70
SERVICIOS DE COMUNICACIÓN POR MEDIO DE TELÉFONO, TELÉGRAFO Y TELEX	335	186	-149
FABRICACIÓN DE MAQUINARIA DE USO ESPECIAL N.C.P.	187	187	0
VENTA AL POR MENOR DE PAPEL,CARTON,MATER.DE EMBALAJE Y ART.DE LIBRERÍA	257	191	-66
FABRICACIÓN DE MUEBLES Y PARTES DE MUEBLES, PRINCIPALMENTE DE MADERA	199	194	-5
REPARACIÓN DE ARTICULOS N.C.P.	238	194	-44
REPARACIÓN Y PINTURA DE CARROC.; COLOC.DE GUARDABARROS Y PROTECC.EXT.	232	197	-35

VENTA AL POR MENOR DE ARTÍCULOS DE FERRETERÍA	286	198	-88
EDICIÓN DE PERIÓDICOS, REVISTAS Y PUBLICACIONES PERIÓDICAS	212	199	-13
SERVICIOS DE ATENCIÓN DOMICILIARIA PROGRAMADA	224	199	-25
VTa POR MENOR EN HIPERMERC.C/PREDOMINIO DE PROD. ALIMENT.Y BEBIDAS	215	201	-14
VENTA AL POR MENOR DE PROD. ALIMENTARIOS N.C.P.,EN COMERCIOS ESPECIAL.	222	206	-16
VTa POR MENOR EN SUPERMERC.C/PREDOMINIO PROD. ALIMENT. Y BEBIDAS	404	206	-198
PROVISIÓN DE COMIDAS PREPARADAS PARA EMPRESAS	75	207	132
VENTA AL POR MAYOR Y/O EN COMISIÓN O CONSIGNACIÓN DE PROD. AGRÍCOLAS	286	209	-77
MANTENIMIENTO Y REPARACIÓN DEL MOTOR N.C.P.; MECÁNICA INTEGRAL	278	213	-65
VENTA AL POR MAYOR DE PRODUCTOS ALIMENTICIOS N.C.P.	373	215	-158
VENTA DE AUTOS, CAMIONETAS Y UTILITARIOS, NUEVOS, EXCEPTO EN COMISIÓN	335	230	-105
SERV.DE TRANSP.AUTOMOTOR DE PASAJ.MEDIANTE TAXIS Y REMISES	259	232	-27
ELABORACIÓN DE PRODUCTOS ALIMENTICIOS N.C.P.	291	233	-58
VENTA AL POR MAYOR DE ARTÍCULOS PARA LA CONSTRUCCIÓN N.C.P.	358	233	-125
VENTA POR MENOR DE PARTES,PIEZAS Y ACCES.EXCEPTO CAMARAS,CUBIERTAS	314	235	-79
SERVICIOS DE PUBLICIDAD	254	237	-17
SERVICIOS DE ATENCIÓN A ANCIANOS CON ALOJAMIENTO	391	240	-151
VTa POR MENOR EN MINIMERC.C/ PREDOMINIO DE PROD. ALIMENT. Y BEBIDAS	352	243	-109
INDUSTRIAS MANUFACTURERAS N.C.P.	285	257	-28
SERV.DE CONSULTORES EN INFORMAT.Y SUMINISTROS DE PGMS DE INFORMÁTICA	365	271	-94
SERVICIOS DE LA BANCA MINORISTA	250	271	21
VENTA AL POR MAYOR DE PARTES, PIEZAS Y ACCES.DE VEHÍCULOS AUTOMOTORES	348	280	-68
VENTA AL POR MENOR DE ARTEFACTOS PARA EL HOGAR, ELÉCTRICOS, A GAS, ETC	326	280	-46
ELABORACIÓN INDUSTRIAL PRODUCTOS DE PANADERÍA, EXCL.GALLET.Y BIZCOCHOS	346	297	-49
CONSTR., REFORMA Y REPAR.DE REDES DE ELECTR., GAS,AGUA,TELECOM.,ETC.	164	315	151
IMPRESIÓN	315	331	16
SERV.DE EXPENDIO DE COMIDAS Y BEBIDAS EN ESTABL.QUE EXPIDAN BEBIDAS	494	342	-152
SERVICIOS DE ATENCIÓN MEDICA AMBULATORIA	477	382	-95
CONFEC.DE PRENDAS DE VESTIR N.C.P., EXCEPTO PRENDAS DE PIEL Y DE CUERO	557	410	-147
FABRIC.DE PROD.PLASTICOS EN FORMAS BÁSICAS Y ART.DE PLÁSTICO N.C.P	372	410	38
VENTA AL POR MENOR DE ART.DE DEPORTE, EQUIPOS E INDUMENTARIA DEPORTIVA	428	411	-17
SERV.INMOBIL.REALIZADOS A CAMBIO DE UNA RETRIBUCIÓN O POR CONTRATA	450	412	-38
VENTA AL POR MAYOR DE MERCANCÍAS N.C.P.	554	415	-139
ACABADO DE PRODUCTOS TEXTILES	535	418	-117
FABRIC.DE PROD.METALICOS PARA USO ESTRUCTURAL Y MONTAJE INDUSTRIAL	608	418	-190
FABR.DE PARTES; PIEZAS Y ACCES. PARA VEHIC.AUTOM. Y SUS MOTORES	523	422	-101
FABR.DE CARROC.PARA VEHÍCULOS AUTOM.; FABRIC. REMOLQ.Y SEMIRREMOLQUES	470	463	-7
SERVICIOS HOSPITALARIOS N.C.P.	625	473	-152
VENTA AL POR MENOR DE COMBUSTIBLE PARA VEHÍCULOS AUTOM.Y MOTOCICLETAS	787	486	-301
<i>Presentaron mas de 500 empleados en el 2006</i>			
RECOLECCIÓN, REDUCCIÓN Y ELIMINACIÓN DE DESPERDICIOS	490	525	35
SERVICIOS DE ALOJAM.EN HOTELES, PENSIONES Y OTRAS RESIDENCIAS	723	558	-165
SERVIC.DE EXPENDIO DE COMIDAS Y BEBIDAS EN BARES, CAFETERÍAS Y PIZZER.	852	567	-285
SERVICIOS PERSONALES N.C.P.	970	594	-376
CONSTRUCCIÓN, REFORMA Y REPARACIÓN DE EDIFICIOS NO RESIDENCIALES	1124	598	-526
SERVICIOS DE EXPENDIO DE COMIDAS Y BEBIDAS EN RESTAURANTES Y RECREOS	845	616	-229
VENTA AL POR MENOR DE PRODUCTOS FARMACÉUTICOS Y DE HERBORISTERIA	937	619	-318
TRANSPORTE AUTOMOTOR DE CARGAS N.C.P.	789	624	-165
SERV.INMOBIL.REALIZADOS POR CTA PROPIA,CON BIENES PROPIOS O ARRENDADOS	730	685	-45
VENTA AL POR MENOR DE PRENDAS Y ACCES.DE VESTIR N.C.P. EXCEPTO CALZADO	1216	737	-479
SERVICIOS DE LIMPIEZA DE EDIFICIOS	628	753	125
SERVICIOS DE INTERACCIÓN	886	763	-123



SERVICIO DE TRANSPORTE AUTOMOTOR INTERURBANO DE PASAJEROS	1009	786	-223
SERVICIOS EMPRESARIALES N.C.P.	1154	829	-325
FABRICACIÓN DE PRODUCTOS METÁLICOS N.C.P.	1437	898	-539
SERVICIOS DE INVESTIGACIÓN Y SEGURIDAD N.C.P.	1105	1113	8
CONSTRUCCIÓN, REFORMA Y REPARACIÓN DE EDIFICIOS RESIDENCIALES	2573	1449	-1124
SERVICIO DE TRANSPORTE AUTOMOTOR URBANO REGULAR DE PASAJEROS	2537	1462	-1075
SERVICIOS RELACIONADOS CON LA SALUD HUMANA N.C.P.	2347	1502	-845
Total general	60881	46567	-14314

Rosario-Villa Gobernador Gálvez

En esta localidad se puede mencionar que el grupo que mayor cantidad de actividades concentra (menos de 5 empleados registrados) ha presentado un incremento de las mismas, mientras que los dos grupos anteriores han disminuido en la cantidad de actividades.

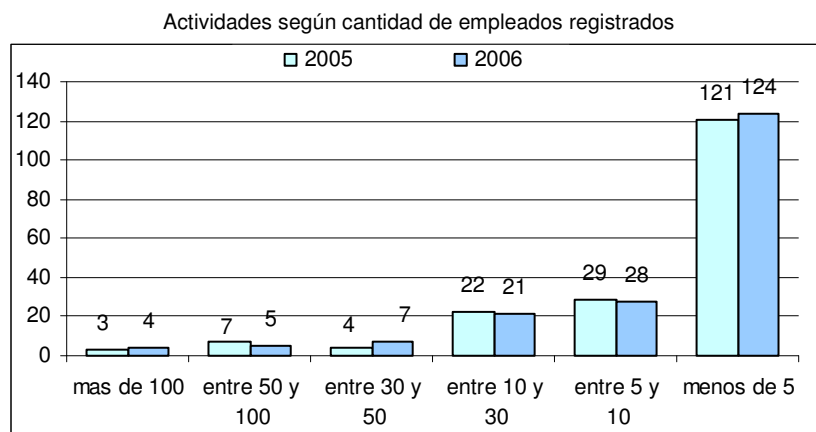

Elaborado por CES - BCSF en base a datos aportados por el Ministerio de Educación de la Provincia de Santa Fe

En la tabla siguiente quedan enumeradas las actividades que mayor cantidad de incorporaciones de empleados han presentado en el periodo analizado.

Puede remarcarse el gran incremento que registró la actividad relacionada con servicios de la comunicación pasando de 61 en el 2005 a 1.006 en el 2006.

Actividades con mayor variación en la cantidad de empleados	2005	2006
CULTIVO DE HORTALIZAS DE HOJA Y DE OTRAS HORTALIZAS FRESCAS	5	26
CONSTRUCCION, REFORMA Y REPARACION DE EDIFICIOS RESIDENCIALES	12	27
FABRICACION DE PRODUCTOS DE VIDRIO N.C.P.	1	28
MATANZA Y PROCES.ANIMALES N.C.P. Y PROCES.DE CARNE; SUBPROD. CARNICOS	1	28
VENTA AL POR MENOR DE COMBUSTIBLE PARA VEHICULOS AUTOM.Y MOTOCICLETAS	25	34
FABRICACION DE MAQUINARIA AGROPECUARIA Y FORESTAL, EXCEPTO TRACTORES	15	38
FABRICACION DE PRODUCTOS TEXTILES N.C.P.	22	60
INDUSTRIAS BASICAS DE HIERRO Y ACERO	48	66
ACTIV.ESPECIALIZ.DE CONSTR. N.C.P., EXCEPTO MONTAJES INDUSTRIALES	83	96
FABR.DE CARROC.PARA VEHICULOS AUTOM.; FABRIC. REMOLQ.Y SEMIRREMOLQUES	194	263
SERVICIOS DE COMUNICACION POR MEDIO DE TELEFONO, TELEGRAFO Y TELEX	61	1006

Al analizar el comportamiento que han mostrados las actividades en general en relación a la variación de los registros realizados, se puede mencionar que las actividades que no han realizado cambios en su plantas de empleados son el 38%, y tanto las que han incrementado la cantidad como las que han disminuido presentan el 31%.

Comportamiento de actividades según cantidad de Empleados		
Sin Cambio	68	38%
Menor cantidad de empleados	56	31%
Mayor cantidad de empleados	55	31%

Para realizar un análisis de mayor profundidad de las actividades se presenta la siguiente tabla, en la cual queda enumerada la totalidad de las actividades que realizaron registros en el último año.

El total de registros realizados en los dos últimos años se incrementó en el periodo, pasando de 1.993 a 2.993.

Las actividades relacionadas con *Fabricación de accesorios de vehículos y Elaboración de Alimentos* han presentado una disminución significativa en sus plantas de empleados.

Actividades	2005	2006	Var
<i>Presentaron menos de 5 empleados en el 2006</i>			
TERMINACIÓN Y REVESTIMIENTO DE PAREDES Y PISOS	1	1	0

ACTIVIDADES DE INFORMÁTICA N.C.P.	1	1	0
ALQUILER DE MAQUINARIA Y EQUIPO DE OFICINA, INCLUSO COMPUTADORAS	1	1	0
APICULTURA	1	1	0
CONSTR., REFORMA Y REPAR.DE OBRAS DE INFRAESTR. DEL TRANSPORTE N.C.P	1	1	0
CULTIVO DE ESPECIAS Y DE PLANTAS AROMÁTICAS Y MEDICINALES		1	
CULTIVO DE FLORES Y PLANTAS ORNAMENTALES	1	1	0
ELABORACIÓN ARTESANAL DE PRODUCTOS DE PANADERÍA N.C.P.	3	1	-2
FABR.DE INSTR.Y APAR.PARA MEDIR,VERIF.,ENSAYAR,NAVEGAR Y OTROS FINES	1	1	0
FABRIC.DE ARTÍCULOS DE PAPEL Y CARTÓN DE USO DOMEST.E HIGIÉNICO SANIT.	1	1	0
FABRICACIÓN DE ACUMULADORES Y DE PILAS Y BATERÍAS PRIMARIAS	2	1	-1
FABRICACIÓN DE HORNOS; HOGARES Y QUEMADORES	1	1	0
FABRICACIÓN DE MAQUINAS HERRAMIENTAS	1	1	0
FABRICACIÓN DE PRODUCTOS QUÍMICOS N.C.P.	1	1	0
INSTAL.DE SIST.DE ILUMIN., CONTROL Y SENALIZ. ELECTR.P/EL TRANSPORTE	1	1	0
MONTAJES INDUSTRIALES		1	
MOVIMIENTO DE SUELOS Y PREPARACIÓN DE TERRENOS PARA OBRAS N.C.P.	1	1	0
PINTURA Y TRABAJOS DE DECORACIÓN	1	1	0
PREPARACIÓN Y VENTA DE COMIDAS PARA LLEVAR N.C.P.	1	1	0
REPARACIÓN DE AMORTIGUADORES, ALINEAC.DE DIREC.Y BALANCEO DE RUEDAS	4	1	-3
REPARACIÓN DE ARTÍCULOS ELÉCTRICOS DE USO DOMESTICO	1	1	0
REPARACIÓN DE MAQUINARIA DE USO ESPECIAL N.C.P.	3	1	-2
REPARACIÓN DE MAQUINARIA DE USO GENERAL N.C.P.	2	1	-1
SERVICIOS COMPLEMENTARIOS PARA EL TRANSPORTE TERRESTRE N.C.P.	1	1	0
SERVICIOS DE FINANCIACIÓN Y ACTIVIDADES FINANCIERAS N.C.P.	1	1	0
SERVICIOS DE GESTIÓN Y LOGÍSTICA PARA EL TRANSPORTE DE MERCADERÍAS	1	1	0
SERVICIOS DE MANIPULACIÓN DE CARGA	1	1	0
SERVICIOS DE PRODUCTORES Y ASESORES DE SEGUROS	2	1	-1
SERVICIOS DE TRANSPORTE DE ANIMALES	1	1	0
SERVICIOS RELACIONADOS CON BASES DE DATOS		1	
SERVICIOS VETERINARIOS BRINDADOS EN VETERINARIAS		1	
VENTA AL POR MAYOR DE ABERTURAS	1	1	0
VENTA AL POR MAYOR DE ARTÍCULOS DE BAZAR Y MENAJE	1	1	0
VENTA AL POR MAYOR DE ARTÍCULOS PARA LA CONSTRUCCIÓN N.C.P.		1	
VENTA AL POR MAYOR DE BICICLETAS Y RODADOS SIMILARES	1	1	0
VENTA AL POR MAYOR DE MAQ.,EQUIPOS E IMPL.DE USO ESPECIAL N.C.P.		1	
VENTA AL POR MAYOR DE PAN, PRODUCTOS DE CONFITERÍA Y PASTAS FRESCAS	3	1	-2
VENTA AL POR MAYOR DE PINTURAS Y PRODUCTOS CONEXOS	1	1	0
VENTA AL POR MAYOR DE PROD.INTERM.,N.C.P. DESPERD.Y DESECHOS METÁLICOS	1	1	0
VENTA AL POR MAYOR DE SUSTANCIAS QUÍMICAS E INDUSTRIALES	1	1	0
VENTA AL POR MAYOR EN COMISIÓN O CONSIGNAC. DE MERCADERÍAS N.C.P.	1	1	0
VENTA AL POR MENOR DE CÁMARAS Y CUBIERTAS	1	1	0
VENTA AL POR MENOR DE FIAMBRES Y PRODUCTOS DE ROTISERÍA	1	1	0
VENTA AL POR MENOR DE GOLOSINAS	3	1	-2
VENTA AL POR MENOR DE HILADOS, TEJIDOS Y ARTÍCULOS DE MERCERÍA	1	1	0
VENTA AL POR MENOR DE INSTR.MUSIC.,EQUIPOS DE SONIDO,CASETES DE AUDIO	3	1	-2
VENTA AL POR MENOR DE MADERAS Y ART.DE MADERA Y CORCHO EXCEPTO MUEBLES	1	1	0
VENTA AL POR MENOR DE MAQ.Y EQUIPOS PARA OFICINA Y SUS COMPONENTES		1	
VENTA AL POR MENOR DE MATERIALES Y PRODUCTOS DE LIMPIEZA	1	1	0
VENTA AL POR MENOR DE ROPA INT., MEDIAS, PRENDAS P/DORMIR Y P/LA PLAYA	1	1	0
VENTA AL POR MENOR NO REALIZADA EN ESTABLECIMIENTOS N.C.P.	1	1	0
VENTA POR MENOR DE TRICICLOS Y BICICLETAS	3	1	-2
VTA POR MAYOR DE EQUIPOS INFORMAT.Y MAQ.ELECTRON.DE ESCRIBIR Y CALC.	1	1	0

ACABADO DE PRODUCTOS TEXTILES	1	2	1
ALQUILER DE MAQUINARIA Y EQUIPO N.C.P., SIN PERSONAL	2	2	0
EJECUCIÓN Y MANTENIMIENTO DE INSTALACIONES ELÉCTRICAS Y ELECTR. N.C.P.	1	2	1
FABRIC.DE PARTES Y PIEZAS DE CARPINT. PARA EDIFICIOS Y CONSTRUCCIONES	2	2	0
FABRIC.DE PINTURAS; BARNICES; TINTAS DE IMPRENTA Y MASILLAS	5	2	-3
FABRICACIÓN DE MOSAICOS	1	2	1
FABRICACIÓN DE PRODUCTOS DE CAUCHO N.C.P.	2	2	0
INSTAL.Y REPAR.DE LUNETAS Y VENTANILLAS,ALARMAS,CERRADURAS,RADIOS,ETC.	2	2	0
INSTALAC. DE GAS, AGUA, SANIT.Y DE CLIMATIZ., CON SUS ARTEF.CONEXOS	3	2	-1
INSTALACIONES DE ASCENSORES, MONTACARGAS Y ESCALERAS MECÁNICAS	2	2	0
LAVADO AUTOMÁTICO Y MANUAL	3	2	-1
REMOLQUES DE AUTOMOTORES	2	2	0
REPARAC.DE MOTORES Y TURBINAS, EXCEPTO MOT.P/AERONAVES,AUTOMOT.Y MOTOS	1	2	1
REPARACIÓN DE BUQUES	2	2	0
REPARACIÓN DE CÁMARAS Y CUBIERTAS	1	2	1
SERV. DE ARQUIT.E ING. Y SERV. CONEXOS DE ASESORAM. TÉCNICO	1	2	1
SERVICIO DE TRANSPORTE AUTOMOTOR DE PASAJEROS PARA EL TURISMO	6	2	-4
VENTA AL POR MENOR DE ARMAS Y ARTÍCULOS DE CAZA	2	2	0
VENTA AL POR MENOR DE ART. TEXTILES N.C.P. EXCEPTO PRENDAS DE VESTIR	4	2	-2
VENTA AL POR MENOR DE ART.DE DEPORTE, EQUIPOS E INDUMENTARIA DEPORTIVA	2	2	0
VENTA AL POR MENOR DE ARTEFACTOS PARA EL HOGAR, ELÉCTRICOS, A GAS, ETC	1	2	1
VENTA AL POR MENOR DE ARTÍCULOS VARIOS, EXCEPTO TABACOS, CIGARROS	2	2	0
VENTA AL POR MENOR DE CRISTALES, ESPEJOS, MAMPARAS Y CERRAMIENTOS	2	2	0
VENTA AL POR MENOR DE FRUTAS, LEGUMBRES Y HORTALIZAS FRESCAS	1	2	1
VENTA AL POR MENOR DE FUEL OIL, GAS EN GARRAFAS, CARBÓN Y LENA	2	2	0
VENTA AL POR MENOR DE PAPELES PARA PARED, REVESTIM.P/PISOS	1	2	1
VENTA AL POR MENOR DE SEMILLAS	2	2	0
VENTA AL POR MENOR DE VINOS	1	2	1
VENTA DE MOTOCICL.Y DE SUS PARTES, PIEZAS Y ACCES., EXCEPTO EN COMIS.	3	2	-1
VTA POR MAYOR DE PROD.INTERMEDIOS N.C.P., DESECHOS TEXTILES, ETC...	1	2	1
ELABORACIÓN INDUSTRIAL DE HELADOS	7	3	-4
FABRIC.DE PRODUCTOS DE MADERA N.C.P; FABRIC.DE ART.DE CORCHO, PAJA	2	3	1
FABRICACIÓN DE MOTOCICLETAS	4	3	-1
SERV. DE ARQUIT.E ING. Y SERV. CONEXOS DE ASESORAM. POR CONSTRUCTORES	2	3	1
SERVICIOS DE CORREOS	8	3	-5
SERVICIOS DE FOTOGRAFÍA	5	3	-2
SERVICIOS DE PELUQUERÍA	2	3	1
VENTA AL POR MAYOR DE MAQUINAS - HERRAMIENTA DE USO GENERAL	7	3	-4
VENTA AL POR MAYOR DE PROD.INTERM., DESPERDICIOS Y DESECHOS N.C.P.	4	3	-1
VENTA AL POR MENOR DE ABERTURAS	4	3	-1
VENTA AL POR MENOR DE CALZADO EXCEPTO EL ORTOPÉDICO	5	3	-2
VENTA AL POR MENOR DE FLORES Y PLANTAS NATURALES Y ARTIFICIALES	3	3	0
VENTA AL POR MENOR DE MUEBLES EXCEPTO DE OFICINA,INDUSTRIA,COMERCIO	4	3	-1
VENTA AL POR MENOR DE PRODUCTOS COSMÉTICOS Y DE PERFUMERÍA	3	3	0
VENTA POR MAYOR DE CARNES ROJAS, MENUDENCIAS Y CHACINADOS FRESCOS, ETC	3	3	0
ASERRADO Y CEPILLADO DE MADERA	2	4	2
CRÍA DE GANADO BOVINO -EXCEPTO EN CABAÑAS Y PARA PRODUCCIÓN DE LECHE	6	4	-2
EXPENDIO DE HELADOS		4	
FABRIC.DE HELADERAS, "FREEZERS", LAVARROPAS Y SECARROPAS	3	4	1
POMPAS FUNEBRES Y SERVICIOS CONEXOS	2	4	2
SERV.DE TRANSP.AUTOMOTOR DE PASAJ.MEDIANTE TAXIS Y REMISES	6	4	-2

SERV.DE TRANSP.DE MERC.A GRANEL,INCLUIDO EL TRANSP.POR CAMIÓN CIST.	4	4	0
SERVIC.DE EXPENDIO DE COMIDAS Y BEBIDAS EN BARES, CAFETERIAS Y PIZZER.	6	4	-2
SERVICIOS DE ESPARCIMIENTO RELACIONADAS CON JUEGOS DE AZAR Y APUESTAS	2	4	2
SERVICIOS DE LIMPIEZA DE EDIFICIOS		4	
VENTA AL POR MAYOR DE CHOCOLATES, GOLOSINAS Y PRODUCTOS PARA KIOSCOS	5	4	-1
VENTA AL POR MAYOR, EN COMIS.O CONSIGNAC.DE ALIMENTOS,BEBIDAS Y TABACO	3	4	1
VENTA AL POR MENOR DE ARTÍCULOS DE ÓPTICA Y FOTOGRAFÍA	3	4	1
VENTA AL POR MENOR DE CARNES ROJAS, MENUENCIAS Y CHACINADOS FRESCOS	6	4	-2
VTA POR MAYOR DE PAPEL, CARTÓN, MATER.DE EMBALAJE Y ART.DE LIBRERÍA	4	4	0
<i>Presentaron entre 5 y 10 empleados en el 2006</i>			
INSTALACIONES PARA EDIFICIOS Y OBRAS DE INGENIERÍA CIVIL N.C.P.	1	5	4
SERVICIOS DE ALOJAMIENTO POR HORA		5	
SERVICIOS DE DEPURACIÓN DE AGUAS RESIDUALES, ALCANTARILLADO Y CLOACAS	4	5	1
SERVICIOS DE PUBLICIDAD	5	5	0
SERVICIOS RELACIONADOS CON LA SALUD HUMANA N.C.P.	10	5	-5
VENTA AL POR MAYOR DE FIAMBRES, QUESOS Y PRODUCTOS LÁCTEOS	4	5	1
VENTA AL POR MENOR DE ARTÍCULOS PARA EL HOGAR N.C.P.	5	5	0
VENTA AL POR MENOR DE LUBRICANTES PARA VEHÍCULOS AUTOM.Y MOTOCICLETAS	5	5	0
VENTA AL POR MENOR DE PAN	4	5	1
VENTA AL POR MENOR DE PAPEL,CARTON,MATER.DE EMBALAJE Y ART.DE LIBRERÍA	6	5	-1
VENTA AL POR MENOR DE PROD. ALIMENTARIOS N.C.P.,EN COMERCIOS ESPECIAL.	7	5	-2
ELABORACIÓN DE PRODUCTOS ALIMENTICIOS N.C.P.	8	6	-2
ENSEÑANZA PARA ADULTOS Y SERVICIOS DE ENSEÑANZA N.C.P.	3	6	3
FABR.DE MUEBLES, Y DE OTROS MATERIALES (METAL, PLÁSTICO, ETC.)	5	6	1
FORJADO, PRENSADO, ESTAMPADO Y LAMINADO DE METALES; PULVIMETALURGIA	4	6	2
SERV.INMOBIL.REALIZADOS A CAMBIO DE UNA RETRIBUCION O POR CONTRATA	7	6	-1
TRATAM.Y REVEST.DE METALES; OBRAS DE ING.MECANICA EN GENERAL	2	6	4
VENTA AL POR MAYOR DE MERCANCÍAS N.C.P.	5	6	1
VENTA AL POR MAYOR DE METALES Y MINERALES METÁLIFEROS NO FERROSOS	6	6	0
VENTA AL POR MAYOR DE PARTES, PIEZAS Y ACCES.DE VEHÍCULOS AUTOMOTORES	9	6	-3
VENTA AL POR MENOR DE PINTURAS Y PRODUCTOS CONEXOS	10	6	-4
VTA POR MENOR EN MINIMERC.C/ PREDOMINIO DE PROD. ALIMENT. Y BEBIDAS	19	6	-13
FABRICACIÓN DE MUEBLES Y PARTES DE MUEBLES, PRINCIPALMENTE DE MADERA	6	7	1
REPARACIÓN Y PINTURA DE CARROC.; COLOC.DE GUARDABARROS Y PROTECC.EXT.	8	7	-1
SERVICIO DE TRANSPORTE URBANO DE CARGA N.C.P.	8	7	-1
SERVICIOS AGRICOLAS N.C.P	1	7	6
SERVICIOS EMPRESARIALES N.C.P.	7	7	0
VENTA AL POR MAYOR Y/O EN COMISIÓN O CONSIGNACIÓN DE PROD. AGRICOLAS	7	7	0
ELABORACIÓN INDUSTRIAL PRODUCTOS DE PANADERÍA, EXCL.GALLET.Y BIZCOCHOS	8	8	0
FABRICACIÓN DE TANQUES, DEPÓSITOS Y RECIPIENTES DE METAL	8	8	0
SERVICIO DE TRANSPORTE AUTOMOTOR DE PASAJEROS N.C.P.	7	8	1
FABR.DE TRANSMISORES DE RADIO Y T.V. Y DE APARAT. P/TELEFONÍA Y TELEGR	9	9	0
MANTENIMIENTO Y REPARACIÓN DEL MOTOR N.C.P.; MECÁNICA INTEGRAL	12	9	-3
REPARACIÓN DE ARTÍCULOS N.C.P.	4	9	5
VENTA AL POR MENOR DE ARTÍCULOS DE RELOJERÍA, JOYERÍA Y FANTASÍA	12	9	-3
VTA POR MENOR EN SUPERMERC.C/PREDOMINIO PROD. ALIMENT. Y BEBIDAS	9	9	0
<i>Presentaron entre 10 y 30 empleados en el 2006</i>			
CONFEC.DE PRENDAS DE VESTIR N.C.P., EXCEPTO PRENDAS DE PIEL Y DE CUERO	5	10	5
INDUSTRIAS MANUFACTURERAS N.C.P.	18	10	-8
VENTA POR MENOR DE PARTES,PIEZAS Y ACCES.EXCEPTO CAMARAS,CUBIERTAS	8	10	2
DEMOLICIÓN Y VOLADURA DE EDIFICIOS Y DE SUS PARTES	20	11	-9
SERV.INMOBIL.REALIZADOS POR CTA PROPIA,CON BIENES PROPIOS O ARRENDADOS	11	11	0

VENTA AL POR MENOR DE PRENDAS Y ACCES.DE VESTIR N.C.P. EXCEPTO CALZADO	14	11	-3
AISLAM. TERMICO, ACÚSTICO, HÍDRICO Y ANTIVIBRATORIO	10	12	2
CONSTRUCCIÓN, REFORMA Y REPARACIÓN DE EDIFICIOS NO RESIDENCIALES	12	12	0
SERVICIOS DE ATENCIÓN MEDICA AMBULATORIA	17	13	-4
SERVICIOS PERSONALES N.C.P.	7	13	6
VENTA AL POR MENOR DE ARTÍCULOS DE BAZAR Y MENAJE	17	13	-4
FABRICACIÓN DE MAQUINARIA METALÚRGICA	13	16	3
MATANZA DE GANADO BOVINO Y PROCESAMIENTO DE SU CARNE	17	17	0
SERVICIOS PECUARIOS N.C.P.	20	20	0
VENTA AL POR MAYOR DE PRODUCTOS ALIMENTICIOS N.C.P.	55	21	-34
VENTA AL POR MENOR DE ARTÍCULOS DE FERRETERÍA	15	21	6
VENTA AL POR MENOR DE MATERIALES DE CONSTRUCCIÓN N.C.P.	24	21	-3
CRÍA DE AVES DE CORRAL	20	22	2
VENTA AL POR MENOR DE PRODUCTOS DE ALMACEN Y DIETÉTICA	20	22	2
CULTIVO DE HORTALIZAS DE HOJA Y DE OTRAS HORTALIZAS FRESCAS	5	26	21
CONSTRUCCIÓN, REFORMA Y REPARACIÓN DE EDIFICIOS RESIDENCIALES	13	27	14
FUNDICIÓN DE METALES NO FERROSOS	29	27	-2
FABRICACIÓN DE PRODUCTOS DE VIDRIO N.C.P.	1	28	27
MATANZA Y PROCES.ANIMALES N.C.P. Y PROCES.DE CARNE; SUBPROD. CARNICOS	1	28	27
<i>Presentaron entre 30 y 50 empleados en el 2006</i>			
VENTA AL POR MENOR DE COMBUSTIBLE PARA VEHÍCULOS AUTOM.Y MOTOCICLETAS	25	34	9
FABRICACIÓN DE BICICLETAS Y DE SILLONES DE RUEDAS PARA INVÁLIDOS	40	36	-4
FABRICACIÓN DE MAQUINARIA AGROPECUARIA Y FORESTAL, EXCEPTO TRACTORES	15	38	23
SERVICIOS DE SANEAMIENTO PUBLICO N.C.P.	37	41	4
FABRICACIÓN DE PRODUCTOS MINERALES NO METÁLICOS N.C.P.	40	42	2
VENTA AL POR MENOR DE PRODUCTOS FARMACÉUTICOS Y DE HERBORISTERÍA	75	48	-27
<i>Presentaron entre 50 y 100 empleados en el 2006</i>			
FABRIC.DE PROD.PLASTICOS EN FORMAS BÁSICAS Y ART.DE PLÁSTICO N.C.P	68	50	-18
TRANSPORTE AUTOMOTOR DE CARGAS N.C.P.	54	51	-3
FABRICACIÓN DE PRODUCTOS TEXTILES N.C.P.	22	60	38
FABR.DE PARTES; PIEZAS Y ACCES. PARA VEHIC.AUTOM. Y SUS MOTORES	126	62	-64
INDUSTRIAS BÁSICAS DE HIERRO Y ACERO	48	66	18
ACTIV.ESPECIALIZ.DE CONSTR. N.C.P., EXCEPTO MONTAJES INDUSTRIALES	83	96	13
<i>Presentaron mas de 100 empleados en el 2006</i>			
FABRIC.DE PROD.METALICOS PARA USO ESTRUCTURAL Y MONTAJE INDUSTRIAL	97	103	6
FABRICACIÓN DE PRODUCTOS METÁLICOS N.C.P.	152	125	-27
FABR.DE CARROC.PARA VEHÍCULOS AUTOM.; FABRIC. REMOLQ.Y SEMIRREMOLQUES	194	263	69
SERVICIOS DE COMUNICACIÓN POR MEDIO DE TELÉFONO, TELÉGRAFO Y TELEX	61	1006	945
Total general	1993	2993	1000

San Cristobal-San Cristóbal

En esta localidad se puede ver un incremento en las actividades que se concentran en el grupo que menos cantidad de registros presentados (menos de 5) en el último año. En el resto de los grupos existe una baja participación de las mismas.

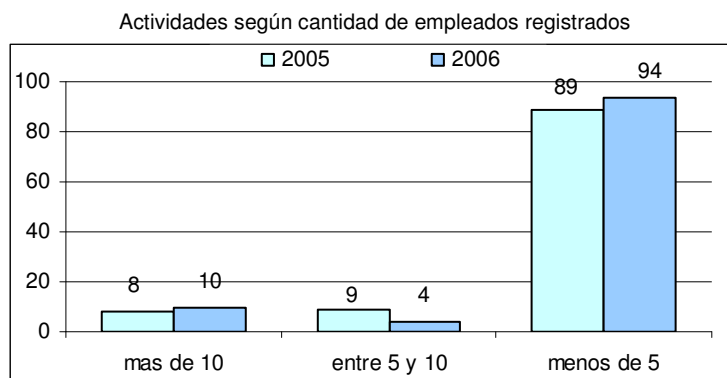

Elaborado por CES - BCSF en base a datos aportados por el Ministerio de Educación de la Provincia de Santa Fe

La siguiente tabla muestra el comportamiento de las actividades en relación a la variación de los registros realizados en el 2006. Se observa que solo el 16% de las mismas mostró un crecimiento de sus registros, y el 60% no realizó cambios en los mismos.

Comportamiento de actividades segun cantidad de Empleados		
Sin Cambio	60	60%
Menor cantidad de empleados	24	24%
Mayor cantidad de empleados	16	16%

En la siguiente tabla se enumerara la totalidad de las actividades que realizaron registros en el ultimo año, de esta manera permitirá realizar un análisis mas profundo de las mismas con respecto a la cantidad de declaraciones que han presentado en el periodo.

Al mencionar el total de declaraciones se puede indicar que hubo una caída de las mismas en el periodo analizado, pasando de 542 en el 2006 a 445 para 2005.

Se puede destacar que la actividad que mayor disminución de empleados presentó se relaciona con el rubro del Transporte.

Actividades	2005	2006	Var
<i>Presentaron menos de 5 empleados en el 2006</i>			
SERV.DE TRANSMISIÓN N.C.P. DE SONIDO, IMÁGENES, DATOS U OTRA INFORM.		0	
ACABADO DE PRODUCTOS TEXTILES	1	1	0
ACTIVIDADES DE INFORMÁTICA N.C.P.	1	1	0
CONFEC.DE PRENDAS DE VESTIR N.C.P., EXCEPTO PRENDAS DE PIEL Y DE CUERO	1	1	0
CONSTRUCCIÓN, REFORMA Y REPARACIÓN DE EDIFICIOS NO RESIDENCIALES	2	1	-1
CONSTRUCCIÓN, REFORMA Y REPARACIÓN DE EDIFICIOS RESIDENCIALES	1	1	0
ELABORACIÓN DE PASTAS ALIMENTARIAS FRESCAS	1	1	0
ELABORACIÓN DE SODAS	1	1	0
EXTRACCIÓN Y EMBOTELLAMIENTO DE AGUAS MINERALES	1	1	0
FABRICACIÓN DE ART. DE CEMENTO, FIBROCEMENTO Y YESO, EXCEPTO MOSAICOS	1	1	0
FABRICACIÓN DE ENVASES PLÁSTICOS	1	1	0
FABRICACIÓN DE ESCOBAS	1	1	0
IMPRESIÓN	1	1	0
MATANZA Y PROCESAMIENTO DE CARNE DE AVES	1	1	0
PERFORACIÓN DE POZOS DE AGUA	1	1	0
REPARACIÓN DE ARTÍCULOS ELÉCTRICOS DE USO DOMESTICO		1	

SERV.DE EXPENDIO DE COMIDAS Y BEBIDAS EN ESTABL.QUE EXPIDAN BEBIDAS	1	1	0
SERV.DE SEGUROS PATRIM.EXCEPTO LOS DE LAS ASEGUR.DE RIESGO DE TRABAJO		1	
SERVICIO DE TRANSPORTE AUTOMOTOR INTERURBANO DE PASAJEROS	4	1	-3
SERVICIOS AGRICOLAS N.C.P	1	1	0
SERVICIOS COMPLEMENTARIOS PARA EL TRANSPORTE TERRESTRE N.C.P.	1	1	0
SERVICIOS DE CRÉDITO N.C.P.	1	1	0
SERVICIOS DE EMERGENCIAS Y TRASLADOS	2	1	-1
SERVICIOS DE FOTOGRAFÍA	3	1	-2
SERVICIOS DE PRODUCTORES Y ASESORES DE SEGUROS	1	1	0
SERVICIOS DE SALONES Y PISTAS DE BAILE	1	1	0
SERVICIOS PARA EL MANTENIMIENTO FÍSICO-CORPORAL		1	
TAPIZADO Y RETAPIZADO		1	
VENTA AL POR MAYOR DE ARTÍCULOS DE ILUMINACIÓN	1	1	0
VENTA AL POR MAYOR DE ARTÍCULOS PARA LA CONSTRUCCIÓN N.C.P.	1	1	0
VENTA AL POR MAYOR DE CIGARRILLOS Y PROD.DE TABACO, EXCEPTO CIGARROS	1	1	0
VENTA AL POR MAYOR DE LIBROS, DIARIOS Y REVISTAS	1	1	0
VENTA AL POR MAYOR DE MATERIALES Y PRODUCTOS DE LIMPIEZA	1	1	0
VENTA AL POR MAYOR DE MERCANCÍAS N.C.P.	1	1	0
VENTA AL POR MAYOR, EN COMIS.O CONSIGNAC.DE ALIMENTOS,BEBIDAS Y TABACO	1	1	0
VENTA AL POR MENOR DE ART.DE DEPORTE, EQUIPOS E INDUMENTARIA DEPORTIVA	2	1	-1
VENTA AL POR MENOR DE ARTÍCULOS DE ILUMINACIÓN	1	1	0
VENTA AL POR MENOR DE ARTÍCULOS VARIOS, EXCEPTO TABACOS, CIGARROS	2	1	-1
VENTA AL POR MENOR DE BEBIDAS, EXCEPTO VINOS	1	1	0
VENTA AL POR MENOR DE INDUMENTARIA PARA BEBES Y NINOS	1	1	0
VENTA AL POR MENOR DE LUBRICANTES PARA VEHÍCULOS AUTOM.Y MOTOCICLETAS		1	
VENTA AL POR MENOR DE MAQ.Y EQUIPOS PARA OFICINA Y SUS COMPONENTES	1	1	0
VENTA AL POR MENOR DE PRODUCTOS COSMÉTICOS Y DE PERFUMERÍA	1	1	0
VENTA AL POR MENOR DE PRODUCTOS LÁCTEOS	1	1	0
VENTA AL POR MENOR POR CORREO,T.V.,INTERNET Y OTROS MEDIOS DE COMUNIC.		1	
VENTA POR MAYOR DE CARNES ROJAS, MENUDENCIAS Y CHACINADOS FRESCOS, ETC	1	1	0
VTA POR MAYOR DE PAPEL, CARTÓN, MATER.DE EMBALAJE Y ART.DE LIBRERÍA	1	1	0
VTA POR MENOR DE HUEVOS,CARNE DE AVES Y PROD.DE GRANJA Y DE CAZA N.C.P	1	1	0
APICULTURA	1	2	1
CAPTACIÓN, DEPURACIÓN Y DISTRIBUCIÓN DE AGUA DE FUENTES SUPERFICIALES	2	2	0
FABRICACIÓN DE PRODUCTOS DE VIDRIO N.C.P.	2	2	0
INSTALAC. DE GAS, AGUA, SANIT.Y DE CLIMATIZ., CON SUS ARTEF.CONEXOS	1	2	1
MATANZA DE GANADO BOVINO Y PROCESAMIENTO DE SU CARNE	2	2	0
POMPAS FUNEBRES Y SERVICIOS CONEXOS		2	
REPARACIÓN DE ARTÍCULOS N.C.P.	2	2	0
SERV.DE IMPRESIÓN HELIOGRAFIÍA, FOTOCOPIA Y OTRAS FORMAS DE REPRODUCC.	2	2	0
SERV.IMOBIL.REALIZADOS POR CTA PROPIA,CON BIENES PROPIOS O ARRENDADOS	3	2	-1
SERVICIOS BRINDADOS POR CONTADORES Y PROFES. EN CIENCIAS ECONÓMICAS	3	2	-1
SERVICIOS DE ASESORAMIENTO, DIRECCIÓN Y GESTIÓN EMPRESARIAL		2	
SERVICIOS DE ESPARCIMIENTO RELACIONADAS CON JUEGOS DE AZAR Y APUESTAS	2	2	0
SERVICIOS DE PELUQUERÍA	2	2	0
VENTA AL POR MAYOR DE BEBIDAS NO ALCOHÓLICAS	2	2	0
VENTA AL POR MAYOR DE CHOCOLATES, GOLOSINAS Y PRODUCTOS PARA KIOSCOS	2	2	0
VENTA AL POR MAYOR DE FIAMBRES, QUESOS Y PRODUCTOS LÁCTEOS	2	2	0
VENTA AL POR MENOR DE ARTÍCULOS DE ÓPTICA Y FOTOGRAFÍA	1	2	1
VENTA AL POR MENOR DE COMBUSTIBLE PARA VEHÍCULOS AUTOM.Y MOTOCICLETAS	8	2	-6
VENTA AL POR MENOR DE MADERAS Y ART.DE MADERA Y CORCHO EXCEPTO MUEBLES	1	2	1

VENTA AL POR MENOR DE MUEBLES EXCEPTO DE OFICINA, INDUSTRIA, COMERCIO	2	2	0
VENTA AL POR MENOR DE PRODUCTOS VETERINARIOS Y ANIMALES DOMÉSTICOS	5	2	-3
VENTA AL POR MENOR DE TABACO, CIGARROS Y CIGARRILLOS EN KIOSCOS	2	2	0
ACTIV. ESPECIALIZ. DE CONSTR. N.C.P., EXCEPTO MONTAJES INDUSTRIALES	5	3	-2
CRÍA DE AVES DE CORRAL	3	3	0
REPAR. ELECTR., DEL TABLERO E INSTRUM.; REPAR. Y RECARGA DE BATERÍAS	3	3	0
SERV. DE ARQUIT. E ING. Y SERV. CONEXOS DE ASESORAM. POR CONSTRUCTORES	2	3	1
SERV. DE TRANSP. AUTOMOTOR DE PASAJ. MEDIANTE TAXIS Y REMISES	2	3	1
SERVICIOS DE COMUNICACIÓN POR MEDIO DE TELÉFONO, TELÉGRAFO Y TELEX	3	3	0
SERVICIOS RELACIONADOS CON LA SALUD HUMANA N.C.P.	3	3	0
VENTA AL POR MAYOR DE ARTÍCULOS DE FERRETERÍA	3	3	0
VENTA AL POR MENOR DE ARTÍCULOS DE BAZAR Y MENAJE	4	3	-1
VENTA AL POR MENOR DE CÁMARAS Y CUBIERTAS	3	3	0
VENTA AL POR MENOR DE FRUTAS, LEGUMBRES Y HORTALIZAS FRESCAS	2	3	1
VENTA AL POR MENOR DE PRODUCTOS DE ALMACEN Y DIETÉTICA	3	3	0
SERVICIOS VETERINARIOS BRINDADOS POR VETERINARIOS	1	4	3
TALLERES DE REPARAC. DE TRACTORES, MAQ. AGRÍCOLAS Y MATERIAL FERROVIARIO	4	4	0
VENTA AL POR MAYOR DE PRODUCTOS ALIMENTICIOS N.C.P.	4	4	0
VENTA AL POR MENOR DE ARTÍCULOS PARA EL HOGAR N.C.P.	3	4	1
VENTA AL POR MENOR DE PAPEL, CARTÓN, MATER. DE EMBALAJE Y ART. DE LIBRERÍA	5	4	-1
VENTA DE MOTOCICL. Y DE SUS PARTES, PIEZAS Y ACCES., EXCEPTO EN COMIS.	6	4	-2
VTA POR MENOR EN MINIMERC. C/ PREDOMINIO DE PROD. ALIMENT. Y BEBIDAS	4	4	0
<i>Presentaron entre 5 y 10 empleados en el 2006</i>			
MANTENIMIENTO Y REPARACIÓN DEL MOTOR N.C.P.; MECÁNICA INTEGRAL	3	5	2
SERVICIOS PERSONALES N.C.P.	5	5	0
VENTA AL POR MENOR DE CARNES ROJAS, MENUENCIAS Y CHACINADOS FRESCOS	8	5	-3
VENTA AL POR MENOR DE FUEL OIL, GAS EN GARRAFAS, CARBÓN Y LENA	4	5	1
VENTA AL POR MENOR DE PROD. ALIMENTARIOS N.C.P., EN COMERCIOS ESPECIAL.	3	5	2
VENTA POR MENOR DE PARTES, PIEZAS Y ACCES. EXCEPTO CAMARAS, CUBIERTAS	6	5	-1
VENTA POR MAYOR EN COMIS. O CONSIG. DE ENERGÍA ELÉCTRICA, GAS Y COMBUST.	7	6	-1
FABRICACIÓN DE PRODUCTOS METÁLICOS N.C.P.	7	7	0
TRANSPORTE AUTOMOTOR DE CARGAS N.C.P.	9	7	-2
VENTA AL POR MENOR DE MATERIALES DE CONSTRUCCIÓN N.C.P.	7	9	2
<i>Presentaron mas de 10 empleados en el 2006</i>			
VENTA AL POR MENOR DE ARTÍCULOS DE FERRETERÍA	11	11	0
VENTA AL POR MENOR DE PRODUCTOS FARMACÉUTICOS Y DE HERBORISTERÍA	13	11	-2
SERVICIOS EMPRESARIALES N.C.P.	2	12	10
ELABORACIÓN ARTESANAL DE PRODUCTOS DE PANADERÍA N.C.P.	11	13	2
FABRIC. DE PROD. METÁLICOS PARA USO ESTRUCTURAL Y MONTAJE INDUSTRIAL	8	13	5
SERVICIOS DE TRANSPORTE DE ANIMALES	19	13	-6
VENTA AL POR MENOR DE PRENDAS Y ACCES. DE VESTIR N.C.P. EXCEPTO CALZADO	24	14	-10
VTA POR MENOR EN SUPERMERC. C/ PREDOMINIO PROD. ALIMENT. Y BEBIDAS	20	14	-6
SERVICIOS DE INTERACCIÓN	20	15	-5
SERV. DE TRANSP. DE MERC. A GRANEL, INCLUIDO EL TRANSP. POR CAMIÓN CIST.	185	115	-70
Total general	542	445	-97

San Jeronimo-Centeno

En esta localidad se puede visualizar una caída en el numero de actividades del grupo de mayor concentración, ("menos de 5" empleados registrados), El resto de los grupos presenta una cierta estabilidad.

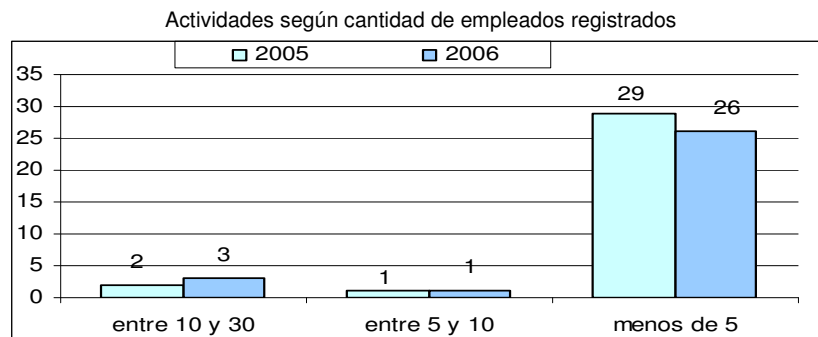

Elaborado por CES - BCSF en base a datos aportados por el Ministerio de Educación de la Provincia de Santa Fe

Se puede mencionar que más del 60% de las actividades no presentó cambios en sus registros en el ultimo año, en relación al anterior, mientras que solo 7% presento menor cantidad de empleados registrados.

Comportamiento de actividades segun cantidad de Empleados		
Sin Cambio	19	63%
Menor cantidad de empleados	2	7%
Mayor cantidad de empleados	9	30%

En la siguiente tabla quedan enumeradas las actividades realizadas en el año 2006, de manera de realizar un análisis de mayor profundidad de las mismas en relación a las declaraciones juradas presentadas.

Se observa un incremento en la totalidad de empleados registrados, pasando de 87 a 105.

La actividad que mayor incorporación de empleados presentó se relaciona con el *sector energético*.

Actividades	2005	2006	Var
<i>Presentaron menos de 5 empleados en el 2006</i>			
ELABORACIÓN DE FIAMBRES Y EMBUTIDOS	1	1	0
FABRIC.DE PARTES Y PIEZAS DE CARPINT. PARA EDIFICIOS Y CONSTRUCCIONES	1	1	0
REPARACIÓN DE ARTÍCULOS ELÉCTRICOS DE USO DOMESTICO	1	1	0
REPARACIÓN DE ARTÍCULOS N.C.P.	1	1	0
REPARACIÓN DE MAQUINARIA DE USO GENERAL N.C.P.	1	1	0
SERVIC.DE EXPENDIO DE COMIDAS Y BEBIDAS EN BARES, CAFETERIAS Y PIZZER.	1	1	0
SERVICIOS DE COMUNICACIÓN POR MEDIO DE TELÉFONO, TELÉGRAFO Y TELEX	1	1	0
VENTA AL POR MENOR DE MUEBLES EXCEPTO DE OFICINA,INDUSTRIA,COMERCIO	1	1	0
VENTA AL POR MENOR DE PRODUCTOS DE PANADERÍA, EXCEPTO PAN	1	1	0
VENTA POR MENOR DE PARTES,PIEZAS Y ACCES.EXCEPTO CAMARAS,CUBIERTAS	1	1	0
CRÍA DE GANADO BOVINO -EXCEPTO EN CABAÑAS Y PARA PRODUCCIÓN DE LECHE	1	2	1
MOVIMIENTO DE SUELOS Y PREPARACIÓN DE TERRENOS PARA OBRAS N.C.P.	2	2	0
SERVICIOS AGRICOLAS N.C.P	1	2	1
VENTA AL POR MENOR DE CARNES ROJAS, MENUDECENCIAS Y CHACINADOS FRESCOS	1	2	1
VENTA AL POR MENOR DE LUBRICANTES PARA VEHÍCULOS AUTOM.Y MOTOCICLETAS	1	2	1
VENTA AL POR MENOR DE PRENDAS Y ACCES.DE VESTIR N.C.P. EXCEPTO CALZADO	2	2	0
VENTA AL POR MENOR DE PROD. ALIMENTARIOS N.C.P.,EN COMERCIOS ESPECIAL.	2	2	0
VENTA AL POR MENOR DE PRODUCTOS VETERINARIOS Y ANIMALES DOMÉSTICOS	2	2	0
VENTA POR MAYOR EN COMIS.O CONSIG.DE MAQUIN., EQUIPO PROFESIONAL IND.	2	2	0
VT A POR MENOR EN MINIMERC.C/ PREDOMINIO DE PROD. ALIMENT. Y BEBIDAS	1	2	1
VENTA AL POR MAYOR DE ARTÍCULOS PARA LA CONSTRUCCIÓN N.C.P.	2	3	1



VENTA AL POR MENOR DE COMBUSTIBLE PARA VEHÍCULOS AUTOM.Y MOTOCICLETAS	3	3	0
VENTA AL POR MENOR DE PRODUCTOS FARMACÉUTICOS Y DE HERBORISTERÍA	3	3	0
<i>Presentaron mas de 5 empleados en el 2006</i>			
SERVICIOS DE ALMACENAMIENTO Y DEPOSITO	5	5	0
SERVICIOS DE COSECHA MECÁNICA	5	5	0
SERVICIOS DE MAQUINARIA AGRÍCOLA, EXCEPTO LOS DE COSECHA MECÁNICA	2	5	3
TRANSPORTE AUTOMOTOR DE CARGAS N.C.P.	7	9	2
SERV.DE TRANSP.DE MERC.A GRANEL,INCLUIDO EL TRANSP.POR CAMIÓN CIST.	17	13	-4
VENTA AL POR MAYOR DE SUSTANCIAS QUÍMICAS E INDUSTRIALES	15	14	-1
DISTRIBUCIÓN Y ADMINISTRACIÓN DE ENERGÍA ELÉCTRICA	1	15	14
Total general	87	105	18

San Jerónimo-Coronda

En esta localidad, se puede observar una disminución en la cantidad de actividades que presentaron “menos de 5” empleados registrados en el último año, mientras que el grupo anterior muestra un incremento.

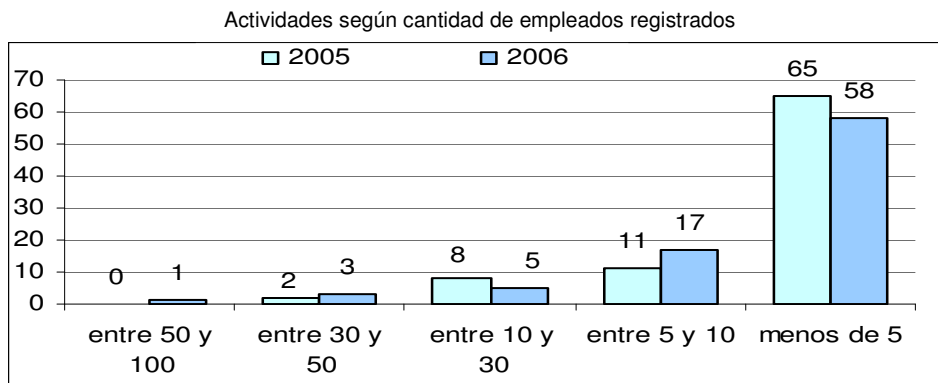

Elaborado por CES - BCSF en base a datos aportados por el Ministerio de Educación de la Provincia de Santa Fe

Al analizar el comportamiento del total de actividades se puede mencionar que mas del 50% no presentó cambios en sus registros de empleados durante el periodo, solo el 18% lo hizo en forma creciente.

Comportamiento de actividades segun cantidad de Empleados		
Sin Cambio	40	51%
Menor cantidad de empleados	25	32%
Mayor cantidad de empleados	14	18%

Se podrá profundizar el análisis sobre las declaraciones juradas por cada actividad, por medio de la siguiente tabla.

Con respecto al total de registros realizados en el periodo se puede visualizar un incremento en el número de estos, pasando de 422 a 494.

La actividad que mayor incorporación de empleados presenta se relaciona con *Servicios de Captación, Depuración y distribución de Agua Superficiales*.

La que mayor reducción de personal presentó se relaciona con *Servicios de Interacción*.

Actividades	2005	2006	Var
<i>Presentaron menos de 5 empleados en el 2006</i>			
ALQ.DE EQUIPO DE TRANSP.PARA VIA TERREST.SIN OPERARIOS NI TRIPULACIÓN	1	1	0
ELABORACIÓN ARTESANAL DE PRODUCTOS DE PANADERÍA N.C.P.	1	1	0
ELABORACIÓN DE SODAS	1	1	0
ENSEÑANZA PARA ADULTOS Y SERVICIOS DE ENSEÑANZA N.C.P.	1	1	0
FABRICACIÓN DE MAQUINAS HERRAMIENTAS	1	1	0
IMPRESIÓN	1	1	0
PREPARACIÓN Y VENTA DE COMIDAS PARA LLEVAR N.C.P.	1	1	0
REPARACIÓN DE ARTÍCULOS ELÉCTRICOS DE USO DOMESTICO	1	1	0
REPARACIÓN DE RELOJES Y JOYAS	1	1	0
SERV.DE EXPENDIO DE COMIDAS Y BEBIDAS EN ESTABL.QUE EXPIDAN BEBIDAS	1	1	0
SERV.DE SEGUROS PATRIM.EXCEPTO LOS DE LAS ASEGUR.DE RIESGO DE TRABAJO	1	1	0
SERVICIOS AUXILIARES A LA INTERMEDIACIÓN FINANCIERA .N.C.P.	1	1	0
SERVICIOS DE CONSULTORES EN EQUIPO DE INFORMÁTICA	1	1	0
SERVICIOS DE EXPENDIO DE COMIDAS Y BEBIDAS EN CONFITERÍAS	1	1	0
SERVICIOS DE PELUQUERÍA		1	
SERVICIOS DE PRODUCTORES Y ASESORES DE SEGUROS	1	1	0
VENTA AL POR MENOR DE ART.DE DEPORTE, EQUIPOS E INDUMENTARIA DEPORTIVA	1	1	0
VENTA AL POR MENOR DE ART.USADOS N.C.P. EXCLUIDOS AUTOMOT.Y MOTOS	1	1	0

VENTA AL POR MENOR DE ARTÍCULOS DE RELOJERÍA, JOYERÍA Y FANTASÍA	1	1	0
VENTA AL POR MENOR DE FRUTAS, LEGUMBRES Y HORTALIZAS FRESCAS	2	1	-1
VENTA AL POR MENOR DE GOLOSINAS	2	1	-1
VENTA AL POR MENOR DE LUBRICANTES PARA VEHÍCULOS AUTOM.Y MOTOCICLETAS	1	1	0
VENTA AL POR MENOR DE MATERIALES Y PRODUCTOS DE LIMPIEZA	1	1	0
VT A POR MENOR DE HUEVOS,CARNE DE AVES Y PROD.DE GRANJA Y DE CAZA N.C.P	1	1	0
VT A POR MENOR EXCEPTO LA ESPECIAL.,SIN PREDOM.DE PROD.ALIMENTARIOS	1	1	0
CONSTRUCCIÓN, REFORMA Y REPARACIÓN DE EDIFICIOS RESIDENCIALES		2	
CULTIVO DE CEREALES EXCEPTO LOS FORRAJ. Y LOS DE SEMILLAS PARA SIEMBRA	3	2	-1
ELABORACIÓN DE FRUTAS, HORTALIZAS Y LEGUMBRES CONGELADAS	1	2	1
ENSEÑANZA INICIAL Y PRIMARIA	1	2	1
FABR.DE MUEBLES, Y DE OTROS MATERIALES (METAL, PLÁSTICO, ETC.)	2	2	0
FABRICACIÓN DE PRODUCTOS METÁLICOS N.C.P.	2	2	0
POMPAS FUNEBRES Y SERVICIOS CONEXOS	3	2	-1
SERV.DE TRANSP.DE MERC.A GRANEL,INCLUIDO EL TRANSP.POR CAMIÓN CIST.	2	2	0
SERVICIO DE TRANSPORTE URBANO DE CARGA N.C.P.	6	2	-4
SERVICIOS DE PUBLICIDAD	1	2	1
VENTA AL POR MAYOR Y/O EN COMISIÓN O CONSIGNACIÓN DE PROD. AGRICOLAS	2	2	0
VENTA AL POR MENOR DE ART. TEXTILES N.C.P. EXCEPTO PRENDAS DE VESTIR	2	2	0
VENTA AL POR MENOR DE ARTÍCULOS DE ILUMINACIÓN	2	2	0
VENTA AL POR MENOR DE ARTÍCULOS VARIOS, EXCEPTO TABACOS, CIGARROS	2	2	0
VENTA AL POR MENOR DE FUEL OIL, GAS EN GARRAFAS, CARBÓN Y LENA	2	2	0
VENTA AL POR MENOR DE PINTURAS Y PRODUCTOS CONEXOS	4	2	-2
VENTA AL POR MENOR NO REALIZADA EN ESTABLECIMIENTOS N.C.P.	2	2	0
VT A POR MENOR EN SUPERMERC.C/PREDOMINIO PROD. ALIMENT. Y BEBIDAS	2	2	0
ELABORACIÓN DE GALLETITAS Y BIZCOCHOS	3	3	0
REMOLQUES DE AUTOMOTORES	4	3	-1
SERVICIOS DE COMUNICACIÓN POR MEDIO DE TELÉFONO, TELÉGRAFO Y TELEX	3	3	0
SERVICIOS DE SEGUROS DE SALUD	4	3	-1
VENTA AL POR MENOR DE ABONOS Y FERTILIZANTES	3	3	0
VENTA AL POR MENOR DE ARTÍCULOS DE FERRETERÍA	3	3	0
VENTA AL POR MENOR DE CARNES ROJAS, MENUDENCIAS Y CHACINADOS FRESCOS	5	3	-2
VENTA AL POR MENOR DE MAQ.Y EQUIPOS PARA OFICINA Y SUS COMPONENTES	3	3	0
VENTA DE VEHÍCULOS AUTOMOTORES USADOS N.C.P., EXCEPTO EN COMISIÓN		3	
SERVICIOS PERSONALES N.C.P.	5	4	-1
VENTA AL POR MAYOR DE SUSTANCIAS QUÍMICAS E INDUSTRIALES	3	4	1
VENTA AL POR MENOR DE PRODUCTOS DE ALMACEN Y DIETÉTICA	3	4	1
<i>Presentaron entre 5 y 10 empleados en el 2006</i>			
MANTENIMIENTO Y REPARACIÓN DEL MOTOR N.C.P.; MECÁNICA INTEGRAL	8	5	-3
SERVICIOS DE INTERACCIÓN	23	5	-18
VENTA POR MENOR DE PARTES,PIEZAS Y ACCES.EXCEPTO CAMARAS,CUBIERTAS	2	5	3
VENTA AL POR MENOR DE ARTEFACTOS PARA EL HOGAR, ELÉCTRICOS, A GAS, ETC	10	6	-4
VENTA AL POR MENOR DE CALZADO EXCEPTO EL ORTOPÉDICO	5	6	1
VENTA AL POR MENOR DE DIARIOS Y REVISTAS	6	6	0
VENTA AL POR MENOR DE PRODUCTOS VETERINARIOS Y ANIMALES DOMÉSTICOS	8	6	-2
CRÍA DE AVES DE CORRAL	5	7	2
ELABORACIÓN INDUSTRIAL PRODUCTOS DE PANADERÍA, EXCL.GALLET.Y BIZCOCHOS	10	7	-3
SERVICIOS DE EXPENDIO DE COMIDAS Y BEBIDAS EN RESTAURANTES Y RECREOS	5	7	2
ACTIV.ESPECIALIZ.DE CONSTR. N.C.P., EXCEPTO MONTAJES INDUSTRIALES	8	8	0
FABRICACIÓN DE PREMOLDEADAS PARA LA CONSTRUCCIÓN	12	8	-4
VENTA AL POR MENOR DE MATERIALES DE CONSTRUCCIÓN N.C.P.	4	8	4



VENTA AL POR MENOR DE PAPEL,CARTON,MATER.DE EMBALAJE Y ART.DE LIBRERÍA	8	8	0
VENTA AL POR MENOR DE PRENDAS Y ACCES.DE VESTIR N.C.P. EXCEPTO CALZADO	7	8	1
VENTA AL POR MENOR DE PRODUCTOS FARMACÉUTICOS Y DE HERBORISTERÍA	14	8	-6
VENTA AL POR MENOR DE SEMILLAS	10	8	-2
VENTA AL POR MENOR DE PROD. ALIMENTARIOS N.C.P.,EN COMERCIOS ESPECIAL.	7	9	2
<i>Presentaron entre 10 y 30 empleados en el 2006</i>			
CULTIVO DE BULBOS, BROTES, RAÍCES Y HORTALIZAS DE FRUTO	11	10	-1
TRANSPORTE AUTOMOTOR DE CARGAS N.C.P.	11	10	-1
VENTA AL POR MENOR DE COMBUSTIBLE PARA VEHÍCULOS AUTOM.Y MOTOCICLETAS	19	11	-8
SERVIC.DE EXPENDIO DE COMIDAS Y BEBIDAS EN BARES, CAFETERIAS Y PIZZER.	4	12	8
VT A POR MENOR EN MINIMERC.C/ PREDOMINIO DE PROD. ALIMENT. Y BEBIDAS	15	13	-2
ELABORACIÓN Y ENVASADO DE DULCES, MERMELADAS Y JALEAS	19	15	-4
SERVICIOS DE ESPARCIMIENTO RELACIONADAS CON JUEGOS DE AZAR Y APUESTAS		24	
<i>Presentaron mas de 30 empleados en el 2006</i>			
ELABORACIÓN DE PESCADO Y PRODUCTOS DE PESCADO	36	33	-3
SERVICIOS DE ASOCIACIONES N.C.P.	42	33	-9
CAPTACIÓN, DEPURACIÓN Y DISTRIBUCIÓN DE AGUA DE FUENTES SUPERFICIALES	1	47	46
SERVICIOS DE ENVASE Y EMPAQUE		61	
Total general	422	494	72

San Jeronimo-Maciel

En esta localidad se puede mencionar que la mayor cantidad de actividades queda concentrada en el grupo que presenta “menos de 5” registros de empleados, mostrando este grupo una leve caída el total de actividades registradas.

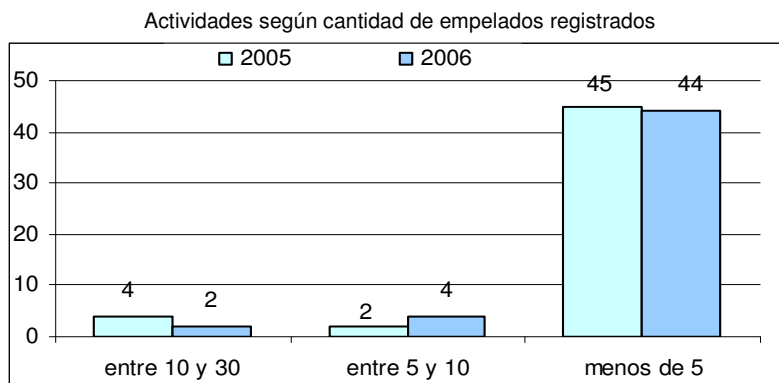

Elaborado por CES - BCSF en base a datos aportados por el Ministerio de Educación de la Provincia de Santa Fe

La mayor cantidad de actividades (67%) no mostró cambios en los registros de empleados, mientras que el 22% disminuyó el número y solo el 11% lo incremento, en el periodo analizado.

Comportamiento de actividades según cantidad de Empleados		
Sin Cambio	31	67%
Menor cantidad de empleados	10	22%
Mayor cantidad de empleados	5	11%

Para realizar un análisis mas detallados del comportamiento de las actividades se puede visualizar la siguiente tabla, en la cual quedan enumeradas la totalidad de las mismas que realizaron registros de declaraciones en el año 2006, comparadas con el año anterior.

Se puede ver un decrecimiento en el total de empleados registrados en el periodo 2005-2006 pasando de 163 a 145.

La actividad que mayor cantidad de empleados incorporó a su planta en el ultimo año se relaciona con, *Servicios de depuración de aguas residuales y cloacas*.

Actividades	2005	2006	Var
<i>Presentaron menos de 5 empleados en el 2006</i>			
CULTIVO DE CEREALES EXCEPTO LOS FORRAJ. Y LOS DE SEMILLAS PARA SIEMBRA	1	1	0
FABRIC.DE PROD.METALICOS PARA USO ESTRUCTURAL Y MONTAJE INDUSTRIAL	1	1	0
HERRERÍA DE OBRA	1	1	0
IMPRESIÓN	2	1	-1
MONTAJES INDUSTRIALES	2	1	-1
OTROS SERVICIOS AUXILIARES A LOS SERVICIOS DE SEGUROS N.C.P.	1	1	0
REPARACIÓN DE ARTÍCULOS N.C.P.	1	1	0
REPARACIÓN DE EQUIPO ELÉCTRICO N.C.P.	1	1	0
REPARACIÓN DE MOTORES, GENERADORES Y TRANSFORMADORES ELÉCTRICOS	1	1	0
SERV.DE IMPRESIÓN HELIOGRAFIÍA, FOTOCOPIA Y OTRAS FORMAS DE REPRODUCC.	2	1	-1
SERVICIOS DE COMUNICACIÓN POR MEDIO DE TELÉFONO, TELÉGRAFO Y TELEX	1	1	0
SERVICIOS DE MAQUINARIA AGRÍCOLA, EXCEPTO LOS DE COSECHA MECÁNICA	1	1	0
SERVICIOS PERSONALES N.C.P.		1	
SERVICIOS VETERINARIOS BRINDADOS POR VETERINARIOS	1	1	0
VENTA AL POR MAYOR DE ARTEFACTOS PARA EL HOGAR, ELÉCTRICOS, A GAS,ETC	1	1	0
VENTA AL POR MAYOR DE MAQ.,EQUIPOS E IMPL.DE USO EN LOS SECTORES AGROP	2	1	-1

VENTA AL POR MENOR DE ARTÍCULOS DE ILUMINACIÓN	1	1	0
VENTA AL POR MENOR DE JUGUETES Y ARTÍCULOS DE COTILLOS	1	1	0
VENTA AL POR MENOR DE LIBROS, REVISTAS Y SIMILARES USADOS	1	1	0
VENTA AL POR MENOR DE MAQ.Y EQUIPOS PARA OFICINA Y SUS COMPONENTES	1	1	0
VENTA AL POR MENOR DE OTROS PRODUCTOS DE VIVERO N.C.P.	2	1	-1
VENTA AL POR MENOR DE PAPEL,CARTON,MATER.DE EMBALAJE Y ART.DE LIBRERÍA	1	1	0
VENTA AL POR MENOR DE PRODUCTOS COSMÉTICOS Y DE PERFUMERÍA	1	1	0
VENTA AL POR MENOR DE PRODUCTOS VETERINARIOS Y ANIMALES DOMÉSTICOS	1	1	0
VENTA EN COMISIÓN DE AUTOS, CAMIONETAS Y UTILITARIOS, NUEVOS		1	
VENTA POR MAYOR DE CARNES ROJAS, MENUDECENCIAS Y CHACINADOS FRESCOS, ETC	1	1	0
CONSTRUCCIÓN, REFORMA Y REPARACIÓN DE EDIFICIOS RESIDENCIALES	2	2	0
FABRIC.DE CALZADO DE TELA, PLÁSTICO, GOMA, CAUCHO Y OTROS MATERIALES	2	2	0
FABRIC.DE PROD.PLASTICOS EN FORMAS BÁSICAS Y ART.DE PLÁSTICO N.C.P	3	2	-1
SERV.INMOBIL.REALIZADOS POR CTA PROPIA,CON BIENES PROPIOS O ARRENDADOS	3	2	-1
SERVICIOS DE RADIO Y TELEVISIÓN	2	2	0
VENTA AL POR MENOR DE CALZADO EXCEPTO EL ORTOPÉDICO	1	2	1
VENTA AL POR MENOR DE CARNES ROJAS, MENUDECENCIAS Y CHACINADOS FRESCOS	3	2	-1
VENTA AL POR MENOR DE PRODUCTOS DE ALMACEN Y DIETÉTICA	2	2	0
VTA POR MENOR EN SUPERMERC.C/PREDOMINIO PROD. ALIMENT. Y BEBIDAS	2	2	0
CRÍA DE AVES DE CORRAL	3	3	0
CRÍA DE GANADO N.C.P.		3	
SERVICIOS AGRICOLAS N.C.P	3	3	0
VTA POR MENOR EN MINIMERC.C/ PREDOMINIO DE PROD. ALIMENT. Y BEBIDAS	3	3	0
VENTA AL POR MENOR DE PRODUCTOS FARMACÉUTICOS Y DE HERBORISTERÍA	3	4	1
VENTA POR MENOR DE PARTES,PIEZAS Y ACCES.EXCEPTO CAMARAS,CUBIERTAS	4	4	0
<i>Presentaron mas de 5 empleados en el 2006</i>			
SERV.DE TRANSP.DE MERC.A GRANEL,INCLUIDO EL TRANSP.POR CAMIÓN CIST.	5	5	0
SERVICIOS DE DEPURACIÓN DE AGUAS RESIDUALES, ALCANTARILLADO Y CLOACAS	1	5	4
TRANSPORTE AUTOMOTOR DE CARGAS N.C.P.	4	7	3
VENTA AL POR MENOR DE MATERIALES DE CONSTRUCCIÓN N.C.P.	8	8	0
FABRICACIÓN DE PRODUCTOS DE CAUCHO N.C.P.	11	9	-2
VENTA AL POR MAYOR, EN COMIS.O CONSIGNAC.DE ALIMENTOS,BEBIDAS Y TABACO	9	10	1
SERVICIOS DE COSECHA MECÁNICA	15	11	-4
FABR.DE PARTES; PIEZAS Y ACCES. PARA VEHIC.AUTOM. Y SUS MOTORES	25	25	0
Total general	163	145	-18

San Jerónimo-San Genaro

En esta localidad se puede destacar que las actividades ubicadas en el grupo de mayor concentración (menos de 5 empleados registrados) han quedado invariables de un año a otro, mientras que aquellas que presentaron “entre 5 y 10” han crecido en cantidad con respecto al año anterior.

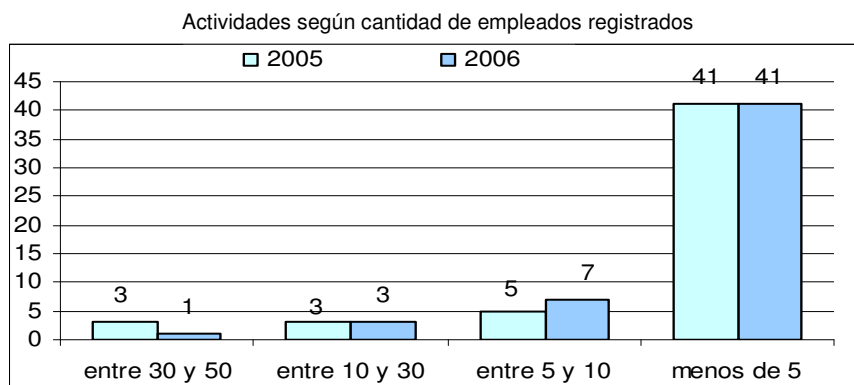

Elaborado por CES - BCSF en base a datos aportados por el Ministerio de Educación de la Provincia de Santa Fe

En la siguiente tabla se observa que mas del 60% de las actividades no ha presentado cambios en sus registros en el periodo, mientras que el 22% disminuyó la cantidad de registros y el 14% lo aumento.

Comportamiento de actividades según cantidad de Empleados		
Sin Cambio	31	63%
Menor cantidad de empleados	11	22%
Mayor cantidad de empleados	7	14%

En la siguiente tabla se presenta un análisis más detallado de las actividades que realizaron declaraciones juradas en el último año.

Con respecto al total de empleados registrados, se puede mencionar que existió una disminución en la cantidad pasando de 278 a 222, para los años 2005 y 2006 respectivamente.

Se puede mencionar que las actividades que mayor cantidad de empleados registraron en el último año se relacionan con el sector Agrícola, *Servicios de Cosecha Mecánica* y *Servicios de Maquinaria Agrícola*.

La actividad que mayor reducción de planta de empleados realizó se relaciona con *Servicios Agrícolas*.

Actividades	2005	2006	Var
<i>Presentaron menos de 5 empleados en el 2006</i>			
EJECUCIÓN Y MANTENIMIENTO DE INSTALACIONES ELÉCTRICAS Y ELECTR. N.C.P.	1	1	0
FABRIC.DE PROD.PLÁSTICOS EN FORMAS BÁSICAS Y ART.DE PLÁSTICO N.C.P		1	
FABRICACIÓN DE ART. DE CEMENTO, FIBROCEMENTO Y YESO, EXCEPTO MOSAICOS	1	1	0
FABRICACIÓN DE PRODUCTOS METÁLICOS N.C.P.	1	1	0
REPAR.DE TRANSMISORES DE RADIO Y T.V. Y DE APAR. P/TELEFONÍA Y TELEGR.	2	1	-1
REPAR.ELECTR., DEL TABLERO E INSTRUM.; REPAR.Y RECARGA DE BATERÍAS	1	1	0
REPARACIÓN DE ARTÍCULOS N.C.P.	1	1	0
REPARACIÓN DE MAQUINARIA METALÚRGICA	1	1	0
SERV.DE SEGUROS PATRIM.EXCEPTO LOS DE LAS ASEGUR.DE RIESGO DE TRABAJO	1	1	0
SERV.DE TRANSMISIÓN N.C.P. DE SONIDO, IMÁGENES, DATOS U OTRA INFORM.	1	1	0
SERVICIOS COMPLEMENTARIOS PARA EL TRANSPORTE TERRESTRE N.C.P.	1	1	0
SERVICIOS DE PRODUCTORES Y ASESORES DE SEGUROS	1	1	0
SERVICIOS VETERINARIOS BRINDADOS POR VETERINARIOS	1	1	0
VENTA AL POR MAYOR DE CHOCOLATES, GOLOSINAS Y PRODUCTOS PARA KIOSCOS	1	1	0
VENTA AL POR MAYOR DE FIAMBRES, QUESOS Y PRODUCTOS LÁCTEOS		1	
VENTA AL POR MAYOR DE LIBROS, DIARIOS Y REVISTAS	1	1	0

VENTA AL POR MAYOR DE MAQ.,EQUIPOS E IMPL.DE USO EN LOS SECTORES AGROP	1	1	0
VENTA AL POR MENOR DE ARTÍCULOS VARIOS, EXCEPTO TABACOS, CIGARROS	1	1	0
VENTA AL POR MENOR DE BATERÍAS	2	1	-1
VENTA AL POR MENOR DE FIAMBRES Y PRODUCTOS DE ROTISERÍA		1	
VENTA AL POR MENOR DE JUGUETES Y ARTÍCULOS DE COTILLOS	2	1	-1
VENTA AL POR MENOR DE MATERIALES DE CONSTRUCCIÓN N.C.P.	1	1	0
VENTA AL POR MENOR DE MATERIALES Y PRODUCTOS DE LIMPIEZA	1	1	0
VENTA AL POR MENOR DE PRENDAS Y ACCES.DE VESTIR N.C.P. EXCEPTO CALZADO	1	1	0
VENTA AL POR MENOR DE VINOS	1	1	0
VENTA POR MENOR DE TRICICLOS Y BICICLETAS	1	1	0
SERV.DE CONSULTORES EN INFORMAT.Y SUMINISTROS DE PGMS DE INFORMÁTICA	2	2	0
SERVICIOS BRINDADOS POR CONTADORES Y PROFES. EN CIENCIAS ECONÓMICAS	3	2	-1
VENTA AL POR MENOR DE ABONOS Y FERTILIZANTES	3	2	-1
VENTA AL POR MENOR DE ARTÍCULOS DE FERRETERÍA	2	2	0
VENTA AL POR MENOR DE PROD. ALIMENTARIOS N.C.P.,EN COMERCIOS ESPECIAL.	1	2	1
VTA POR MENOR EN MINIMERC.C/ PREDOMINIO DE PROD. ALIMENT. Y BEBIDAS	2	2	0
SERVICIOS DE FINANCIACIÓN Y ACTIVIDADES FINANCIERAS N.C.P.	1	3	2
VENTA AL POR MENOR DE CARNES ROJAS, MENUDECENCIAS Y CHACINADOS FRESCOS	3	3	0
VENTA AL POR MENOR DE COMBUSTIBLE PARA VEHÍCULOS AUTOM.Y MOTOCICLETAS	6	3	-3
VENTA AL POR MENOR DE PRODUCTOS VETERINARIOS Y ANIMALES DOMÉSTICOS	3	3	0
CAPTACIÓN, DEPURACIÓN Y DISTRIBUCIÓN DE AGUA DE FUENTES SUBTERRÁNEAS	4	4	0
SERVICIOS DE LIMPIEZA DE EDIFICIOS	1	4	3
VENTA AL POR MENOR DE PRODUCTOS FARMACÉUTICOS Y DE HERBORISTERÍA	4	4	0
VTA POR MENOR EN SUPERMERC.C/PREDOMINIO PROD. ALIMENT. Y BEBIDAS	7	4	-3
<i>Presentaron mas de 5 empleados en el 2006</i>			
SERV.DE CONTABILIDAD Y TENEDURÍA DE LIBROS, AUDIT.Y ASESORIA FISCAL	5	5	0
MANTENIMIENTO Y REPARACIÓN DEL MOTOR N.C.P.; MECÁNICA INTEGRAL	4	6	2
VENTA POR MENOR DE PARTES,PIEZAS Y ACCES.EXCEPTO CAMARAS,CUBIERTAS	6	6	0
TRANSPORTE AUTOMOTOR DE CARGAS N.C.P.	8	8	0
SERVICIOS AGRICOLAS N.C.P	39	9	-30
SERVICIOS DE MAQUINARIA AGRÍCOLA, EXCEPTO LOS DE COSECHA MECÁNICA	5	9	4
SERVICIOS DE COMUNICACIÓN POR MEDIO DE TELÉFONO, TELÉGRAFO Y TELEX	22	10	-12
VENTA AL POR MENOR DE PAN	14	10	-4
SERVICIOS DE ASOCIACIONES N.C.P.	8	11	3
ELABORACIÓN DE QUESOS	34	17	-17
SERV.DE TRANSP.DE MERC.A GRANEL,INCLUIDO EL TRANSP.POR CAMIÓN CIST.	21	21	0
SERVICIOS DE COSECHA MECÁNICA	40	44	4
Total general	278	222	-56

San Jerónimo-San Genaro Norte

En esta localidad se puede mencionar que las actividades se concentran en el grupo que presenta “menos de 5” registros de empleados, este grupo sufrió un aumento en la cantidad de las mismas. De igual forma se comporta el grupo anterior (“entre 5 y 10”). Mientras que el resto de los grupos ha disminuido en la cantidad de actividades.

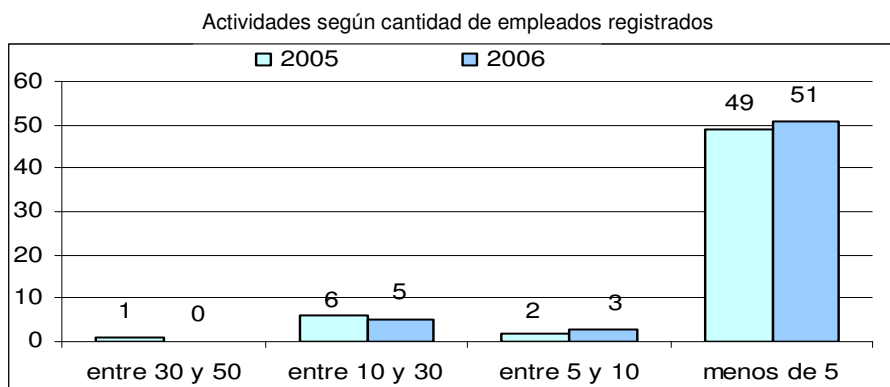

Elaborado por CES - BCSF en base a datos aportados por el Ministerio de Educación de la Provincia de Santa Fe

Al analizar el comportamiento en general de las actividades en relación a la variación de registros realizados durante el periodo, se puede mencionar que el 64% permaneció con el mismo número, mientras que el 19% presentó menor cantidad de los mismos y el 17% lo aumento.

Comportamiento de actividades según cantidad de Empleados		
Sin Cambio	34	64%
Menor cantidad de empleados	10	19%
Mayor cantidad de empleados	9	17%

Para realizar un análisis más detallado del comportamiento de las actividades con respecto a la cantidad de declaraciones juradas realizadas en el último año, se establece la siguiente tabla,

Con respecto al total de empleados registrados se puede mencionar que hubo una disminución en la cantidad de los mismos pasando de 222 a 214.

La actividad que mayor incorporación de empleados realizó se relaciona con la *Industria básica de hierro y acero*.

Actividades	2005	2006	Var
<i>Presentaron menos de 5 empleados en el 2006</i>			
CONSTRUCCIÓN, REFORMA Y REPARACIÓN DE EDIFICIOS RESIDENCIALES	1	1	0
ELABORACIÓN INDUSTRIAL PRODUCTOS DE PANADERÍA, EXCL.GALLET.Y BIZCOCHOS	1	1	0
ENSAYOS Y ANÁLISIS TÉCNICOS	1	1	0
FABRIC.DE PROD.PLASTICOS EN FORMAS BÁSICAS Y ART.DE PLÁSTICO N.C.P	1	1	0
INSTALACIONES DE CARPINTERÍA, HERRERÍA DE OBRA Y ARTÍSTICA	1	1	0
OTROS SERV.DE ARQUIT.E INGEN.Y SERV.CONEXOS DE ASESORAM.TECNICO N.C.P.		1	
REPARACIÓN DE ARTÍCULOS ELÉCTRICOS DE USO DOMESTICO	1	1	0
REPARACIÓN DE MAQUINAS HERRAMIENTAS	1	1	0
REPARACIÓN DE TRACTORES	1	1	0
SERV.DE CONTABILIDAD Y TENEDURÍA DE LIBROS, AUDIT.Y ASESORIA FISCAL	1	1	0
SERV.INMOBIL.REALIZADOS POR CTA PROPIA,CON BIENES PROPIOS O ARRENDADOS	1	1	0
SERVICIOS DE ESPARCIMIENTO RELACIONADAS CON JUEGOS DE AZAR Y APUESTAS	1	1	0
SERVICIOS DE PRODUCTORES Y ASESORES DE SEGUROS	2	1	-1
SERVICIOS EMPRESARIALES N.C.P.	1	1	0
SERVICIOS PECUARIOS N.C.P.	1	1	0
SERVICIOS RELACIONADOS CON LA SALUD HUMANA N.C.P.	1	1	0
SERVICIOS VETERINARIOS BRINDADOS POR VETERINARIOS	1	1	0

VENTA AL POR MAYOR DE EQUIPOS Y APAR.DE RADIO, T.V. Y COMUNICACIONES	1	1	0
VENTA AL POR MAYOR DE SUSTANCIAS QUÍMICAS E INDUSTRIALES	1	1	0
VENTA AL POR MENOR DE ABERTURAS	1	1	0
VENTA AL POR MENOR DE ABONOS Y FERTILIZANTES	1	1	0
VENTA AL POR MENOR DE ARTÍCULOS VARIOS, EXCEPTO TABACOS, CIGARROS	1	1	0
VENTA AL POR MENOR DE BEBIDAS, EXCEPTO VINOS	2	1	-1
VENTA AL POR MENOR DE MATERIALES Y PRODUCTOS DE LIMPIEZA	1	1	0
VENTA AL POR MENOR DE PINTURAS Y PRODUCTOS CONEXOS	1	1	0
VENTA AL POR MENOR DE PROD. ALIMENTARIOS N.C.P.,EN COMERCIOS ESPECIAL.	1	1	0
VENTA AL POR MENOR DE PRODUCTOS VETERINARIOS Y ANIMALES DOMÉSTICOS	1	1	0
VENTA DE MOTOCICL.Y DE SUS PARTES, PIEZAS Y ACCES., EXCEPTO EN COMIS.	1	1	0
VENTA EN COMISIÓN DE VEHÍCULOS AUTOMOTORES , NUEVOS N.C.P.		1	
VTA POR MENOR DE HUEVOS,CARNE DE AVES Y PROD.DE GRANJA Y DE CAZA N.C.P		1	
ALQUILER DE MAQUINARIA Y EQUIPO N,C,P., SIN PERSONAL	3	2	-1
REPAR.ELECTR., DEL TABLERO E INSTRUM.; REPAR.Y RECARGA DE BATERÍAS		2	
SERVICIO DE TRANSPORTE URBANO DE CARGA N.C.P.	2	2	0
SERVICIOS DE CONTRATISTAS DE MANO DE OBRA AGRÍCOLA	4	2	-2
VENTA AL POR MENOR DE ARTÍCULOS DE FERRETERÍA	2	2	0
VENTA AL POR MENOR DE CARNES ROJAS, MENUDENCIAS Y CHACINADOS FRESCOS	1	2	1
VENTA AL POR MENOR DE MATERIALES DE CONSTRUCCIÓN N.C.P.	13	2	-11
CONSTRUCCIÓN, REFORMA Y REPARACIÓN DE EDIFICIOS NO RESIDENCIALES		3	
MANTENIMIENTO Y REPARACIÓN DEL MOTOR N.C.P.; MECÁNICA INTEGRAL	3	3	0
MOVIMIENTO DE SUELOS Y PREPARACIÓN DE TERRENOS PARA OBRAS N.C.P.	3	3	0
SERVICIOS DE DIAGNOSTICO BRINDADOS POR BIOQUÍMICOS	5	3	-2
SERVICIOS DE MAQUINARIA AGRÍCOLA, EXCEPTO LOS DE COSECHA MECÁNICA	1	3	2
VENTA AL POR MAYOR DE CHOCOLATES, GOLOSINAS Y PRODUCTOS PARA KIOSCOS	3	3	0
VENTA AL POR MENOR DE MAQ.Y EQUIPOS PARA OFICINA Y SUS COMPONENTES	2	3	1
VENTA AL POR MENOR DE PRODUCTOS FARMACÉUTICOS Y DE HERBORISTERÍA	3	3	0
VENTA EN COMISIÓN DE AUTOS, CAMIONETAS Y UTILITARIOS, NUEVOS	2	3	1
VENTA AL POR MENOR DE ARTÍCULOS PARA EL HOGAR N.C.P.	4	4	0
VTA POR MENOR EN SUPERMERC.C/PREDOMINIO PROD. ALIMENT. Y BEBIDAS	7	4	-3
<i>Presentaron entre 5 y 10 empleados en el 2006</i>			
INDUSTRIAS BÁSICAS DE HIERRO Y ACERO	1	5	4
SERV.INMOBIL.REALIZADOS A CAMBIO DE UNA RETRIBUCION O POR CONTRATA	5	5	0
VENTA POR MENOR DE PARTES,PIEZAS Y ACCES.EXCEPTO CAMARAS,CUBIERTAS	1	5	4
TRANSPORTE AUTOMOTOR DE CARGAS N.C.P.	14	8	-6
VENTA AL POR MENOR DE ARTEFACTOS PARA EL HOGAR, ELÉCTRICOS, A GAS, ETC	9	9	0
<i>Presentaron mas de 10 empleados en el 2006</i>			
SERVICIOS DE ASOCIACIONES N.C.P.		10	
SERVICIOS AGRICOLAS N.C.P	11	12	1
SERVICIOS DE COMUNICACIÓN POR MEDIO DE TELÉFONO, TELÉGRAFO Y TELEX	12	13	1
SERVICIOS DE COSECHA MECÁNICA	25	19	-6
SERV.DE TRANSP.DE MERC.A GRANEL,INCLUIDO EL TRANSP.POR CAMIÓN CIST.	18	21	3
SERVICIOS DE INTERACCIÓN	34	28	-6
Total general	222	214	-8

San Lorenzo-Carcaraña

Esta localidad muestra una gran concentración de las actividades en el grupo de “menos de 5” empleados registrados, el cual presenta un incremento. El resto de los grupos muestra una menor participación de actividades y las variaciones son menos representativas

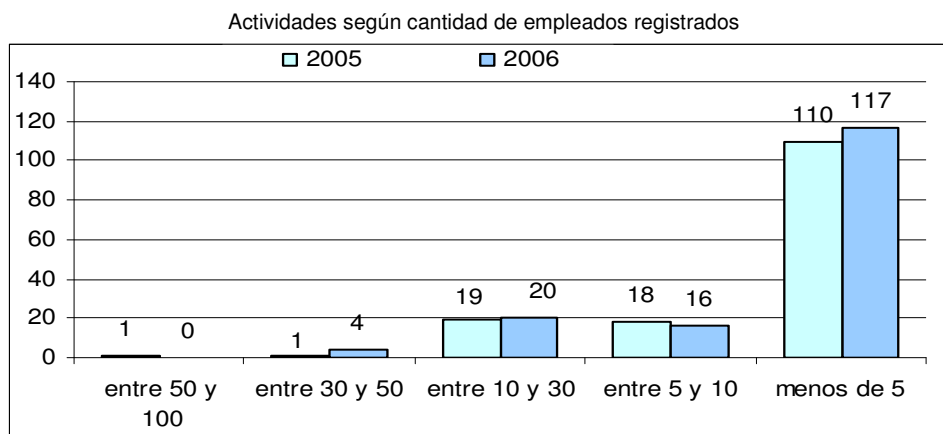

Elaborado por CES - BCSF en base a datos aportados por el Ministerio de Educación de la Provincia de Santa Fe

La siguiente tabla muestra el comportamiento de las actividades según la variación en sus registros de empleados. Se puede mencionar, que mas del 30% incremento la cantidad de registros, el 44% no presento cambios y el 24% presento una menor cantidad.

Comportamiento de actividades según cantidad de Empleados		
Sin Cambio	64	44%
Menor cantidad de empleados	35	24%
Mayor cantidad de empleados	45	31%

Para realizar un análisis mas detallado de las actividades con respecto a sus declaraciones juradas, se puede ver la siguiente donde se observa que el número total de registros de empleados ha sido mayor en el 2006 pasando de 828 a 843.

Las actividades que mayor incorporación de empleados presentaron se relacionan con *Elaboración de alimentos para animales y Fabrica de carrocería para vehículos*.

Las actividades relacionadas con *La Construcción y Fabricación de Maquinaria Agropecuaria*, presentaron importantes disminuciones en sus plantas de empleados.

Actividades	2005	2006	Var
<i>Presentaron menos de 5 empleados en el 2006</i>			
ACTIVIDADES DE INFORMÁTICA N.C.P.	7	1	-6
ALQUILER DE MAQUINARIA Y EQUIPO N,C,P., SIN PERSONAL	1	1	0
CULTIVO DE OLEAGINOSAS EXCEPTO EL DE SEMILLAS PARA SIEMBRA	1	1	0
ELABORACIÓN DE QUESOS	1	1	0
FABRIC.DE CALZADO DE TELA, PLÁSTICO, GOMA, CAUCHO Y OTROS MATERIALES	1	1	0
FABRICACIÓN DE ENVASES PLÁSTICOS	1	1	0
FABRICACIÓN DE EQUIPO ELÉCTRICO N.C.P.	1	1	0
FABRICACIÓN DE MAQUINARIA DE USO ESPECIAL N.C.P.	1	1	0
FABRICACIÓN DE MAQUINARIA METALÚRGICA		1	
INSTAL.Y REPAR.DE LUNETAS Y VENTANILLAS,ALARMAS,CERRADURAS,RADIOS,ETC.	1	1	0
INSTALAC. DE GAS, AGUA, SANIT.Y DE CLIMATIZ., CON SUS ARTEF.CONEXOS		1	
LAV.Y LIMPIEZA DE ART.DE TELA, CUERO,ETC,LIMP. EN SECO EN TINTORERÍAS	1	1	0
MANTENIMIENTO Y REPARACIÓN DE MOTOCICLETAS	1	1	0
REMOLQUES DE AUTOMOTORES	2	1	-1
REPARAC.DE MOTORES Y TURBINAS, EXCEPTO MOT.P/AERONAVES,AUTOMOT.Y MOTOS	1	1	0

REPARACIÓN DE BOMBAS; COMPRESORES; GRIFOS Y VÁLVULAS	1	1	0
REPARACIÓN DE HORNOS; HOGARES Y QUEMADORES	1	1	0
SERV.DE TRANSP.AUTOMOTOR DE PASAJ.MEDIANTE TAXIS Y REMISES		1	
SERV.INMOBIL.REALIZADOS A CAMBIO DE UNA RETRIBUCION O POR CONTRATA	1	1	0
SERVICIOS DE ALOJAM.EN HOTELES, PENSIONES Y OTRAS RESIDENCIAS	1	1	0
SERVICIOS DE ATENCIÓN A ANCIANOS CON ALOJAMIENTO	1	1	0
SERVICIOS DE COMUNICACIÓN POR MEDIO DE TELÉFONO, TELÉGRAFO Y TELEX	1	1	0
SERVICIOS DE DIAGNOSTICO BRINDADOS POR BIOQUIMICOS	1	1	0
SERVICIOS DE EXPENDIO DE COMIDAS Y BEBIDAS EN CONFITERÍAS		1	
SERVICIOS DE FINANCIACIÓN Y ACTIVIDADES FINANCIERAS N.C.P.		1	
SERVICIOS DE PELUQUERÍA	1	1	0
SERVICIOS DE TRANSMISIÓN DE RADIO Y TELEVISIÓN		1	
SERVICIOS VETERINARIOS BRINDADOS POR VETERINARIOS	1	1	0
TAPIZADO Y RETAPIZADO	1	1	0
VENTA AL POR MAYOR DE BEBIDAS NO ALCOHÓLICAS	1	1	0
VENTA AL POR MAYOR DE FIAMBRES, QUESOS Y PRODUCTOS LÁCTEOS	2	1	-1
VENTA AL POR MAYOR DE PAN, PRODUCTOS DE CONFITERÍA Y PASTAS FRESCAS	1	1	0
VENTA AL POR MAYOR DE PRODUCTOS ALIMENTICIOS N.C.P.	1	1	0
VENTA AL POR MAYOR DE VINO	1	1	0
VENTA AL POR MENOR DE ART. TEXTILES N.C.P. EXCEPTO PRENDAS DE VESTIR		1	
VENTA AL POR MENOR DE ART.DE DEPORTE, EQUIPOS E INDUMENTARIA DEPORTIVA	1	1	0
VENTA AL POR MENOR DE ART.DE MARROQUINERÍA, PARAGUAS Y SIMILARES N.C.P	1	1	0
VENTA AL POR MENOR DE ARTÍCULOS REGIONALES Y DE TALABARTERÍA	1	1	0
VENTA AL POR MENOR DE BATERÍAS	1	1	0
VENTA AL POR MENOR DE FIAMBRES Y PRODUCTOS DE ROTISERÍA		1	
VENTA AL POR MENOR DE FUEL OIL, GAS EN GARRAFAS, CARBÓN Y LENA	1	1	0
VENTA AL POR MENOR DE INDUMENTARIA DE TRABAJO,UNIFORMES Y GUARDAPOLVOS	1	1	0
VENTA AL POR MENOR DE JUGUETES Y ARTÍCULOS DE COTILLOS	1	1	0
VENTA AL POR MENOR DE MUEBLES EXCEPTO DE OFICINA,INDUSTRIA,COMERCIO	2	1	-1
VENTA AL POR MENOR DE PRODUCTOS VETERINARIOS Y ANIMALES DOMÉSTICOS	1	1	0
VENTA AL POR MENOR POR CORREO,T.V.,INTERNET Y OTROS MEDIOS DE COMUNIC.		1	
CRÍA DE GANADO BOVINO -EXCEPTO EN CABAÑAS Y PARA PRODUCCIÓN DE LECHE	4	2	-2
CULTIVO DE CEREALES EXCEPTO LOS FORRAJ. Y LOS DE SEMILLAS PARA SIEMBRA	2	2	0
ELABORACIÓN DE FIAMBRES Y EMBUTIDOS	1	2	1
ELABORACIÓN DE PRODUCTOS ALIMENTICIOS N.C.P.	2	2	0
ELABORACIÓN DE SODAS	2	2	0
FABRIC.DE PROD.METALICOS PARA USO ESTRUCTURAL Y MONTAJE INDUSTRIAL		2	
FABRIC.DE PROD.PLASTICOS EN FORMAS BÁSICAS Y ART.DE PLÁSTICO N.C.P	7	2	-5
INSTALACIONES PARA EDIFICIOS Y OBRAS DE INGENIERÍA CIVIL N.C.P.	2	2	0
MANTENIM.Y REPARACIÓN DE MAQ.DE OFICINA, CONTABILIDAD E INFORMÁTICA	2	2	0
MATANZA DE GANADO BOVINO Y PROCESAMIENTO DE SU CARNE		2	
PREPARACIÓN Y VENTA DE COMIDAS PARA LLEVAR N.C.P.	1	2	1
SERV.DE FEDERACIONES DE ASOCIAC., CÁMARAS, GREMIOS Y ORGANIZ.SIMILARES	1	2	1
SERVIC.DE EXPENDIO DE COMIDAS Y BEBIDAS EN BARES, CAFETERIAS Y PIZZER.		2	
SERVICIO DE TRANSPORTE URBANO DE CARGA N.C.P.	2	2	0
SERVICIOS DE CORREOS	1	2	1
SERVICIOS DE ENVASE Y EMPAQUE	1	2	1
SERVICIOS DE FOTOGRAFÍA	2	2	0
SERVICIOS DE MANIPULACIÓN DE CARGA	2	2	0
SERVICIOS DE MAQUINARIA AGRÍCOLA, EXCEPTO LOS DE COSECHA MECÁNICA	5	2	-3
SERVICIOS DE PRODUCTORES Y ASESORES DE SEGUROS	3	2	-1
SERVICIOS DE PUBLICIDAD	1	2	1

SERVICIOS EMPRESARIALES N.C.P.	3	2	-1
SERVICIOS MINORISTAS DE AGENCIAS DE VIAJES	2	2	0
VENTA AL POR MAYOR ARTÍCULOS DE USO DOMESTICO Y/O PERSONAL N.C.P	2	2	0
VENTA AL POR MAYOR DE PARTES, PIEZAS Y ACCES.DE VEHÍCULOS AUTOMOTORES	2	2	0
VENTA AL POR MENOR DE ARTÍCULOS DE ÓPTICA Y FOTOGRAFÍA	1	2	1
VENTA AL POR MENOR DE ARTÍCULOS VARIOS, EXCEPTO TABACOS, CIGARROS	1	2	1
VENTA AL POR MENOR DE BOMBONES Y DEMÁS PRODUCTOS DE CONFITERÍA	3	2	-1
VENTA AL POR MENOR DE CÁMARAS Y CUBIERTAS	1	2	1
VENTA AL POR MENOR DE EQUIPO E INDUMENTARIA DEPORTIVA	2	2	0
VENTA AL POR MENOR DE FRUTAS, LEGUMBRES Y HORTALIZAS FRESCAS	1	2	1
VENTA AL POR MENOR DE INDUMENTARIA PARA BEBES Y NINOS	2	2	0
VENTA AL POR MENOR DE INSTR.MUSIC.,EQUIPOS DE SONIDO,CASETES DE AUDIO	1	2	1
VENTA AL POR MENOR DE LUBRICANTES PARA VEHÍCULOS AUTOM.Y MOTOCICLETAS	2	2	0
VENTA AL POR MENOR DE MADERAS Y ART.DE MADERA Y CORCHO EXCEPTO MUEBLES	2	2	0
VENTA AL POR MENOR DE PRODUCTOS COSMÉTICOS Y DE PERFUMERÍA	2	2	0
VENTA POR MENOR DE TRICICLOS Y BICICLETAS	3	2	-1
VTA POR MAYOR DE MUEBLES NO METÁLICOS EXCEPTO DE OFICINA ; ETC...	2	2	0
VTA POR MENOR EXCEPTO LA ESPECIAL.,SIN PREDOM.DE PROD.ALIMENTARIOS	1	2	1
CRÍA DE GANADO PORCINO, EXCEPTO EN CABAÑAS	3	3	0
ELABORACIÓN INDUSTRIAL PRODUCTOS DE PANADERÍA, EXCL.GALLET.Y BIZCOCHOS	2	3	1
FABRICACIÓN DE JABONES Y PREPARADOS PARA LIMPIAR Y PULIR	1	3	2
FORJADO, PRENSADO, ESTAMPADO Y LAMINADO DE METALES; PULVIMETALURGIA	1	3	2
HERRERÍA DE OBRA	3	3	0
IMPRESIÓN	6	3	-3
MOVIMIENTO DE SUELOS Y PREPARACIÓN DE TERRENOS PARA OBRAS N.C.P.	2	3	1
REPAR.ELECTR., DEL TABLERO E INSTRUM.; REPAR.Y RECARGA DE BATERÍAS	3	3	0
SERVICIOS AUXILIARES A LA INTERMEDIACIÓN FINANCIERA .N.C.P.	3	3	0
SERVICIOS DE EXPENDIO DE COMIDAS Y BEBIDAS EN RESTAURANTES Y RECREOS	4	3	-1
SERVICIOS PERSONALES N.C.P.	7	3	-4
VENTA AL POR MAYOR DE CHOCOLATES, GOLOSINAS Y PRODUCTOS PARA KIOSCOS	2	3	1
VENTA AL POR MENOR DE CALZADO EXCEPTO EL ORTOPÉDICO	3	3	0
VENTA AL POR MENOR DE GOLOSINAS	4	3	-1
VENTA AL POR MENOR DE HILADOS, TEJIDOS Y ARTÍCULOS DE MERCERÍA	1	3	2
VENTA AL POR MENOR DE MATERIALES DE CONSTRUCCIÓN N.C.P.	1	3	2
VENTA AL POR MENOR DE PAN	4	3	-1
VENTA AL POR MENOR DE PAPEL,CARTON,MATER.DE EMBALAJE Y ART.DE LIBRERÍA	4	3	-1
VENTA AL POR MENOR NO REALIZADA EN ESTABLECIMIENTOS N.C.P.	2	3	1
VENTA POR MENOR DE PARTES,PIEZAS Y ACCES.EXCEPTO CAMARAS,CUBIERTAS	3	3	0
MANTENIMIENTO Y REPARACIÓN DE FRENOS	3	4	1
SERV. DE ARQUIT.E ING. Y SERV. CONEXOS DE ASESORAM. TÉCNICO		4	
SERV.DE CONSULTORES EN INFORMAT.Y SUMINISTROS DE PGMS DE INFORMÁTICA	4	4	0
SERV.DE CONTABILIDAD Y TENEDURÍA DE LIBROS, AUDIT.Y ASESORIA FISCAL	7	4	-3
SERVICIOS DE ENTIDADES DE TARJETA DE COMPRA Y/O CRÉDITO	4	4	0
VENTA AL POR MAYOR DE ARTÍCULOS PARA LA CONSTRUCCIÓN N.C.P.	12	4	-8
VENTA AL POR MENOR DE PROD. ALIMENTARIOS N.C.P.,EN COMERCIOS ESPECIAL.	3	4	1
VENTA AL POR MENOR DE PRODUCTOS DE PANADERÍA, EXCEPTO PAN	6	4	-2
VENTA AL POR MENOR DE VINOS	4	4	0
<i>Presentaron entre 5 y 10 empleados en el 2006</i>			
CRÍA DE ANIMALES Y OBTENCIÓN DE PRODUCTOS DE ORIGEN ANIMAL, N.C.P.	3	5	2
TALLERES DE REPARAC.DE TRACTORES, MAQ.AGRICOLAS Y MATERIAL FERROVIARIO	9	5	-4
VENTA AL POR MAYOR DE MERCANCÍAS N.C.P.	5	5	0
FABRICACIÓN DE MAQUINARIA AGROPECUARIA Y FORESTAL, EXCEPTO TRACTORES	16	6	-10

FABRICACIÓN DE PRODUCTOS METÁLICOS N.C.P.	4	6	2
MANTENIMIENTO Y REPARACIÓN DEL MOTOR N.C.P.; MECÁNICA INTEGRAL	4	6	2
SERV.DE EXPENDIO DE COMIDAS Y BEBIDAS EN ESTABL.QUE EXPIDAN BEBIDAS	7	6	-1
VENTA AL POR MAYOR DE COMBUSTIBLES Y LUBRICANTES PARA AUTOMOTORES	2	6	4
VENTA AL POR MENOR DE ARTÍCULOS DE BAZAR Y MENAJE	3	6	3
VENTA AL POR MENOR DE PRODUCTOS DE ALMACEN Y DIETÉTICA	4	6	2
VTA POR MENOR EN MINIMERC.C/ PREDOMINIO DE PROD. ALIMENT. Y BEBIDAS	9	7	-2
VTA POR MENOR EN SUPERMERC.C/PREDOMINIO PROD. ALIMENT. Y BEBIDAS	9	7	-2
CONSTRUCCIÓN, REFORMA Y REPARACIÓN DE EDIFICIOS NO RESIDENCIALES	8	8	0
VENTA AL POR MENOR DE CARNES ROJAS, MENUDENCIAS Y CHACINADOS FRESCOS	9	8	-1
VENTA AL POR MAYOR DE MAQ.,EQUIPOS E IMPL.DE USO ESPECIAL N.C.P.	9	9	0
VENTA AL POR MENOR DE PRODUCTOS FARMACÉUTICOS Y DE HERBORISTERÍA	14	9	-5
<i>Presentaron entre 10 y 30 empleados en el 2006</i>			
MONTAJES INDUSTRIALES	1	10	9
SERVICIOS AGRICOLAS N.C.P	8	10	2
VENTA AL POR MENOR DE ARTÍCULOS DE FERRETERÍA	9	10	1
EJECUCIÓN Y MANTENIMIENTO DE INSTALACIONES ELÉCTRICAS Y ELECTR. N.C.P.	10	11	1
FABRICACIÓN DE PRODUCTOS DE CAUCHO N.C.P.	11	11	0
FABRICACIÓN DE MAQUINARIA PARA LA ELABOR.DE ALIMENTOS,BEBIDAS Y TABACO	5	12	7
FABRICACIÓN DE MUEBLES Y PARTES DE MUEBLES, PRINCIPALMENTE DE MADERA	19	12	-7
SERVICIOS DE CRÉDITO N.C.P.	15	13	-2
SERVICIOS RELACIONADOS CON LA SALUD HUMANA N.C.P.	23	13	-10
VENTA DE MOTOCICL.Y DE SUS PARTES, PIEZAS Y ACCES., EXCEPTO EN COMIS.	1	13	12
VENTA POR MAYOR EN COMIS.O CONSIG.DE ENERGÍA ELÉCTRICA, GAS Y COMBUST.	14	13	-1
VENTA AL POR MAYOR DE MAQ.,EQUIPOS E IMPL.DE USO EN LOS SECTORES AGROP	2	14	12
FABRICACIÓN DE MAQUINARIA DE USO GENERAL N.C.P.	10	15	5
MATANZA DE GANADO EXCEPTO EL BOVINO Y PROCESAMIENTO DE SU CARNE	16	16	0
VENTA AL POR MENOR DE PRENDAS Y ACCES.DE VESTIR N.C.P. EXCEPTO CALZADO	11	17	6
SERVICIOS DE ASOCIACIONES N.C.P.	16	18	2
VENTA AL POR MENOR DE ARTÍCULOS PARA EL HOGAR N.C.P.	8	18	10
FABRIC.DE PRODUCTOS DE MADERA N.C.P; FABRIC.DE ART.DE CORCHO, PAJA	19	20	1
FABRIC.DE PINTURAS; BARNICES; TINTAS DE IMPRENTA Y MASILLAS	24	21	-3
REPARACIÓN DE MAQUIN.P/LA ELABOR.DE ALIMENTOS, BEBIDAS Y TABACO	20	21	1
VENTA AL POR MENOR DE ABONOS Y FERTILIZANTES	21	22	1
SERV.DE TRANSP.DE MERC.A GRANEL,INCLUIDO EL TRANSP.POR CAMIÓN CIST.	28	23	-5
CAPTACIÓN, DEPURACIÓN Y DISTRIBUCIÓN DE AGUA DE FUENTES SUBTERRÁNEAS	24	25	1
<i>Presentaron mas de 30 empleados en el 2006</i>			
SERVICIOS DE COSECHA MECÁNICA	65	34	-31
TRANSPORTE AUTOMOTOR DE CARGAS N.C.P.	50	37	-13
ELABORACIÓN DE ALIMENTOS PREPARADOS PARA ANIMALES	28	42	14
FABR.DE CARROC.PARA VEHÍCULOS AUTOM.; FABRIC. REMOLQ.Y SEMIRREMOLQUES	28	47	19
Total general	828	843	15

San Lorenzo-Fuentes

En esta localidad se puede ver una disminución en la cantidad de actividades que se ubican en el grupo de mayor concentración ("menos de 5" empleados registrados), mientras que en los dos grupos anteriores la variación es la contraria.

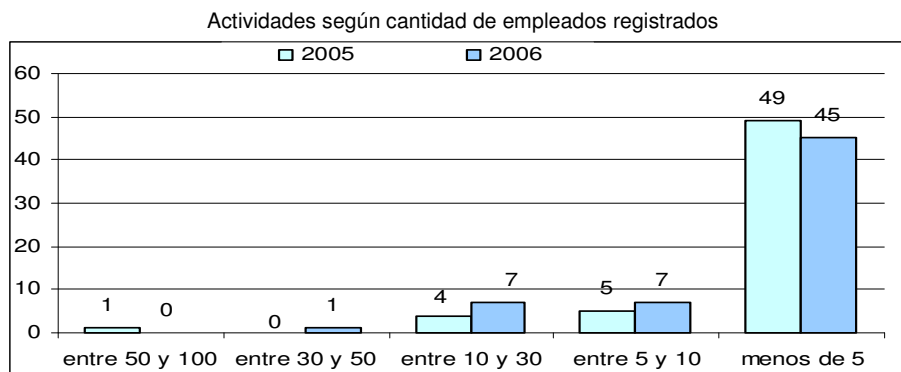

Elaborado por CES - BCSF en base a datos aportados por el Ministerio de Educación de la Provincia de Santa Fe

Mediante la siguiente tabla se puede visualizar las actividades que mayor incorporación de empleados han presentado en el periodo de análisis.

Actividades con mayor variación en la cantidad de empleados	2005	2006
FABRIC.DE PROD.PLASTICOS EN FORMAS BASICAS Y ART.DE PLASTICO N.C.P	1	12
VENTA AL POR MAYOR DE PRODUCTOS QUIMICOS DERIVADOS DEL PETROLEO	9	18
FABRICACION DE PRODUCTOS METALICOS N.C.P.	13	27
FABRICACION DE MUEBLES Y PARTES DE MUEBLES, PRINCIPALMENTE DE MADERA	20	35

Con respecto al comportamiento de la variación del número de registros realizados en los dos últimos años, se puede ver mediante el siguiente cuadro, que 66% de las actividades no realizó cambios en el total de sus registros, solo 9% disminuyó la cantidad y el 25% la incrementó.

Comportamiento de actividades según cantidad de Empleados		
Sin Cambio	37	66%
Menor cantidad de empleados	5	9%
Mayor cantidad de empleados	14	25%

Para realizar un análisis mas detallado de las actividades con respecto al número de declaraciones juradas presentadas, se establece la siguiente tabla.

Se puede mencionar que el total de empleados se incremento de un año a otro, pasando de 243 a 279.

Una de las actividades que mas disminuyó sus registros se encuentra relacionado con es *Sector de energía eléctrica*.

Actividades	2005	2006	Var
<i>Presentaron menos de 5 empleados en el 2006</i>			
ASERRADO Y CEPILLADO DE MADERA	1	1	0
CRÍA DE GANADO BOVINO -EXCEPTO EN CABAÑAS Y PARA PRODUCCIÓN DE LECHE		1	
FABRIC.DE PRODUCTOS DE MADERA N.C.P; FABRIC.DE ART.DE CORCHO, PAJA	1	1	0
HERRERÍA DE OBRA	2	1	-1
IMPRESIÓN	1	1	0
REPAR.ELECTR., DEL TABLERO E INSTRUM.; REPAR.Y RECARGA DE BATERÍAS	1	1	0
REPARAC.DE MOTORES Y TURBINAS, EXCEPTO MOT.P/AERONAVES,AUTOMOT.Y MOTOS	1	1	0
REPARACIÓN DE MAQUINARIA METALÚRGICA	1	1	0
SERV.DE CONSULTORES EN INFORMAT.Y SUMINISTROS DE PGMS DE INFORMÁTICA	1	1	0
SERVICIO DE TRANSPORTE AUTOMOTOR DE PASAJEROS N.C.P.	1	1	0
SERVICIOS COMPLEMENTARIOS PARA EL TRANSPORTE TERRESTRE N.C.P.		1	

SERVICIOS DE ALOJAM.EN HOTELES, PENSIONES Y OTRAS RESIDENCIAS		1	
SERVICIOS DE PRODUCTORES Y ASESORES DE SEGUROS	1	1	0
SERVICIOS DE SANEAMIENTO PUBLICO N.C.P.	1	1	0
SERVICIOS EMPRESARIALES N.C.P.	1	1	0
TALLERES DE REPARAC.DE TRACTORES, MAQ.AGRICOLAS Y MATERIAL FERROVIARIO		1	
VENTA AL POR MAYOR DE FIAMBRES, QUESOS Y PRODUCTOS LÁCTEOS	1	1	0
VENTA AL POR MAYOR EN COMISIÓN O CONSIGNAC. DE MERCADERÍAS N.C.P.	1	1	0
VENTA AL POR MENOR DE ARTÍCULOS DE FERRETERÍA	1	1	0
VENTA AL POR MENOR DE ARTÍCULOS VARIOS, EXCEPTO TABACOS, CIGARROS	1	1	0
VENTA AL POR MENOR DE CÁMARAS Y CUBIERTAS	1	1	0
VENTA AL POR MENOR DE CARNES ROJAS, MENUENCIAS Y CHACINADOS FRESCOS	1	1	0
VENTA AL POR MENOR DE FUEL OIL, GAS EN GARRAFAS, CARBÓN Y LENA	1	1	0
VENTA AL POR MENOR DE HILADOS, TEJIDOS Y ARTÍCULOS DE MERCERÍA	1	1	0
VENTA AL POR MENOR DE LUBRICANTES PARA VEHÍCULOS AUTOM.Y MOTOCICLETAS	1	1	0
VENTA AL POR MENOR DE PAPEL,CARTON,MATER.DE EMBALAJE Y ART.DE LIBRERÍA	1	1	0
VENTA AL POR MENOR DE TABACO, CIGARROS Y CIGARRILLOS EN KIOSCOS	1	1	0
VENTA AL POR MENOR NO REALIZADA EN ESTABLECIMIENTOS N.C.P.	1	1	0
VENTA POR MAYOR EN COMIS.O CONSIG.DE MAQUIN., EQUIPO PROFESIONAL IND.	1	1	0
CULTIVO DE OLEAGINOSAS EXCEPTO EL DE SEMILLAS PARA SIEMBRA	2	2	0
ELABORACIÓN ARTESANAL DE PRODUCTOS DE PANADERÍA N.C.P.	2	2	0
REPARACIÓN DE MAQUINARIA AGROPECUARIA Y FORESTAL, EXCEPTO TRACTORES	2	2	0
SERVICIOS DE TRANSMISIÓN DE RADIO Y TELEVISIÓN	2	2	0
VENTA AL POR MAYOR DE ARTÍCULOS DE FERRETERÍA	2	2	0
VENTA AL POR MENOR DE MATERIALES DE CONSTRUCCIÓN N.C.P.	2	2	0
VENTA AL POR MENOR DE PRODUCTOS DE PANADERÍA, EXCEPTO PAN	2	2	0
VENTA AL POR MENOR DE PRODUCTOS FARMACÉUTICOS Y DE HERBORISTERÍA	2	2	0
SERVICIO DE TRANSPORTE AUTOMOTOR INTERURBANO DE PASAJEROS	5	3	-2
SERVICIOS DE ASOCIACIONES N.C.P.	3	3	0
VENTA AL POR MAYOR DE COMBUSTIBLES Y LUBRICANTES PARA AUTOMOTORES	3	3	0
VENTA AL POR MAYOR Y/O EN COMISIÓN O CONSIGNACIÓN DE PROD. AGRICOLAS	4	3	-1
VENTA AL POR MENOR DE PRODUCTOS COSMÉTICOS Y DE PERFUMERÍA	3	3	0
VTA POR MENOR EN SUPERMERC.C/PREDOMINIO PROD. ALIMENT. Y BEBIDAS	3	3	0
SERVICIOS PERSONALES N.C.P.	1	4	3
<i>Presentaron entre 5 y 10 empleados en el 2006</i>			
TRANSPORTE AUTOMOTOR DE CARGAS N.C.P.	2	5	3
FABRICACIÓN DE TANQUES, DEPÓSITOS Y RECIPIENTES DE METAL	6	6	0
SERVICIOS DE COSECHA MECÁNICA	1	6	5
VTA POR MENOR EN MINIMERC.C/ PREDOMINIO DE PROD. ALIMENT. Y BEBIDAS	7	6	-1
ELABORACIÓN DE FIAMBRES Y EMBUTIDOS	6	7	1
CULTIVO DE CEREALES EXCEPTO LOS FORRAJ. Y LOS DE SEMILLAS PARA SIEMBRA	3	8	5
CONFECCIÓN DE INDUMENTARIA PARA BEBES Y NIÑOS	2	9	7
INDUSTRIAS MANUFACTURERAS N.C.P.	8	10	2
<i>Presentaron mas de 10 empleados en el 2006</i>			
FABRIC.DE PROD.PLASTICOS EN FORMAS BÁSICAS Y ART.DE PLÁSTICO N.C.P	1	12	11
PREPARACIÓN Y MOLIENDA DE LEGUMBRES Y CEREALES -EXCEPTO TRIGO-	5	12	7
SERVICIOS AGRICOLAS N.C.P	11	14	3
DISTRIBUCIÓN Y ADMINISTRACIÓN DE ENERGÍA ELÉCTRICA	62	17	-45
VENTA AL POR MAYOR DE PRODUCTOS QUÍMICOS DERIVADOS DEL PETRÓLEO	9	18	9
SERV.DE TRANSP.DE MERC.A GRANEL,INCLUIDO EL TRANSP.POR CAMIÓN CIST.	19	20	1
FABRICACIÓN DE PRODUCTOS METÁLICOS N.C.P.	13	27	14
FABRICACIÓN DE MUEBLES Y PARTES DE MUEBLES, PRINCIPALMENTE DE MADERA	20	35	15
Total general	243	279	36

San Lorenzo-Roldan

En esta localidad se puede ver que las actividades del grupo que menos registros de empleados ha realizado ("menos de 5") no variaron en el periodo, mientras que el grupo siguiente disminuyó la cantidad de las mismas (entre 5 y 10).

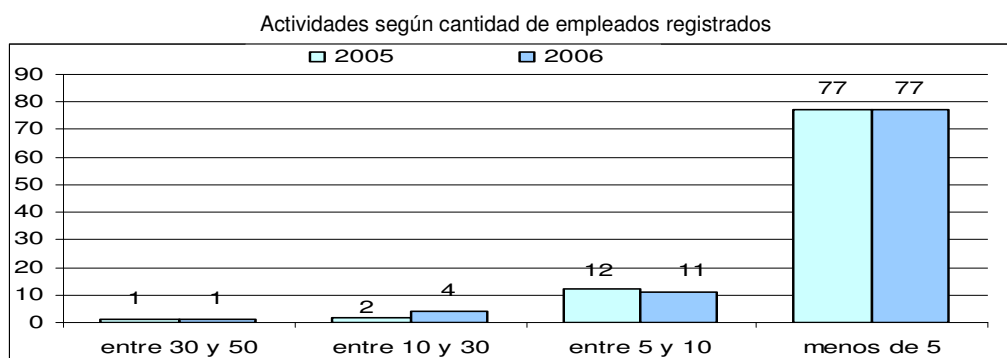

Elaborado por CES - BCSF en base a datos aportados por el Ministerio de Educación de la Provincia de Santa Fe

Al analizar el comportamiento de las actividades que han realizado declaraciones en el año 2006, se puede mencionar, que mas del 60% no realizó cambios en el número de empleados registrados, mientras que si lo hicieron, en forma creciente el 18% y en forma decreciente el mismo numero.

Comportamiento de actividades segun cantidad de Empleados		
Sin Cambio	55	63%
Menor cantidad de empleados	16	18%
Mayor cantidad de empleados	16	18%

En la siguiente tabla se realiza un análisis más detallado de las actividades que realizaron declaraciones en el último año.

Con respecto al total de registros realizados en el ultimo año, se puede mencionar que hubo un decrecimiento de los mismos pasando de 307 a 342.

Las actividades que mayor incorporación de empleados presentaron en el último año se relacionan con, *Fabrica de carrocería para vehículos* y *Fabrica de maquinaria para explotación de canteras*.

Actividades	2005	2006	Var
<i>Presentaron menos de 5 empleados en el 2006</i>			
SERVICIOS DE PELUQUERÍA		0	
CULTIVO DE ESPECIAS Y DE PLANTAS AROMÁTICAS Y MEDICINALES	1	1	0
EDICIÓN DE PERIÓDICOS, REVISTAS Y PUBLICACIONES PERIÓDICAS	2	1	-1
ELABORACIÓN DE FRUTAS, HORTALIZAS Y LEGUMBRES DESHIDRATADAS O DESECAD.	1	1	0
ELABORACIÓN DE PRODUCTOS ALIMENTICIOS N.C.P.	1	1	0
FABRIC. DE MALETAS, BOLSOS, ART. DE TALABARTERÍA Y ART.DE CUERO N.C.P.		1	
FABRIC.DE PROD.METALICOS PARA USO ESTRUCTURAL Y MONTAJE INDUSTRIAL	1	1	0
FABRIC.DE PRODUCTOS DE MADERA N.C.P; FABRIC.DE ART.DE CORCHO, PAJA	1	1	0
FABRICACIÓN DE ACUMULADORES Y DE PILAS Y BATERÍAS PRIMARIAS	1	1	0
FABRICACIÓN DE ARTÍCULOS DE PAPEL Y CARTÓN N.C.P.	1	1	0
FABRICACIÓN DE MAQUINARIA PARA LA ELABOR.DE ALIMENTOS,BEBIDAS Y TABACO	1	1	0
HERRERÍA DE OBRA	1	1	0
INDUSTRIAS BÁSICAS DE HIERRO Y ACERO	2	1	-1
REPAR.ELECTR., DEL TABLERO E INSTRUM.; REPAR.Y RECARGA DE BATERÍAS	1	1	0
REPARACIÓN DE ARTÍCULOS ELÉCTRICOS DE USO DOMESTICO	1	1	0
SERV. DE ARQUIT.E ING. Y SERV. CONEXOS DE ASESORAM. POR CONSTRUCTORES	1	1	0
SERV.DE ALQUILER Y EXPLOT. DE INMUEBLES PARA FIESTAS,CONVENCIONES	1	1	0

SERV.DE CONSULTORES EN INFORMAT.Y SUMINISTROS DE PGMS DE INFORMÁTICA		1	
SERV.DE SEGUROS PATRIM.EXCEPTO LOS DE LAS ASEGUR.DE RIESGO DE TRABAJO	2	1	-1
SERV.DE TRANSP.AUTOMOTOR DE PASAJ.MEDIANTE TAXIS Y REMISES	1	1	0
SERVICIO DE TRANSPORTE URBANO DE CARGA N.C.P.	3	1	-2
SERVICIOS DE ALOJAM.EN HOTELES, PENSIONES Y OTRAS RESIDENCIAS	1	1	0
SERVICIOS DE FOTOGRAFÍA	1	1	0
SERVICIOS DE PRODUCTORES Y ASESORES DE SEGUROS	1	1	0
SERVICIOS DE SANEAMIENTO PUBLICO N.C.P.	1	1	0
SERVICIOS PRESTADOS POR PLAYAS DE ESTACIONAMIENTO Y GARAJES	1	1	0
SERVICIOS RELACIONADOS CON LA IMPRESIÓN	1	1	0
VENTA AL POR MAYOR DE BEBIDAS NO ALCOHÓLICAS	1	1	0
VENTA AL POR MAYOR DE MAQ.,EQUIPOS E IMPL.DE USO ESPECIAL N.C.P.	1	1	0
VENTA AL POR MAYOR DE VINO	1	1	0
VENTA AL POR MENOR DE ART. TEXTILES N.C.P. EXCEPTO PRENDAS DE VESTIR	1	1	0
VENTA AL POR MENOR DE ARTÍCULOS DE BAZAR Y MENAJE	1	1	0
VENTA AL POR MENOR DE BEBIDAS, EXCEPTO VINOS		1	
VENTA AL POR MENOR DE BOMBONES Y DEMÁS PRODUCTOS DE CONFITERÍA	2	1	-1
VENTA AL POR MENOR DE FIAMBRES Y PRODUCTOS DE ROTISERÍA	1	1	0
VENTA AL POR MENOR DE FLORES Y PLANTAS NATURALES Y ARTIFICIALES	1	1	0
VENTA AL POR MENOR DE FRUTAS, LEGUMBRES Y HORTALIZAS FRESCAS	1	1	0
VENTA AL POR MENOR DE LUBRICANTES PARA VEHÍCULOS AUTOM.Y MOTOCICLETAS	1	1	0
VENTA AL POR MENOR DE PAPEL,CARTON,MATER.DE EMBALAJE Y ART.DE LIBRERÍA	1	1	0
VENTA AL POR MENOR DE PINTURAS Y PRODUCTOS CONEXOS		1	
VENTA AL POR MENOR DE PRODUCTOS COSMÉTICOS Y DE PERFUMERÍA	1	1	0
VENTA AL POR MENOR DE PRODUCTOS VETERINARIOS Y ANIMALES DOMÉSTICOS	1	1	0
VENTA DE VEHÍCULOS AUTOMOTORES USADOS N.C.P., EXCEPTO EN COMISIÓN	1	1	0
VENTA POR MENOR DE PARTES,PIEZAS Y ACCES.EXCEPTO CAMARAS,CUBIERTAS	4	1	-3
VTA POR MENOR EXCEPTO LA ESPECIAL.,SIN PREDOM.DE PROD.ALIMENTARIOS	1	1	0
CONSTRUCCIÓN, REFORMA Y REPARACIÓN DE EDIFICIOS RESIDENCIALES	2	2	0
CULTIVO DE CEREALES EXCEPTO LOS FORRAJ. Y LOS DE SEMILLAS PARA SIEMBRA	3	2	-1
ELABORACIÓN INDUSTRIAL DE HELADOS	3	2	-1
EXPENDIO DE HELADOS	2	2	0
IMPRESIÓN	1	2	1
MANTENIMIENTO Y REPARACIÓN DEL MOTOR N.C.P.; MECÁNICA INTEGRAL	2	2	0
PERFORACIÓN DE POZOS DE AGUA	1	2	1
SERV.DE TRANSMISIÓN N.C.P. DE SONIDO, IMÁGENES, DATOS U OTRA INFORM.		2	
SERVICIOS DE ESPARCIMIENTO RELACIONADAS CON JUEGOS DE AZAR Y APUESTAS	1	2	1
VENTA AL POR MAYOR DE ARTÍCULOS PARA LA CONSTRUCCIÓN N.C.P.	7	2	-5
VENTA AL POR MAYOR DE PRODUCTOS ALIMENTICIOS N.C.P.	2	2	0
VENTA AL POR MENOR DE CALZADO EXCEPTO EL ORTOPÉDICO	2	2	0
VENTA AL POR MENOR DE CÁMARAS Y CUBIERTAS	2	2	0
VENTA AL POR MENOR DE GOLOSINAS	2	2	0
VENTA DE MOTOCICL.Y DE SUS PARTES, PIEZAS Y ACCES., EXCEPTO EN COMIS.	2	2	0
VTA POR MENOR EN MINIMERC.C/ PREDOMINIO DE PROD. ALIMENT. Y BEBIDAS	2	2	0
SERVICIOS RELACIONADOS CON LA SALUD HUMANA N.C.P.	3	3	0
VENTA AL POR MENOR DE ARTÍCULOS PARA EL HOGAR N.C.P.	6	3	-3
VENTA AL POR MENOR DE MATERIALES DE CONSTRUCCIÓN N.C.P.	1	3	2
FABRIC.DE PINTURAS; BARNICES; TINTAS DE IMPRENTA Y MASILLAS	4	4	0
FABRICACIÓN DE TANQUES, DEPÓSITOS Y RECIPIENTES DE METAL	4	4	0
REPARACIÓN DE ARTÍCULOS N.C.P.	4	4	0
SERVICIOS AGRICOLAS N.C.P	2	4	2
SERVICIOS PERSONALES N.C.P.	4	4	0

<i>Presentaron entre 5 y 10 empleados en el 2006</i>			
FABR.DE PARTES; PIEZAS Y ACCES. PARA VEHIC.AUTOM. Y SUS MOTORES	3	5	2
FABRICACIÓN DE PRODUCTOS METÁLICOS N.C.P.	3	5	2
SERV.INMOBIL.REALIZADOS A CAMBIO DE UNA RETRIBUCION O POR CONTRATA	3	5	2
SERVICIOS DE ALMACENAMIENTO Y DEPOSITO	5	5	0
SERVICIOS DE ATENCIÓN A ANCIANOS CON ALOJAMIENTO	5	5	0
VENTA AL POR MENOR DE ARTÍCULOS DE FERRETERÍA	6	5	-1
VENTA AL POR MENOR DE COMBUSTIBLE PARA VEHÍCULOS AUTOM.Y MOTOCICLETAS	8	5	-3
VENTA AL POR MENOR DE PAN	5	5	0
VENTA AL POR MENOR DE PROD. ALIMENTARIOS N.C.P.,EN COMERCIOS ESPECIAL.	4	5	1
SERVICIOS DE PUBLICIDAD	3	6	3
FABRICACIÓN DE MAQUINARIA DE OFICINA, CONTABILIDAD E INFORMÁTICA		7	
SERVICIOS COMPLEMENTARIOS PARA EL TRANSPORTE TERRESTRE N.C.P.	11	7	-4
VENTA AL POR MENOR DE PRENDAS Y ACCES.DE VESTIR N.C.P. EXCEPTO CALZADO	9	7	-2
VENTA AL POR MENOR DE PRODUCTOS DE ALMACEN Y DIETÉTICA	7	7	0
VENTA AL POR MENOR DE PRODUCTOS FARMACÉUTICOS Y DE HERBORISTERÍA	7	7	0
FABR.DE MAQUIN. PARA LA EXPLOTAC.DE MINAS Y CANTERAS Y P/CONSTRUCCIÓN	2	8	6
VENTA AL POR MAYOR DE COMBUSTIBLES Y LUBRICANTES PARA AUTOMOTORES	9	8	-1
VENTA AL POR MAYOR DE PRODUCTOS QUÍMICOS DERIVADOS DEL PETRÓLEO	4	8	4
VENTA AL POR MENOR DE CARNES ROJAS, MENUDECIAS Y CHACINADOS FRESCOS	7	8	1
FABRICACIÓN DE EQUIPO DE CONTROL DE PROCESOS INDUSTRIALES	10	9	-1
<i>Presentaron mas de 10 empleados en el 2006</i>			
FABRICACIÓN DE MUEBLES Y PARTES DE MUEBLES, PRINCIPALMENTE DE MADERA	10	11	1
SERVICIOS DE EXPENDIO DE COMIDAS Y BEBIDAS EN RESTAURANTES Y RECREOS	9	13	4
SERV.DE TRANSP.DE MERC.A GRANEL,INCLUIDO EL TRANSP.POR CAMIÓN CIST.	22	22	0
FABR.DE CARROC.PARA VEHÍCULOS AUTOM.; FABRIC. REMOLQ.Y SEMIRREMOLQUES	3	30	27
TRANSPORTE AUTOMOTOR DE CARGAS N.C.P.	34	34	0
Total general	307	342	35

San Lorenzo-San Jeronimo Sud

Esta localidad no presenta variaciones de la cantidad de actividades ubicadas en el grupo de mayor concentración, en el que se presentaron menos de 5 registros de empleados en el periodo.

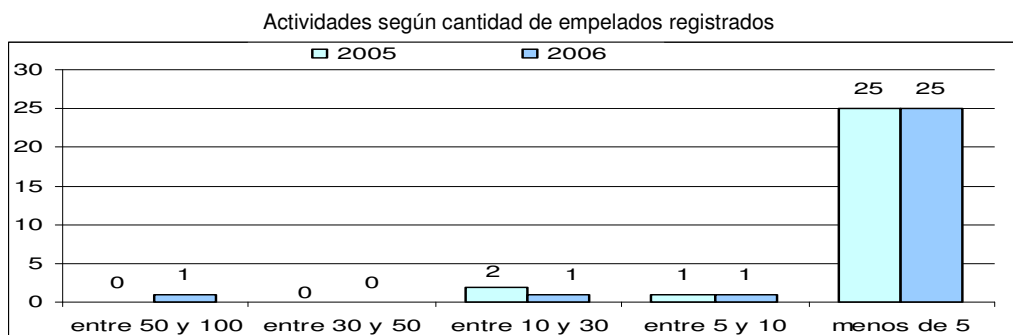

Elaborado por CES - BCSF en base a datos aportados por el Ministerio de Educación de la Provincia de Santa Fe

Con respecto al comportamiento que presentaron las actividades en relación a la variación del numero de registros de empleados realizados en el periodo, se puede mencionar que 67% no realizó cambios en la cantidad, 15% lo hizo mostrando un crecimiento y el 19% un decrecimiento.

Comportamiento de actividades según cantidad de Empleados		
Sin Cambio	18	67%
Menor cantidad de empleados	5	19%
Mayor cantidad de empleados	4	15%

Para realizar un análisis de mayor profundidad del comportamiento de las actividades se presenta el siguiente cuadro, en el cual se enumeran la totalidad de las mismas que han realizado declaraciones en el último año. Se puede apreciar un gran crecimiento en el total de declaraciones presentadas de un año a otro, pasando de 97 a 205.

Las actividades que mayor incorporación de empleados presentaron se relacionan con, la *Construcción y Producción de semillas*.

Actividades	2005	2006	Var
<i>Presentaron menos de 5 empleados en el 2006</i>			
CRÍA DE AVES DE CORRAL	1	1	0
CULTIVO DE ESPECIAS Y DE PLANTAS AROMÁTICAS Y MEDICINALES		1	
FABRICACIÓN DE PRODUCTOS METÁLICOS N.C.P.	1	1	0
REPARACIÓN DE ARTÍCULOS ELÉCTRICOS DE USO DOMESTICO	1	1	0
REPARACIÓN DE ARTÍCULOS N.C.P.	2	1	-1
SERV.DE TRANSP.AUTOMOTOR DE PASAJ.MEDIANTE TAXIS Y REMISES		1	
SERVICIO DE TRANSPORTE AUTOMOTOR DE PASAJEROS N.C.P.	1	1	0
SERVICIOS DE LAS ENTIDADES FINANCIERAS NO BANCARIAS	1	1	0
SERVICIOS DE SANEAMIENTO PUBLICO N.C.P.	1	1	0
TALLERES DE REPARAC.DE TRACTORES, MAQ.AGRICOLAS Y MATERIAL FERROVIARIO	1	1	0
VENTA AL POR MENOR DE ARTÍCULOS VARIOS, EXCEPTO TABACOS, CIGARROS	1	1	0
VENTA AL POR MENOR DE BATERÍAS	1	1	0
VENTA AL POR MENOR DE LUBRICANTES PARA VEHÍCULOS AUTOM.Y MOTOCICLETAS	1	1	0
VENTA AL POR MENOR DE MATERIALES DE CONSTRUCCIÓN N.C.P.	1	1	0
VENTA AL POR MENOR DE PRODUCTOS DE ALMACEN Y DIETÉTICA	1	1	0
VENTA AL POR MENOR DE PRODUCTOS FARMACÉUTICOS Y DE HERBORISTERÍA	1	1	0
VENTA AL POR MENOR DE PRODUCTOS VETERINARIOS Y ANIMALES DOMÉSTICOS	1	1	0
VTA POR MENOR EXCEPTO LA ESPECIAL.,SIN PREDOM.DE PROD.ALIMENTARIOS	1	1	0
MANTENIMIENTO Y REPARACIÓN DEL MOTOR N.C.P.; MECÁNICA INTEGRAL	2	2	0
SERVICIO DE TRANSPORTE URBANO DE CARGA N.C.P.	3	2	-1



SERVICIOS DE TRANSPORTE DE ANIMALES	2	2	0
SERVICIOS PERSONALES N.C.P.	1	2	1
TRANSPORTE AUTOMOTOR DE CARGAS N.C.P.	2	2	0
SERVICIOS AGRICOLAS N.C.P	4	3	-1
SERVICIOS DE COSECHA MECÁNICA	4	3	-1
<i>Presentaron mas de 5 empleados en el 2006</i>			
CAPTACIÓN, DEPURACIÓN Y DISTRIBUCIÓN DE AGUA DE FUENTES SUPERFICIALES	5	9	4
SERV.DE TRANSP.DE MERC.A GRANEL, INCLUIDO EL TRANSP.POR CAMIÓN CIST.	24	17	-7
PRODUCCIÓN DE SEMILLAS	25	52	27
CONSTRUCCIÓN, REFORMA Y REPARACIÓN DE EDIFICIOS NO RESIDENCIALES	7	93	86
Total general	97	205	108

San Lorenzo-San Lorenzo

En esta localidad se puede mencionar, que las actividades que presentaron menos de 5 declaraciones juradas han crecido en cantidad en el 2006. El resto de los grupos también presentó incrementos, exceptuando “entre 5 y 10” y “entre 50 y 100”.

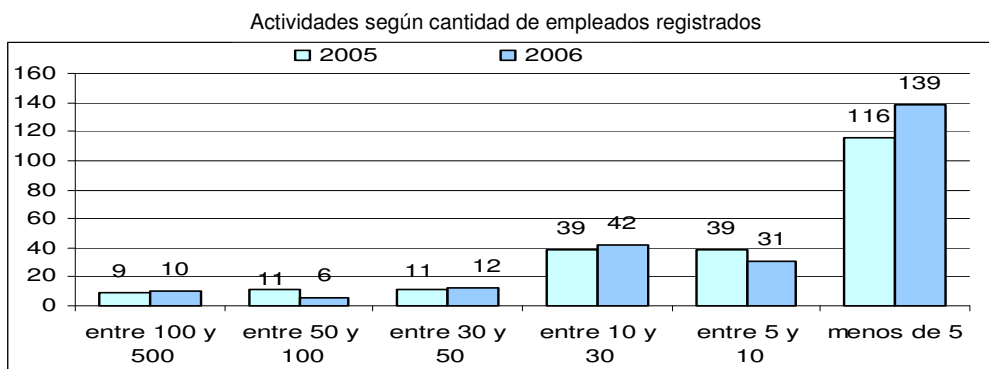

Elaborado por CES - BCSF en base a datos aportados por el Ministerio de Educación de la Provincia de Santa Fe

Se puede ver en el siguiente cuadro, las actividades que mayor incorporación de empleados registrados presentaron en el último año.

Actividades con mayor variación en la cantidad de empleados	2005	2006
CONSTR., REFORMA Y REPAR. DE REDES DE ELECTR., GAS, AGUA, TELECOM., ETC.	6	16
FABRICACION DE PRODUCTOS METALICOS N.C.P.	51	65
SERVICIOS COMPLEMENTARIOS PARA EL TRANSPORTE POR AGUA N.C.P.	79	105
MONTAJES INDUSTRIALES	103	140
CONSTRUCCION, REFORMA Y REPARACION DE EDIFICIOS NO RESIDENCIALES	145	157
OBRA DE INGENIERIA CIVIL N.C.P.	51	227
SERVICIOS DE LIMPIEZA DE EDIFICIOS	149	234
SERVICIOS DE MANIPULACION DE CARGA	13	415

Para poder observar el comportamiento actividades en general, se puede ver que el 40% ha disminuido la cantidad de registros realizados, mientras que el 24% lo ha incrementado.

Comportamiento de actividades según cantidad de Empleados		
Sin Cambio	78	36%
Menor cantidad de empleados	87	40%
Mayor cantidad de empleados	52	24%

Con la siguiente tabla se podrá realizar un análisis de mayor profundidad, en lo referente al comportamiento de las actividades que han realizado registros en el último año.

Con respecto al total de las declaraciones realizadas en el último año, se puede ver que hubo un crecimiento de las mismas en relación al periodo anterior pasando de 3.609 a 3.932.

Actividades	2005	2006	Var
<i>Presentaron menos de 5 empleados en el 2006</i>			
APICULTURA		1	
CONFECCIÓN DE INDUMENT. DE TRABAJO, UNIFORMES, GUARDAPOLVOS Y ACCESORIOS	1	1	0
CRÍA DE AVES DE CORRAL	1	1	0
CRÍA DE GANADO BOVINO -EXCEPTO EN CABAÑAS Y PARA PRODUCCIÓN DE LECHE	1	1	0
CULTIVO DE CEREALES EXCEPTO LOS FORRAJ. Y LOS DE SEMILLAS PARA SIEMBRA	1	1	0
CULTIVO DE CEREALES FORRAJEROS	1	1	0
EDICIÓN DE PERIÓDICOS, REVISTAS Y PUBLICACIONES PERIÓDICAS	1	1	0

ELABORACIÓN DE ACEITES Y GRASAS VEGETALES COMESTIBLES REFINADAS	3	1	-2
ELABORACIÓN DE Galletitas y Bizcochos		1	
ENSEÑANZA INICIAL Y PRIMARIA		1	
FABRIC.DE PRODUCTOS DE MADERA N.C.P; FABRIC.DE ART.DE CORCHO, PAJA	1	1	0
FABRICACIÓN DE ART. DE CEMENTO, FIBROCEMENTO Y YESO, EXCEPTO MOSAICOS	1	1	0
FABRICACIÓN DE ARTÍCULOS CONFEC.DE MATER.TEXT., EXCEPTO PRENDAS VESTIR	1	1	0
FABRICACIÓN DE MOSAICOS		1	
FABRICACIÓN DE PRODUCTOS TEXTILES N.C.P.	1	1	0
FABRICACIÓN DE TANQUES, DEPÓSITOS Y RECIPIENTES DE METAL	1	1	0
HERRERÍA DE OBRA		1	
INDUSTRIAS MANUFACTURERAS N.C.P.	1	1	0
INSTAL.Y REPAR.DE LUNETAS Y VENTANILLAS,ALARMAS,CERRADURAS,RADIOS,ETC.		1	
OTROS SERVICIOS AUXILIARES A LOS SERVICIOS DE SEGUROS N.C.P.	1	1	0
PINTURA Y TRABAJOS DE DECORACIÓN	1	1	0
PRODUCCIÓN DE HUEVOS	1	1	0
RECICLAMIENTO DE DESPERDICIOS Y DESECHOS NO METÁLICOS	1	1	0
REMOLQUES DE AUTOMOTORES	1	1	0
REPARACIÓN DE AMORTIGUADORES, ALINEAC.DE DIREC.Y BALANCEO DE RUEDAS	1	1	0
REPARACIÓN DE MOTORES, GENERADORES Y TRANSFORMADORES ELÉCTRICOS		1	
REPARACIÓN DE RELOJES Y JOYAS	1	1	0
SERV. DE ARQUIT.E ING. Y SERV. CONEXOS DE ASESORAM. POR ING.Y AGRIMEN.		1	
SERV.DE CONSULTORES EN INFORMAT.Y SUMINISTROS DE PGMS DE INFORMÁTICA	3	1	-2
SERV.DE IMPRESIÓN HELIOGRAFIÍA, FOTOCOPIA Y OTRAS FORMAS DE REPRODUCC.	1	1	0
SERV.DE ORGANIZ., DIRECCIÓN Y GESTIÓN DE PRACTICAS DEPORTIVAS		1	
SERVICIO DE TRANSPORTE AUTOMOTOR URBANO REGULAR DE PASAJEROS	2	1	-1
SERVICIOS DE ALOJAM.EN HOTELES, PENSIONES Y OTRAS RESIDENCIAS	1	1	0
SERVICIOS DE CORREOS	1	1	0
SERVICIOS DE COSECHA MECÁNICA	1	1	0
SERVICIOS DE DESPACHO DE BEBIDAS		1	
SERVICIOS DE EXPENDIO DE COMIDAS Y BEBIDAS EN RESTAURANTES Y RECREOS	1	1	0
SERVICIOS DE FOTOGRAFÍA		1	
SERVICIOS JURÍDICOS BRINDADOS POR ABOGADOS Y PROCURADORES		1	
TERMINACIÓN DE EDIFICIOS Y OBRAS DE INGENIERÍA CIVIL N.C.P.	5	1	-4
VENTA AL POR MAYOR DE CALZADO EXCEPTO EL ORTOPÉDICO	1	1	0
VENTA AL POR MAYOR DE COMBUSTIBLES Y LUBRICANTES PARA AUTOMOTORES	1	1	0
VENTA AL POR MAYOR DE HIERRO Y ACERO	8	1	-7
VENTA AL POR MAYOR DE JUGUETES	1	1	0
VENTA AL POR MAYOR DE MAQUINAS DE OFICINAS, CALCULO Y CONTABILIDAD	1	1	0
VENTA AL POR MAYOR DE MATERIALES Y PRODUCTOS DE LIMPIEZA	1	1	0
VENTA AL POR MAYOR DE PRODUCTOS FARMACÉUTICOS Y VETERINARIOS	1	1	0
VENTA AL POR MENOR DE ABONOS Y FERTILIZANTES	1	1	0
VENTA AL POR MENOR DE DIARIOS Y REVISTAS	2	1	-1
VENTA AL POR MENOR DE FIAMBRES Y PRODUCTOS DE ROTISERÍA	8	1	-7
VENTA AL POR MENOR DE INSTR.MUSIC.,EQUIPOS DE SONIDO,CASETES DE AUDIO	1	1	0
VENTA AL POR MENOR DE MATERIALES Y PRODUCTOS DE LIMPIEZA	1	1	0
VENTA AL POR MENOR DE PESCADOS Y PRODUCTOS DE LA PESCA	2	1	-1
VENTA AL POR MENOR DE SEMILLAS	1	1	0
VENTA AL POR MENOR NO REALIZADA EN ESTABLECIMIENTOS N.C.P.	1	1	0
VENTA POR MAYOR EN COMIS.O CONSIG.DE PAPEL,CARTON,LIBROS, REVISTAS,ETC	1	1	0
VENTA POR MENOR DE TRICICLOS Y BICICLETAS	1	1	0
VTA POR MAYOR DE PAPEL, CARTÓN, MATER.DE EMBALAJE Y ART.DE LIBRERÍA	1	1	0
VTA POR MAYOR DE PROD.TEXTIL.,EXCEPTO PRENDAS Y ACCES.DE VESTIR N.C.P.		1	

VTa POR MENOR DE ART.DE COLECCIÓN, OBRAS DE ARTE Y ART.NUEVOS N.C.P.	1	1	0
VTa POR MENOR DE HUEVOS,CARNE DE AVES Y PROD.DE GRANJA Y DE CAZA N.C.P	1	1	0
VTa POR MENOR DE INSTRUMENTAL MEDICO Y ODONTOLOGÍA ARTO ORTOPÉDICOS	1	1	0
CONSTRUCCIÓN, REFORMA Y REPARACIÓN DE EDIFICIOS RESIDENCIALES	1	2	1
ELABORACIÓN ARTESANAL DE PRODUCTOS DE PANADERÍA N.C.P.	2	2	0
ENSAYOS Y ANÁLISIS TÉCNICOS	4	2	-2
FABR.DE PARTES; PIEZAS Y ACCES. PARA VEHIC.AUTOM. Y SUS MOTORES	2	2	0
FABRIC.DE PARTES Y PIEZAS DE CARPINT. PARA EDIFICIOS Y CONSTRUCCIONES	1	2	1
MATANZA DE GANADO BOVINO Y PROCESAMIENTO DE SU CARNE	2	2	0
REPAR.DE TRANSMISORES DE RADIO Y T.V. Y DE APAR. P/TELEFONÍA Y TELEGR.	4	2	-2
SERVICIO DE TRANSPORTE AUTOMOTOR DE PASAJEROS PARA EL TURISMO	2	2	0
SERVICIOS DE ASESORAMIENTO, DIRECCIÓN Y GESTIÓN EMPRESARIAL	2	2	0
SERVICIOS DE DEPURACIÓN DE AGUAS RESIDUALES, ALCANTARILLADO Y CLOACAS	2	2	0
SERVICIOS DE ESPARCIMIENTO RELACIONADAS CON JUEGOS DE AZAR Y APUESTAS	2	2	0
SERVICIOS DE EXPENDIO DE COMIDAS Y BEBIDAS EN CONFITERÍAS	2	2	0
SERVICIOS DE PUBLICIDAD	1	2	1
SERVICIOS PARA LA NAVEGACIÓN	2	2	0
VENTA AL POR MAYOR DE BICICLETAS Y RODADOS SIMILARES	2	2	0
VENTA AL POR MAYOR DE MAQUINAS, EQUIPO Y MATERIALES CONEXOS N.C.P.	2	2	0
VENTA AL POR MAYOR DE VINO	2	2	0
VENTA AL POR MENOR DE ART. TEXTILES N.C.P. EXCEPTO PRENDAS DE VESTIR	2	2	0
VENTA AL POR MENOR DE ARTÍCULOS DE RELOJERÍA, JOYERÍA Y FANTASÍA	3	2	-1
VENTA AL POR MENOR DE ARTÍCULOS PARA PLOMERÍA E INSTALACIÓN DE GAS	2	2	0
VENTA AL POR MENOR DE ARTÍCULOS REGIONALES Y DE TALABARTERÍA	2	2	0
VENTA AL POR MENOR DE BOMBONES Y DEMÁS PRODUCTOS DE CONFITERÍA		2	
VENTA AL POR MENOR DE GOLOSINAS		2	
VENTA AL POR MENOR DE MUEBLES EXCEPTO DE OFICINA,INDUSTRIA,COMERCIO	1	2	1
VENTA AL POR MENOR DE PAN	4	2	-2
VENTA EN COMISIÓN DE VEHÍCULOS AUTOMOTORES USADOS N.C.P.	2	2	0
VENTA POR MAYOR DE CARNES ROJAS, MENUENCIAS Y CHACINADOS FRESCOS, ETC	3	2	-1
ALQ.DE MAQU. Y EQUIPO DE CONSTRUCCIÓN E INGENIERÍA CIVIL,SIN OPERARIOS	3	3	0
CRÍA DE ANIMALES Y OBTENCIÓN DE PRODUCTOS DE ORIGEN ANIMAL, N.C.P.	4	3	-1
ELABORACIÓN DE CACAO Y CHOCOLATE Y DE PRODUCTOS DE CONFITERÍA	8	3	-5
IMPRESIÓN	4	3	-1
INSTALAC. DE GAS, AGUA, SANIT.Y DE CLIMATIZ., CON SUS ARTEF.CONEXOS	2	3	1
REPARAC.DE MOTORES Y TURBINAS, EXCEPTO MOT.P/AERONAVES,AUTOMOT.Y MOTOS	7	3	-4
REPARACIÓN DE CÁMARAS Y CUBIERTAS	6	3	-3
SERVICIO DE TRANSPORTE FLUVIAL DE CARGAS		3	
SERVICIOS COMPLEMENTARIOS PARA EL TRANSPORTE TERRESTRE N.C.P.	4	3	-1
SERVICIOS DE ASOCIACIONES N.C.P.	4	3	-1
SERVICIOS DE EXPENDIO DE COMIDAS Y BEBIDAS EN BARES LÁCTEOS	1	3	2
SERVICIOS FORESTALES DE EXTRACCIÓN DE MADERA		3	
SERVICIOS PECUARIOS N.C.P.		3	
VENTA AL POR MAYOR DE CHOCOLATES, GOLOSINAS Y PRODUCTOS PARA KIOSCOS	13	3	-10
VENTA AL POR MAYOR DE PAPELES PARA PARED, REVESTIM.P/PISOS DE GOMA,ETC	6	3	-3
VENTA AL POR MAYOR DE PROD.INTERM.,N.C.P. DESPERD.Y DESECHOS METÁLICOS	3	3	0
VENTA AL POR MENOR DE ABERTURAS	2	3	1
VENTA AL POR MENOR DE ARMAS Y ARTÍCULOS DE CAZA	2	3	1
VENTA AL POR MENOR DE ART.DE DEPORTE, EQUIPOS E INDUMENTARIA DEPORTIVA	2	3	1
VENTA AL POR MENOR DE ARTÍCULOS VARIOS, EXCEPTO TABACOS, CIGARROS	4	3	-1
VENTA AL POR MENOR DE FRUTAS, LEGUMBRES Y HORTALIZAS FRESCAS	3	3	0

VENTA AL POR MENOR DE LUBRICANTES PARA VEHÍCULOS AUTOM.Y MOTOCICLETAS	3	3	0
VENTA AL POR MENOR DE PRODUCTOS DE PANADERÍA, EXCEPTO PAN	3	3	0
VENTA AL POR MENOR DE TABACO, CIGARROS Y CIGARRILLOS EN KIOSCOS	2	3	1
CONSTR., REFORMA Y REPAR.DE OBRAS DE INFRAESTR. DEL TRANS PORTE N.C.P	6	4	-2
EXPENDIO DE HELADOS	3	4	1
FABRIC.DE PROD.DE LABORAT., SUSTANCIAS QUÍMICAS MEDIC.Y PROD.BOTANICOS	6	4	-2
FABRICACIÓN DE ACUMULADORES Y DE PILAS Y BATERÍAS PRIMARIAS	3	4	1
OBTENCIÓN Y DOTACIÓN DE PERSONAL	1	4	3
OTROS SERV.DE ARQUIT.E INGEN.Y SERV.CONEXOS DE ASESORAM.TECNICO N.C.P.		4	
REPARACIÓN DE ARTÍCULOS ELÉCTRICOS DE USO DOMESTICO	1	4	3
SERVICIOS DE DIAGNOSTICO BRINDADOS POR LABORAT. DE ANÁLISIS CLÍNICOS	1	4	3
VENTA AL POR MENOR DE CRISTALES, ESPEJOS, MAMPARAS Y CERRAMIENTOS	4	4	0
VENTA AL POR MENOR DE MADERAS Y ART.DE MADERA Y CORCHO EXCEPTO MUEBLES	5	4	-1
VTA POR MENOR EN MINIMERC.C/ PREDOMINIO DE PROD. ALIMENT. Y BEBIDAS	8	4	-4
<i>Presentaron entre 5 y 10 empleados en el 2006</i>			
ELABORACIÓN DE HIELO	6	5	-1
EXTRACCIÓN DE PRODUCTOS FORESTALES DE BOSQUES NATIVOS	5	5	0
FABRIC.DE ARTÍCULOS DE CUCHILLERÍA, HERRAM.DE MANO Y ART.DE FERRET.	5	5	0
FABRICACIÓN DE ARTÍCULOS DE DEPORTE		5	
FABRICACIÓN DE MUEBLES Y PARTES DE MUEBLES, PRINCIPALMENTE DE MADERA	6	5	-1
REPARACIÓN DE BOMBAS; COMPRESORES; GRIFOS Y VÁLVULAS	5	5	0
SERV.DE EXPENDIO DE COMIDAS Y BEBIDAS EN ESTABL.QUE EXPIDAN BEBIDAS	8	5	-3
SERV.INMOBIL.REALIZADOS A CAMBIO DE UNA RETRIBUCION O POR CONTRATA	6	5	-1
SERVICIOS DE COMUNICACIÓN POR MEDIO DE TELÉFONO, TELÉGRAFO Y TELEX	5	5	0
SERVICIOS DE SANEAMIENTO PUBLICO N.C.P.	2	5	3
SERVICIOS MINORISTAS DE AGENCIAS DE VIAJES	9	5	-4
SERVICIOS RELACIONADOS CON LA IMPRESIÓN	4	5	1
VENTA AL POR MAYOR DE PARTES, PIEZAS Y ACCES.DE VEHÍCULOS AUTOMOTORES	6	5	-1
VENTA AL POR MENOR DE HILADOS, TEJIDOS Y ARTÍCULOS DE MERCERÍA	6	5	-1
VENTA EN COMISIÓN DE AUTOS, CAMIONETAS Y UTILITARIOS USADOS	9	5	-4
ALQUILER DE MAQUINARIA Y EQUIPO N,C,P., SIN PERSONAL	6	6	0
ELABORACIÓN DE ACEITES Y VEGET.DE USO INDUST.SIN REFINAR Y SUS SUBPR.		6	
FABRICACIÓN DE PREMOLDEADAS PARA LA CONSTRUCCIÓN	6	6	0
REPAR.ELECTR., DEL TABLERO E INSTRUM.; REPAR.Y RECARGA DE BATERÍAS	5	6	1
SERV.DE TRANSP.AUTOMOTOR DE PASAJ.MEDIANTE TAXIS Y REMISES	5	6	1
SERVIC.DE EXPENDIO DE COMIDAS Y BEBIDAS EN BARES, CAFETERIAS Y PIZZER.	5	6	1
SERVICIOS AUXILIARES A LA INTERMEDIACIÓN FINANCIERA .N.C.P.	6	6	0
SERVICIOS DE PELUQUERÍA		6	
VENTA AL POR MENOR DE ARTÍCULOS DE ILUMINACIÓN	8	6	-2
VENTA AL POR MENOR DE PRODUCTOS COSMÉTICOS Y DE PERFUMERÍA	13	6	-7
VENTA DE AUTOS, CAMIONETAS Y UTILITARIOS USADOS, EXCEPTO EN COMISIÓN	8	6	-2
VENTA POR MENOR DE LANCHAS Y EMBARCACIONES DEPORTIVAS	7	6	-1
VTA POR MAYOR DE EQUIPOS INFORMAT.Y MAQ.ELECTRON.DE ESCRIBIR Y CALC.	8	6	-2
REPARACIÓN DE MAQUINARIA DE USO ESPECIAL N.C.P.		7	
SERVICIOS DE GESTIÓN Y LOGÍSTICA PARA EL TRANSPORTE DE MERCADERÍAS	10	7	-3
SERVICIOS DE INVESTIGACIÓN Y SEGURIDAD N.C.P.	10	7	-3
VENTA AL POR MENOR DE ARTÍCULOS DE BAZAR Y MENAJE	9	7	-2
VENTA AL POR MENOR DE INDUMENTARIA PARA BEBES Y NINOS	8	7	-1
VENTA AL POR MENOR DE MAQ.Y EQUIPOS PARA OFICINA Y SUS COMPONENTES	13	7	-6
OTROS SERVICIOS DE SALONES DE BAILE, DISCOTECAS Y SIMILARES, N.C.P.	18	8	-10
PREPARACIÓN Y MOLIENDA DE LEGUMBRES Y CEREALES -EXCEPTO TRIGO-	8	8	0
PREPARACIÓN Y VENTA DE COMIDAS PARA LLEVAR N.C.P.	7	8	1

SERV.DE SEGUROS PATRIM.EXCEPTO LOS DE LAS ASEGUR.DE RIESGO DE TRABAJO	5	8	3
SERVICIOS ODONTOLÓGICOS	8	8	0
VENTA AL POR MENOR DE ARTÍCULOS PARA EL HOGAR N.C.P.	12	8	-4
VENTA AL POR MENOR DE CARNES ROJAS, MENUENCIAS Y CHACINADOS FRESCOS	9	8	-1
VENTA DE MOTOCICL.Y DE SUS PARTES, PIEZAS Y ACCES., EXCEPTO EN COMIS.	20	8	-12
FABR.DE CARROC.PARA VEHÍCULOS AUTOM.; FABRIC. REMOLQ.Y SEMIRREMOLQUES	9	9	0
VENTA AL POR MENOR DE PAPEL,CARTON,MATER.DE EMBALAJE Y ART.DE LIBRERÍA	15	9	-6
VENTA AL POR MENOR DE PROD. ALIMENTARIOS N.C.P., EN COMERCIOS ESPECIAL.	20	9	-11
<i>Presentaron entre 10 y 30 empleados en el 2006</i>			
FABRICACIÓN DE PRODUCTOS DE CAUCHO N.C.P.	9	10	1
POMPAS FUNEBRES Y SERVICIOS CONEXOS	54	11	-43
VENTA AL POR MENOR DE ARTÍCULOS DE ÓPTICA Y FOTOGRAFÍA	11	11	0
VENTA AL POR MENOR DE PRODUCTOS DE ALMACEN Y DIETÉTICA	12	11	-1
EXTRACCIÓN Y EMBOTELLAMIENTO DE AGUAS MINERALES	10	12	2
SERVICIOS DE RADIO Y TELEVISIÓN	16	12	-4
VENTA AL POR MAYOR DE EQUIPOS Y APAR.DE RADIO, T.V. Y COMUNICACIONES	11	12	1
VENTA AL POR MENOR DE ARTÍCULOS DE FERRETERÍA	18	12	-6
VENTA AL POR MENOR DE PINTURAS Y PRODUCTOS CONEXOS	14	12	-2
ELABORACIÓN INDUSTRIAL PRODUCTOS DE PANADERÍA, EXCL.GALLET.Y BIZCOCHOS	23	13	-10
FABRICACIÓN DE PRODUCTOS QUÍMICOS N.C.P.	15	13	-2
REPARACIÓN Y PINTURA DE CARROC.; COLOC.DE GUARDABARROS Y PROTECC.EXT.	19	13	-6
VENTA AL POR MAYOR DE FIAMBRES, QUESOS Y PRODUCTOS LÁCTEOS	14	13	-1
VENTA AL POR MAYOR DE PRODUCTOS ALIMENTICIOS N.C.P.	17	13	-4
FORJADO, PRENSADO, ESTAMPADO Y LAMINADO DE METALES; PULVIMETALURGIA	10	14	4
RECAUCHUTADO Y RENOVACIÓN DE CUBIERTAS	12	14	2
RECICLAMIENTO DE DESPERDICIOS Y DESECHOS METÁLICOS	12	14	2
SERVICIO DE TRANSPORTE URBANO DE CARGA N.C.P.	19	14	-5
VENTA AL POR MAYOR DE ARTÍCULOS DE FERRETERÍA	13	14	1
VENTA AL POR MAYOR DE METALES Y MINERALES METÁLIFEROS NO FERROSOS	4	14	10
VENTA AL POR MENOR DE ARTEFACTOS PARA EL HOGAR, ELÉCTRICOS, A GAS, ETC	12	15	3
CONSTR., REFORMA Y REPAR.DE REDES DE ELECTR., GAS,AGUA,TELECOM.,ETC.	6	16	10
FABRICACIÓN DE EQUIPO DE TRANSPORTE N.C.P.	5	16	11
INDUSTRIAS BÁSICAS DE HIERRO Y ACERO	15	16	1
SERVICIOS DE ATENCIÓN A ANCIANOS CON ALOJAMIENTO	18	16	-2
MANTENIMIENTO Y REPARACIÓN DEL MOTOR N.C.P.; MECÁNICA INTEGRAL	26	17	-9
SERVICIOS DE ALOJAMIENTO POR HORA	17	17	0
SERVICIOS DE PRODUCTORES Y ASESORES DE SEGUROS	38	17	-21
SERVICIOS PRESTADOS POR PLAYAS DE ESTACIONAMIENTO Y GARAJES	16	17	1
PROVISIÓN DE COMIDAS PREPARADAS PARA EMPRESAS	55	19	-36
SERV.INMOBIL.REALIZADOS POR CTA PROPIA,CON BIENES PROPIOS O ARRENDADOS	6	19	13
VENTA AL POR MAYOR DE MERCANCÍAS N.C.P.	19	19	0
EXTRACCIÓN DE ARENAS, CANTO RODADO Y TRITURADOS PETREOS	21	20	-1
VENTA POR MENOR DE PARTES,PIEZAS Y ACCES.EXCEPTO CAMARAS,CUBIERTAS	27	20	-7
ELABORACIÓN DE PASTAS ALIMENTARIAS FRESCAS	26	22	-4
VENTA AL POR MENOR DE MATERIALES DE CONSTRUCCIÓN N.C.P.	18	22	4
VENTA AL POR MENOR DE CALZADO EXCEPTO EL ORTOPÉDICO	25	23	-2
SERV.DE EXPLOT.DE INFRAESTR.PARA EL TRANSP.TERRESTRE; PEAJES Y OTROS	35	24	-11
SERVICIOS AGRICOLAS N.C.P	21	24	3
VENTA AL POR MENOR DE PRENDAS Y ACCES.DE VESTIR N.C.P. EXCEPTO CALZADO	31	24	-7
SERVICIOS PERSONALES N.C.P.	31	27	-4
<i>Presentaron entre 30 y 50 empleados en el 2006</i>			
FABRIC.DE PROD.METALICOS PARA USO ESTRUCTURAL Y MONTAJE INDUSTRIAL	24	30	6

SERVICIO DE TRANSPORTE AUTOMOTOR DE PASAJEROS N.C.P.	30	30	0
FABRICACIÓN DE ARTÍCULOS DE PAPEL Y CARTÓN N.C.P.	2	31	29
OTROS SERVICIOS DE ENTRETENIMIENTO N.C.P.	32	32	0
VTA POR MENOR EN SUPERMERC.C/PREDOMINIO PROD. ALIMENT. Y BEBIDAS	81	32	-49
VENTA AL POR MAYOR DE ARTÍCULOS PARA LA CONSTRUCCIÓN N.C.P.	41	33	-8
SERVICIOS DE EMERGENCIAS Y TRASLADOS	39	38	-1
SERVICIOS DE ATENCIÓN MEDICA AMBULATORIA	33	39	6
SERVICIOS RELACIONADOS CON LA SALUD HUMANA N.C.P.	38	42	4
VENTA AL POR MAYOR DE PINTURAS Y PRODUCTOS CONEXOS	41	44	3
VENTA AL POR MENOR DE COMBUSTIBLE PARA VEHÍCULOS AUTOM.Y MOTOCICLETAS	54	44	-10
VENTA AL POR MENOR DE PRODUCTOS FARMACÉUTICOS Y DE HERBORISTERÍA	53	45	-8
FABRICACIÓN DE PRODUCTOS MINERALES NO METÁLICOS N.C.P.	9	49	40
REPARACIÓN DE ARTÍCULOS N.C.P.	38	49	11
<i>Presentaron entre 50 y 100 empleados en el 2006</i>			
VENTA AL POR MAYOR DE BEBIDAS NO ALCOHÓLICAS	56	55	-1
SERV.DE TRANSP.DE MERC.A GRANEL, INCLUIDO EL TRANSP.POR CAMIÓN CIST.	83	62	-21
FABRICACIÓN DE PRODUCTOS METÁLICOS N.C.P.	51	65	14
SERV. DE ARQUIT.E ING. Y SERV. CONEXOS DE ASESORAM. TÉCNICO	146	68	-78
SERVICIOS DE INTERACCIÓN	85	82	-3
EJECUCIÓN Y MANTENIMIENTO DE INSTALACIONES ELÉCTRICAS Y ELECTR. N.C.P.	113	91	-22
<i>Presentaron mas de 100 empleados en el 2006</i>			
SERVICIOS EMPRESARIALES N.C.P.	130	102	-28
TRANSPORTE AUTOMOTOR DE CARGAS N.C.P.	118	102	-16
SERVICIOS COMPLEMENTARIOS PARA EL TRANSPORTE POR AGUA N.C.P.	79	105	26
ACTIV.ESPECIALIZ.DE CONSTR. N.C.P., EXCEPTO MONTAJES INDUSTRIALES	125	122	-3
MONTAJES INDUSTRIALES	103	140	37
CONSTRUCCIÓN, REFORMA Y REPARACIÓN DE EDIFICIOS NO RESIDENCIALES	145	157	12
RECOLECCIÓN, REDUCCIÓN Y ELIMINACIÓN DE DESPERDICIOS	256	187	-69
OBRAS DE INGENIERÍA CIVIL N.C.P.	51	227	176
SERVICIOS DE LIMPIEZA DE EDIFICIOS	149	234	85
SERVICIOS DE MANIPULACIÓN DE CARGA	13	415	402
Total general	3609	3932	323

San Martín-Piamonte

Esta localidad indica una clara concentración de las actividades en el grupo denominado “menos de 5” es decir las que han realizado menos 5 registros de empleados en los últimos años.

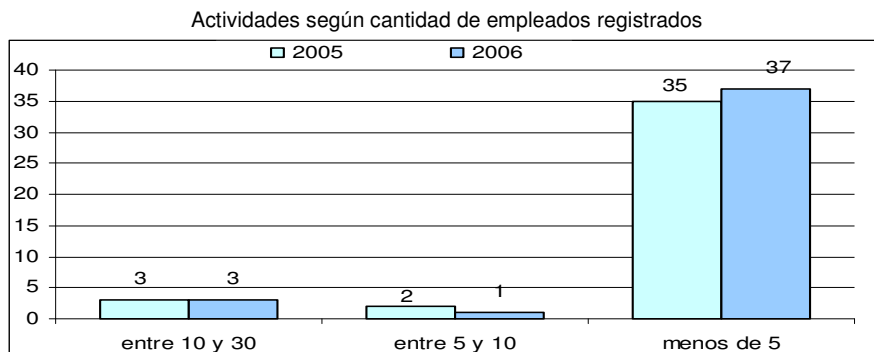

El siguiente cuadro muestra la variación de la cantidad de empleados registrados por cada actividad. Se puede observar que tanto las actividades que han realizado una mayor cantidad como aquellas que han disminuido el número de los mismos, representan el 13%, mientras que el 74% no realizó cambios.

Comportamiento de actividades según cantidad de Empleados		
Sin Cambio	28	74%
Menor cantidad de empleados	5	13%
Mayor cantidad de empleados	5	13%

Para realizar un análisis de mayor profundidad en cada una de las actividades, queda establecida la siguiente tabla, la cual enumera la totalidad de las mismas que han presentado declaraciones en el año 2006 y se compara la cantidad con el año anterior.

Se observa que el total de empleados registrados permaneció invariable en 130.

Actividades	2005	2006	Var
<i>Presentaron menos de 5 empleados en el 2006</i>			
ELABORACIÓN ARTESANAL DE PRODUCTOS DE PANADERÍA N.C.P.	2	1	-1
LAVADO AUTOMÁTICO Y MANUAL	1	1	0
MANTENIM.Y REPARACIÓN DE MAQ.DE OFICINA, CONTABILIDAD E INFORMÁTICA		1	
MANTENIMIENTO Y REPARACIÓN DEL MOTOR N.C.P.; MECÁNICA INTEGRAL	2	1	-1
SERVICIOS DE CONTRATISTAS DE MANO DE OBRA AGRÍCOLA	1	1	0
SERVICIOS DE FINANCIACIÓN Y ACTIVIDADES FINANCIERAS N.C.P.	1	1	0
SERVICIOS DE MAQUINARIA AGRÍCOLA, EXCEPTO LOS DE COSECHA MECÁNICA	1	1	0
SERVICIOS DE TRANSPORTE DE ANIMALES	1	1	0
SERVICIOS PARA EL MANTENIMIENTO FÍSICO-CORPORAL		1	
SERVICIOS PERSONALES N.C.P.	1	1	0
SERVICIOS VETERINARIOS BRINDADOS POR VETERINARIOS	1	1	0
VENTA AL POR MENOR DE ARTÍCULOS DE BAZAR Y MENAJE	2	1	-1
VENTA AL POR MENOR DE COMBUSTIBLE PARA VEHÍCULOS AUTOM.Y MOTOCICLETAS	1	1	0
VENTA AL POR MENOR DE PRENDAS Y ACCES.DE VESTIR N.C.P. EXCEPTO CALZADO	1	1	0
VENTA AL POR MENOR DE PROD. ALIMENTARIOS N.C.P., EN COMERCIOS ESPECIAL.	1	1	0
VENTA AL POR MENOR DE PRODUCTOS COSMÉTICOS Y DE PERFUMERÍA	1	1	0
VENTA AL POR MENOR DE PRODUCTOS VETERINARIOS Y ANIMALES DOMÉSTICOS	1	1	0
VENTA AL POR MENOR DE SEMILLAS	1	1	0
VTa POR MAYOR DE COMBUSTIBLES Y LUBR.,EXCEPTO PARA AUTOMOTORES, ETC	1	1	0
CULTIVO DE CEREALES EXCEPTO LOS FORRAJ. Y LOS DE SEMILLAS PARA SIEMBRA	2	2	0
FABRICACIÓN DE MUEBLES Y PARTES DE MUEBLES, PRINCIPALMENTE DE MADERA	2	2	0



POMPAS FUNEBRES Y SERVICIOS CONEXOS	2	2	0
REPAR.ELECTR., DEL TABLERO E INSTRUM.; REPAR.Y RECARGA DE BATERÍAS		2	
SERV. DE ARQUIT.E ING. Y SERV. CONEXOS DE ASESORAM. TÉCNICO	1	2	1
SERVICIOS DE CORREDORES Y AGENCIAS DE SEGUROS	1	2	1
VENTA AL POR MENOR DE ARTEFACTOS PARA EL HOGAR, ELÉCTRICOS, A GAS, ETC	1	2	1
VENTA AL POR MENOR DE CARNES ROJAS, MENUDENCIAS Y CHACINADOS FRESCOS	1	2	1
VENTA AL POR MENOR DE INDUMENTARIA PARA BEBES Y NIÑOS	2	2	0
VENTA AL POR MENOR DE MATERIALES DE CONSTRUCCIÓN N.C.P.	2	2	0
VENTA DE AUTOS, CAMIONETAS Y UTILITARIOS USADOS, EXCEPTO EN COMISIÓN	2	2	0
SERVICIOS AGRICOLAS N.C.P	3	3	0
VENTA AL POR MENOR DE ARTÍCULOS DE FERRETERÍA	1	3	2
VENTA AL POR MENOR DE BEBIDAS, EXCEPTO VINOS	6	3	-3
SERVICIOS DE COMUNICACIÓN POR MEDIO DE TELÉFONO, TELÉGRAFO Y TELEX	4	4	0
<i>Presentaron mas de 5 empleados en el 2006</i>			
VENTA AL POR MENOR DE PRODUCTOS DE ALMACEN Y DIETÉTICA	5	5	0
VENTA AL POR MENOR DE PRODUCTOS FARMACÉUTICOS Y DE HERBORISTERÍA	5	5	0
VENTA AL POR MENOR EN MINIMERC.C/ PREDOMINIO DE PROD. ALIMENT. Y BEBIDAS	9	9	0
SERVICIOS DE COSECHA MECÁNICA	17	17	0
SERV.DE TRANSP.DE MERC.A GRANEL,INCLUIDO EL TRANSP.POR CAMIÓN CIST.	21	19	-2
TRANSPORTE AUTOMOTOR DE CARGAS N.C.P.	19	19	0
Total general	130	130	0

San Martín-San Jorge

En esta localidad se visualiza una gran concentración de las actividades en el grupo que presentó "menos de 5" empleados registrados en el periodo, mostrando un crecimiento del número de las mismas de un año a otro.

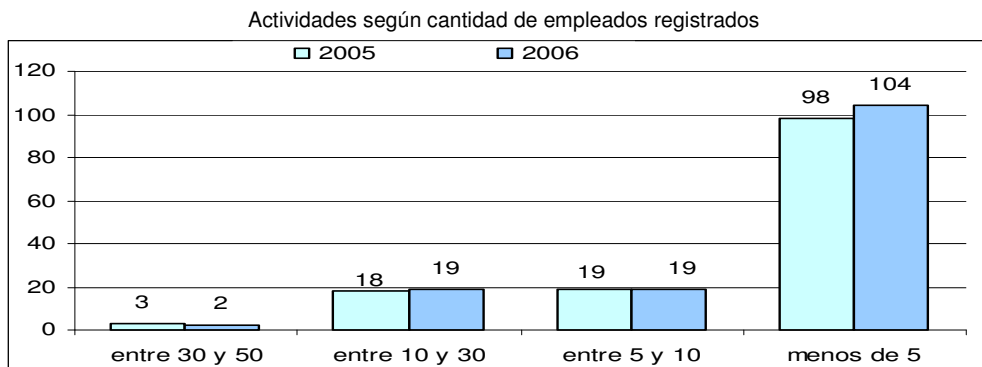

Elaborado por CES - BCSF en base a datos aportados por el Ministerio de Educación de la Provincia de Santa Fe

En la siguiente tabla quedan enumeradas las actividades que presentaron un mayor incremento en la cantidad de registros de empleados, presentados en el año 2006.

Actividades con mayor variación en la cantidad de empleados	2005	2006
ELABORACION DE ALIMENTOS PREPARADOS PARA ANIMALES	10	23
OTROS SERVICIOS DE SALONES DE BAILE, DISCOTECAS Y SIMILARES, N.C.P.	32	40
SERVICIO DE TRANSPORTE AUTOMOTOR INTERURBANO DE PASAJEROS	14	35

Analizando el comportamiento en general de las actividades, se puede observar que poco menos de la mitad no realizó variaciones en sus registros, mientras que la tercera parte registró una menor cantidad de empleados que el año anterior, el resto (20%) mostró un incremento.

Comportamiento de actividades según cantidad de Empleados		
Sin Cambio	62	47%
Menor cantidad de empleados	44	33%
Mayor cantidad de empleados	26	20%

Mediante la siguiente tabla se podrá realizar un análisis de mayor profundidad sobre las actividades que registraron declaraciones en el año 2006, comparando la cantidad que estas mostraron con el año anterior. Cuando hablamos del total de registros de empleados, se puede observar una disminución de los mismos de un año a otro, pasando de 801 a 746.

Se puede destacar que las actividades que mayor disminución de empleados presentaron fueron aquellas relacionadas con los *Servicios de Cosecha Mecánica y Ventas de Productos de Panadería*.

Actividades	2005	2006	Var
<i>Presentaron menos de 5 empleados en el 2006</i>			
CAPTACIÓN, DEPURACIÓN Y DISTRIBUCIÓN DE AGUA DE FUENTES SUBTERRÁNEAS	1	1	0
CONFEC.DE PRENDAS DE VESTIR N.C.P., EXCEPTO PRENDAS DE PIEL Y DE CUERO		1	
EJECUCIÓN Y MANTENIMIENTO DE INSTALACIONES ELÉCTRICAS Y ELECTR. N.C.P.	3	1	-2
ELABORACIÓN DE PRODUCTOS ALIMENTICIOS N.C.P.	2	1	-1
FABRIC.DE PROD.PLASTICOS EN FORMAS BÁSICAS Y ART.DE PLÁSTICO N.C.P	1	1	0
FABRICACIÓN DE JOYAS Y ARTÍCULOS CONEXOS	1	1	0
FABRICACIÓN DE PLAGUICIDAS Y PRODUCTOS QUÍMICOS DE USO AGROPECUARIO	3	1	-2
INSTALACIONES DE CARPINTERÍA, HERRERÍA DE OBRA Y ARTÍSTICA	1	1	0
LAVADO AUTOMÁTICO Y MANUAL	1	1	0
MANTENIMIENTO Y REPARACIÓN DE FRENOS	1	1	0
OTROS SERVICIOS AUXILIARES A LOS SERVICIOS DE SEGUROS N.C.P.		1	
REPARACIÓN DE CÁMARAS Y CUBIERTAS	2	1	-1

REPARACIÓN DE MOTORES, GENERADORES Y TRANSFORMADORES ELÉCTRICOS	1	1	0
REPARACIÓN DE TRACTORES	1	1	0
SERV. CONEXOS A LA PRODUCCIÓN DE ESPECTÁCULOS TEATRALES Y MUSICALES	1	1	0
SERV.DE IMPRESIÓN HELIOGRAFIÍA, FOTOCOPIA Y OTRAS FORMAS DE REPRODUCC.		1	
SERVICIOS DE ATENCIÓN DOMICILIARIA PROGRAMADA	1	1	0
SERVICIOS DE ATENCIÓN MEDICA AMBULATORIA	6	1	-5
SERVICIOS DE CONTRATISTAS DE MANO DE OBRA AGRÍCOLA	1	1	0
SERVICIOS DE EXPENDIO DE COMIDAS Y BEBIDAS EN RESTAURANTES Y RECREOS	1	1	0
SERVICIOS DE SANEAMIENTO PUBLICO N.C.P.	1	1	0
SERVICIOS EMPRESARIALES N.C.P.	1	1	0
SERVICIOS RELACIONADOS CON LA IMPRESIÓN	1	1	0
SERVICIOS VETERINARIOS BRINDADOS POR VETERINARIOS	1	1	0
TAPIZADO Y RETAPIZADO	2	1	-1
VENTA AL POR MAYOR DE EQUIPOS Y APAR.DE RADIO, T.V. Y COMUNICACIONES	2	1	-1
VENTA AL POR MAYOR DE LIBROS, DIARIOS Y REVISTAS	1	1	0
VENTA AL POR MAYOR DE MATERIALES Y PRODUCTOS DE LIMPIEZA	1	1	0
VENTA AL POR MAYOR DE PAN, PRODUCTOS DE CONFITERÍA Y PASTAS FRESCAS	2	1	-1
VENTA AL POR MAYOR DE PRODUCTOS COSMÉTICOS, DE TOCADOR Y DE PERFUM.		1	
VENTA AL POR MAYOR EN COMISIÓN O CONSIGNAC. DE MERCADERÍAS N.C.P.	2	1	-1
VENTA AL POR MAYOR, EN COMISIÓN O CONSIGNACIÓN DE PRODUCTOS PECUARIOS	2	1	-1
VENTA AL POR MENOR DE ABERTURAS	1	1	0
VENTA AL POR MENOR DE FUEL OIL, GAS EN GARRAFAS, CARBÓN Y LENA	3	1	-2
VENTA AL POR MENOR DE HILADOS, TEJIDOS Y ARTÍCULOS DE MERCERÍA	1	1	0
VENTA AL POR MENOR DE OTROS PRODUCTOS DE VIVERO N.C.P.	1	1	0
VENTA AL POR MENOR DE PROD. ALIMENTARIOS N.C.P.,EN COMERCIOS ESPECIAL.	1	1	0
VENTA AL POR MENOR DE SEMILLAS	1	1	0
VENTA AL POR MENOR NO REALIZADA EN ESTABLECIMIENTOS N.C.P.	1	1	0
VENTA DE VEHÍCULOS AUTOMOTORES USADOS N.C.P., EXCEPTO EN COMISIÓN	3	1	-2
VTA POR MAYOR DE COMBUSTIBLES Y LUBR.,EXCEPTO PARA AUTOMOTORES, ETC	1	1	0
VTA POR MAYOR DE PAPEL, CARTÓN, MATER.DE EMBALAJE Y ART.DE LIBRERÍA	2	1	-1
VTA POR MENOR DE ART.DE COLECCIÓN, OBRAS DE ARTE Y ART.NUEVOS N.C.P.	1	1	0
VTA POR MENOR DE HUEVOS,CARNE DE AVES Y PROD.DE GRANJA Y DE CAZA N.C.P	1	1	0
ALQ.DE EQUIPO DE TRANSP.PARA VIA TERREST.SIN OPERARIOS NI TRIPULACIÓN		2	
APICULTURA	2	2	0
CONSTR., REFORMA Y REPAR.DE REDES DE ELECTR., GAS,AGUA,TELECOM.,ETC.		2	
FABRICACIÓN DE ACUMULADORES Y DE PILAS Y BATERÍAS PRIMARIAS	2	2	0
FABRICACIÓN DE SOMIERES Y COLCHONES	2	2	0
INSTAL.DE SIST.DE ILUMIN., CONTROL Y SENALIZ. ELECTR.P/EL TRANSPORTE	5	2	-3
POMPAS FUNEBRES Y SERVICIOS CONEXOS	2	2	0
REPARACIÓN DE RELOJES Y JOYAS	2	2	0
SERV.DE CONSULTORES EN INFORMAT.Y SUMINISTROS DE PGMS DE INFORMÁTICA	2	2	0
SERVICIO DE TRANSPORTE URBANO DE CARGA N.C.P.		2	
SERVICIOS DE ALOJAM.EN HOTELES, PENSIONES Y OTRAS RESIDENCIAS	1	2	1
SERVICIOS DE CRÉDITO N.C.P.	2	2	0
SERVICIOS DE PUBLICIDAD		2	
SERVICIOS VETERINARIOS BRINDADOS EN VETERINARIAS	2	2	0
VENTA AL POR MAYOR DE FIAMBRES, QUESOS Y PRODUCTOS LÁCTEOS	2	2	0
VENTA AL POR MAYOR DE PINTURAS Y PRODUCTOS CONEXOS	2	2	0
VENTA AL POR MAYOR DE PRODUCTOS DE MADERA EXCEPTO MUEBLES	4	2	-2
VENTA AL POR MENOR DE ARTÍCULOS PARA PLOMERÍA E INSTALACIÓN DE GAS	2	2	0
VENTA AL POR MENOR DE CALZADO EXCEPTO EL ORTOPÉDICO	2	2	0
VENTA AL POR MENOR DE DIARIOS Y REVISTAS	2	2	0

VENTA AL POR MENOR DE INDUMENTARIA PARA BEBES Y NINOS		2	
VENTA AL POR MENOR DE PAPELES PARA PARED, REVESTIM.P/PISOS	2	2	0
VENTA AL POR MENOR DE PRODUCTOS VETERINARIOS Y ANIMALES DOMÉSTICOS	2	2	0
VENTA AL POR MENOR DE TABACO, CIGARROS Y CIGARRILLOS EN KIOSCOS	4	2	-2
VENTA DE AUTOS, CAMIONETAS Y UTILITARIOS USADOS, EXCEPTO EN COMISIÓN	2	2	0
VENTA POR MAYOR EN COMIS.O CONSIG.DE ENERGÍA ELÉCTRICA, GAS Y COMBUST.	2	2	0
CRÍA DE ANIMALES Y OBTENCIÓN DE PRODUCTOS DE ORIGEN ANIMAL, N.C.P.	3	3	0
FABRICACIÓN DE PRODUCTOS METÁLICOS N.C.P.	2	3	1
REPARACIÓN DE AMORTIGUADORES, ALINEAC.DE DIREC.Y BALANCEO DE RUEDAS	4	3	-1
SERV.DE TRANSMISIÓN N.C.P. DE SONIDO, IMÁGENES, DATOS U OTRA INFORM.	4	3	-1
SERVICIOS DE ALOJAMIENTO POR HORA		3	
TERMINACIÓN DE EDIFICIOS Y OBRAS DE INGENIERÍA CIVIL N.C.P.	5	3	-2
VENTA AL POR MAYOR DE BEBIDAS NO ALCOHÓLICAS	2	3	1
VENTA AL POR MAYOR DE CERVEZA	3	3	0
VENTA AL POR MENOR DE ART.DE DEPORTE, EQUIPOS E INDUMENTARIA DEPORTIVA	6	3	-3
VENTA AL POR MENOR DE ARTÍCULOS DE BAZAR Y MENAJE	3	3	0
VENTA AL POR MENOR DE MATERIALES Y PRODUCTOS DE LIMPIEZA	4	3	-1
VENTA AL POR MENOR DE PRODUCTOS COSMÉTICOS Y DE PERFUMERÍA	3	3	0
VENTA AL POR MENOR DE PRODUCTOS DE ALMACEN Y DIETÉTICA	3	3	0
VENTA POR MAYOR DE CARNES ROJAS, MENUDECENCIAS Y CHACINADOS FRESCOS, ETC	1	3	2
CONSTRUCCIÓN, REFORMA Y REPARACIÓN DE EDIFICIOS NO RESIDENCIALES	5	4	-1
CONSTRUCCIÓN, REFORMA Y REPARACIÓN DE EDIFICIOS RESIDENCIALES	1	4	3
REPARACIÓN DE ARTÍCULOS N.C.P.	4	4	0
SERV.DE TRANSP.AUTOMOTOR DE PASAJ.MEDIANTE TAXIS Y REMISES		4	
SERV.INMOBIL.REALIZADOS A CAMBIO DE UNA RETRIBUCION O POR CONTRATA	2	4	2
SERVICIOS DE ASOCIACIONES DE ESPECIALISTAS EN DISCIPLINAS CIENTIF.	4	4	0
SERVICIOS DE COMUNICACIÓN POR MEDIO DE TELÉFONO, TELÉGRAFO Y TELEX	4	4	0
VENTA AL POR MAYOR DE PARTES, PIEZAS Y ACCES.DE VEHÍCULOS AUTOMOTORES	4	4	0
VENTA AL POR MENOR DE BEBIDAS, EXCEPTO VINOS	5	4	-1
VENTA AL POR MENOR DE BOMBONES Y DEMÁS PRODUCTOS DE CONFITERÍA	4	4	0
VENTA AL POR MENOR DE CARNES ROJAS, MENUDECENCIAS Y CHACINADOS FRESCOS	3	4	1
<i>Presentaron entre 5 y 10 empleados en el 2006</i>			
SERVICIOS DE PELUQUERÍA	5	5	0
SERVICIOS PERSONALES N.C.P.	3	5	2
VENTA AL POR MAYOR DE MAQ.,EQUIPOS E IMPL.DE USO EN LOS SECTORES AGROP	7	5	-2
VENTA AL POR MAYOR Y/O EN COMISIÓN O CONSIGNACIÓN DE PROD. AGRICOLAS	6	5	-1
VENTA AL POR MENOR DE ARTÍCULOS VARIOS, EXCEPTO TABACOS, CIGARROS	4	5	1
VENTA AL POR MENOR DE MADERAS Y ART.DE MADERA Y CORCHO EXCEPTO MUEBLES	5	5	0
VENTA AL POR MENOR DE MAQ.Y EQUIPOS PARA OFICINA Y SUS COMPONENTES	5	5	0
VENTA AL POR MENOR DE MATERIALES DE CONSTRUCCIÓN N.C.P.	8	5	-3
VENTA DE MOTOCICL.Y DE SUS PARTES, PIEZAS Y ACCES., EXCEPTO EN COMIS.	5	5	0
MANTENIMIENTO Y REPARACIÓN DEL MOTOR N.C.P.; MECÁNICA INTEGRAL	9	6	-3
REPAR.ELECTR., DEL TABLERO E INSTRUM.; REPAR.Y RECARGA DE BATERÍAS	6	6	0
SERVICIOS AGRICOLAS N.C.P	15	6	-9
SERVICIOS DE ASESORAMIENTO, DIRECCIÓN Y GESTIÓN EMPRESARIAL	5	6	1
VENTA AL POR MAYOR DE MERCANCÍAS N.C.P.	6	6	0
VENTA AL POR MAYOR DE PRODUCTOS ALIMENTICIOS N.C.P.	5	6	1
VENTA AL POR MENOR DE PAPEL,CARTON,MATER.DE EMBALAJE Y ART.DE LIBRERÍA	3	6	3
VENTA AL POR MENOR DE PRODUCTOS DE PANADERÍA, EXCEPTO PAN	18	6	-12
SERVICIOS DE TRANSPORTE DE ANIMALES	7	7	0
VENTA AL POR MENOR DE ABONOS Y FERTILIZANTES	8	7	-1

VENTA AL POR MENOR DE ARTÍCULOS DE FERRETERÍA	13	7	-6
HERRERÍA DE OBRA	5	8	3
REPARACIÓN Y PINTURA DE CARROC.; COLOC.DE GUARDABARROS Y PROTECC.EXT.	13	8	-5
VENTA AL POR MENOR DE ARTEFACTOS PARA EL HOGAR, ELÉCTRICOS, A GAS, ETC	8	8	0
VENTA AL POR MENOR DE ARTÍCULOS DE ILUMINACIÓN		8	
VENTA AL POR MENOR DE ARTÍCULOS DE ÓPTICA Y FOTOGRAFÍA	6	8	2
FABRICACIÓN DE MUEBLES Y PARTES DE MUEBLES, PRINCIPALMENTE DE MADERA	7	9	2
<i>Presentaron mas de 10 empleados en el 2006</i>			
ELABORACIÓN INDUSTRIAL DE HELADOS	9	10	1
VENTA AL POR MENOR DE COMBUSTIBLE PARA VEHÍCULOS AUTOM.Y MOTOCICLETAS	15	10	-5
IMPRESIÓN	9	11	2
SERVICIOS DE MAQUINARIA AGRÍCOLA, EXCEPTO LOS DE COSECHA MECÁNICA	10	11	1
FABRICACIÓN DE MAQUINARIA DE USO GENERAL N.C.P.	8	12	4
SERV.INMOBIL.REALIZADOS POR CTA PROPIA,CON BIENES PROPIOS O ARRENDADOS	13	12	-1
SERVICIOS DE PRODUCTORES Y ASESORES DE SEGUROS	16	12	-4
VENTA POR MENOR DE PARTES,PIEZAS Y ACCES.EXCEPTO CÁMARAS,CUBIERTAS	21	12	-9
VTA POR MENOR EN MINIMERC.C/ PREDOMINIO DE PROD. ALIMENT. Y BEBIDAS	22	12	-10
SERVICIOS DE ALMACENAMIENTO Y DEPOSITO	23	13	-10
VENTA AL POR MENOR DE PRENDAS Y ACCES.DE VESTIR N.C.P. EXCEPTO CALZADO	19	13	-6
VTA POR MENOR EN SUPERMERC.C/PREDOMINIO PROD. ALIMENT. Y BEBIDAS	19	14	-5
VENTA AL POR MENOR DE PRODUCTOS FARMACÉUTICOS Y DE HERBORISTERÍA	19	15	-4
ELABORACIÓN DE PASTAS ALIMENTARIAS FRESCAS	18	17	-1
VENTA AL POR MAYOR DE ARTÍCULOS PARA LA CONSTRUCCIÓN N.C.P.	8	17	9
CULTIVO DE OLEAGINOSAS EXCEPTO EL DE SEMILLAS PARA SIEMBRA	18	19	1
SERVICIOS DE COSECHA MECÁNICA	35	19	-16
ELABORACIÓN DE ALIMENTOS PREPARADOS PARA ANIMALES	10	23	13
TRANSPORTE AUTOMOTOR DE CARGAS N.C.P.	23	24	1
SERV.DE TRANSP.DE MERC.A GRANEL,INCLUIDO EL TRANSP.POR CAMIÓN CIST.	22	25	3
SERVICIOS RELACIONADOS CON LA SALUD HUMANA N.C.P.	34	25	-9
SERVICIO DE TRANSPORTE AUTOMOTOR INTERURBANO DE PASAJEROS	14	35	21
OTROS SERVICIOS DE SALONES DE BAILE, DISCOTECAS Y SIMILARES, N.C.P.	32	40	8
Total general	801	746	-55

Vera-Calchaquí

Esta localidad muestra un crecimiento en la cantidad de actividades que registraron menos de 5 empleados registrados en el último año comparado con el anterior, así también el grupo siguiente como el de mayor cantidad de declaraciones (entre 30 y 50) mostraron el mismo comportamiento.

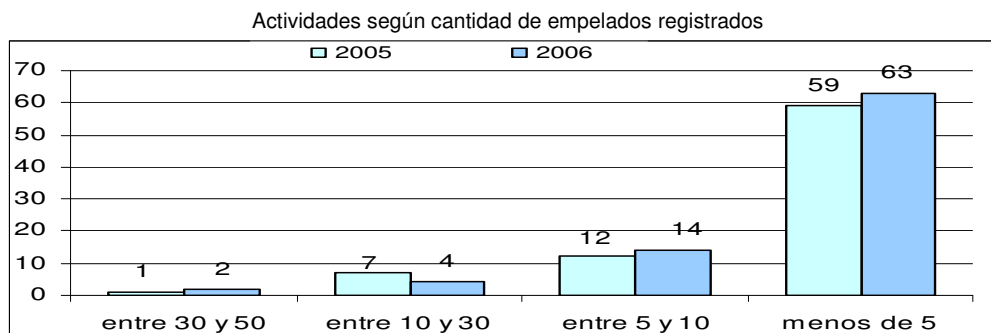

Elaborado por CES - BCSF en base a datos aportados por el Ministerio de Educación de la Provincia de Santa Fe

En la siguiente tabla se presentarán las actividades que mayor crecimiento de registros de empleados presentaron en el periodo analizado

Actividades con mayor variación en la cantidad de empleados	2005	2006
CONSTRUCCION, REFORMA Y REPARACION DE EDIFICIOS RESIDENCIALES	10	27
ELABORACION DE ALIMENTOS PREPARADOS PARA ANIMALES	22	32
EXPENDIO DE HELADOS	1	8

Se puede realizar un análisis general del comportamiento de las actividades. El 44% no realizó cambios en sus registros en el año 2006 con respecto al año anterior, mientras que el 38% disminuyó el número y el 18% lo incrementó.

Comportamiento de actividades según cantidad de Empleados		
Sin Cambio	34	44%
Menor cantidad de empleados	29	38%
Mayor cantidad de empleados	14	18%

En la siguiente tabla se puede observar la totalidad de las actividades que registraron declaraciones en el año 2006, y se compara el número de las mismas con las del año anterior.

Se puede ver un crecimiento del total de empleados registrados, pasando de 399 en el 2005 a 401 en el 2006.

Actividades	2005	2006	Var
<i>Presentaron menos de 5 empleados en el 2006</i>			
ACTIVIDADES DE INFORMÁTICA N.C.P.	1	1	0
ELABORACIÓN INDUSTRIAL PRODUCTOS DE PANADERÍA, EXCL.GALLET.Y BIZCOCHOS	1	1	0
FABRIC.DE ARTÍCULOS DE PAPEL Y CARTÓN DE USO DOMEST.E HIGIÉNICO SANIT.	1	1	0
FABRIC.DE PRODUCTOS DE MADERA N.C.P; FABRIC.DE ART.DE CORCHO, PAJA	3	1	-2
FABRICACIÓN DE PRODUCTOS TEXTILES N.C.P.	1	1	0
INSEMINAC. ARTIF.Y SERVICIOS N.C.P. PARA MEJORAR REPROD. DE ANIMALES		1	
MOVIMIENTO DE SUELOS Y PREPARACIÓN DE TERRENOS PARA OBRAS N.C.P.	1	1	0
REPARAC.DE MOTORES Y TURBINAS, EXCEPTO MOT.P/AERONAVES,AUTOMOT.Y MOTOS		1	
REPARACIÓN DE CÁMARAS Y CUBIERTAS	1	1	0
REPARACIÓN Y PINTURA DE CARROC.; COLOC.DE GUARDABARROS Y PROTECC.EXT.	1	1	0
SERV.DE EXPENDIO DE COMIDAS Y BEBIDAS EN ESTABL.QUE EXPIDAN BEBIDAS	1	1	0
SERVICIO DE TRANSPORTE AUTOMOTOR INTERURBANO DE PASAJEROS	1	1	0
SERVICIOS DE ALOJAM.EN HOTELES, PENSIONES Y OTRAS RESIDENCIAS	2	1	-1
SERVICIOS DE DEPURACIÓN DE AGUAS RESIDUALES, ALCANTARILLADO Y CLOACAS	2	1	-1
SERVICIOS DE FOTOGRAFÍA	1	1	0
SERVICIOS DE PELUQUERÍA	1	1	0
SERVICIOS DE PRODUCTORES Y ASESORES DE SEGUROS	1	1	0

SERVICIOS DE PUBLICIDAD		1	
VENTA AL POR MAYOR ARTÍCULOS DE USO DOMESTICO Y/O PERSONAL N.C.P	1	1	0
VENTA AL POR MAYOR DE LIBROS, DIARIOS Y REVISTAS	2	1	-1
VENTA AL POR MAYOR DE PARTES, PIEZAS Y ACCES.DE VEHÍCULOS AUTOMOTORES	1	1	0
VENTA AL POR MENOR DE ART.DE DEPORTE, EQUIPOS E INDUMENTARIA DEPORTIVA	1	1	0
VENTA AL POR MENOR DE ARTÍCULOS DE ILUMINACIÓN	1	1	0
VENTA AL POR MENOR DE FRUTAS, LEGUMBRES Y HORTALIZAS FRESCAS	2	1	-1
VENTA AL POR MENOR DE JUGUETES Y ARTÍCULOS DE COTILLOS		1	
VENTA EN COMISIÓN DE AUTOS, CAMIONETAS Y UTILITARIOS USADOS	1	1	0
CRÍA DE GANADO BOVINO -EXCEPTO EN CABAÑAS Y PARA PRODUCCIÓN DE LECHE	2	2	0
FABR.DE CARROC.PARA VEHÍCULOS AUTOM.; FABRIC. REMOLQ.Y SEMIRREMOLQUES	1	2	1
IMPRESIÓN	3	2	-1
RECOLECCIÓN, REDUCCIÓN Y ELIMINACIÓN DE DESPERDICIOS	3	2	-1
SERV.INMOBIL.REALIZADOS A CAMBIO DE UNA RETRIBUCION O POR CONTRATA	2	2	0
SERVICIOS DE ALMACENAMIENTO Y DEPOSITO	2	2	0
SERVICIOS DE BOITES Y CONFITERÍAS BAILABLES	2	2	0
SERVICIOS DE ESPARCIMIENTO RELACIONADAS CON JUEGOS DE AZAR Y APUESTAS	4	2	-2
SERVICIOS DE TRANSMISIÓN DE RADIO Y TELEVISIÓN	2	2	0
SERVICIOS EMPRESARIALES N.C.P.	2	2	0
VENTA AL POR MAYOR DE BEBIDAS NO ALCOHÓLICAS	2	2	0
VENTA AL POR MENOR DE ART. TEXTILES N.C.P. EXCEPTO PRENDAS DE VESTIR	2	2	0
VENTA AL POR MENOR DE ARTÍCULOS DE ÓPTICA Y FOTOGRAFÍA	2	2	0
VENTA AL POR MENOR DE ARTÍCULOS VARIOS, EXCEPTO TABACOS, CIGARROS		2	
VENTA AL POR MENOR DE PAPEL,CARTON,MATER.DE EMBALAJE Y ART.DE LIBRERÍA	5	2	-3
VENTA AL POR MENOR DE PROD. ALIMENTARIOS N.C.P.,EN COMERCIOS ESPECIAL.	3	2	-1
VENTA POR MENOR DE PARTES,PIEZAS Y ACCES.EXCEPTO CAMARAS,CUBIERTAS	3	2	-1
ENSEÑANZA PARA ADULTOS Y SERVICIOS DE ENSEÑANZA N.C.P.	3	3	0
FABRICACIÓN DE MUEBLES Y PARTES DE MUEBLES, PRINCIPALMENTE DE MADERA	4	3	-1
REPAR.ELECTR., DEL TABLERO E INSTRUM.; REPAR.Y RECARGA DE BATERÍAS	4	3	-1
SERV.DE TRANSMISIÓN N.C.P. DE SONIDO, IMÁGENES, DATOS U OTRA INFORM.	3	3	0
SERVICIOS DE COMUNICACIÓN POR MEDIO DE TELÉFONO, TELÉGRAFO Y TELEX	4	3	-1
SERVICIOS DE COSECHA MECÁNICA	4	3	-1
SERVICIOS DE MAQUINARIA AGRÍCOLA, EXCEPTO LOS DE COSECHA MECÁNICA	3	3	0
VENTA AL POR MAYOR DE MATERIALES Y PRODUCTOS DE LIMPIEZA	1	3	2
VENTA AL POR MAYOR, EN COMISIÓN O CONSIGNACIÓN DE PRODUCTOS PECUARIOS	3	3	0
VENTA AL POR MENOR DE CALZADO EXCEPTO EL ORTOPÉDICO	3	3	0
VENTA AL POR MENOR DE CARNES ROJAS, MENUENCIAS Y CHACINADOS FRESCOS	4	3	-1
VENTA AL POR MENOR DE PAN	4	3	-1
VENTA AL POR MENOR DE SEMILLAS	4	3	-1
SERVICIOS AGRICOLAS N.C.P	2	4	2
VENTA AL POR MAYOR DE MAQ.,EQUIPOS E IMPL.DE USO EN LOS SECTORES AGROP	3	4	1
VENTA AL POR MENOR DE ARTÍCULOS PARA EL HOGAR N.C.P.	4	4	0
VENTA AL POR MENOR DE FLORES Y PLANTAS NATURALES Y ARTIFICIALES		4	
VENTA AL POR MENOR DE PRODUCTOS VETERINARIOS Y ANIMALES DOMÉSTICOS	2	4	2
<i>Presentaron entre 5 y 10 empleados en el 2006</i>			
MANTENIMIENTO Y REPARACIÓN DEL MOTOR N.C.P.; MECÁNICA INTEGRAL	7	5	-2
POMPAS FUNEBRES Y SERVICIOS CONEXOS	6	5	-1
CONSTRUCCIÓN, REFORMA Y REPARACIÓN DE EDIFICIOS NO RESIDENCIALES	12	6	-6
ELABORACIÓN ARTESANAL DE PRODUCTOS DE PANADERÍA N.C.P.	9	6	-3
SERVICIOS DE TRANSPORTE DE ANIMALES	8	6	-2
VENTA AL POR MAYOR DE MERCANCÍAS N.C.P.	10	6	-4
VENTA AL POR MENOR DE ARTÍCULOS DE FERRETERÍA	6	6	0



VENTA AL POR MENOR DE PRODUCTOS FARMACÉUTICOS Y DE HERBORISTERÍA	5	6	1
VT A POR MENOR EN MINIMERC.C/ PREDOMINIO DE PROD. ALIMENT. Y BEBIDAS	6	7	1
EXPENDIO DE HELADOS	1	8	7
VENTA AL POR MAYOR DE MATERIAS AGRICOLAS Y DE LA SELVICULTURA	7	8	1
VENTA AL POR MENOR DE PRENDAS Y ACCES.DE VESTIR N.C.P. EXCEPTO CALZADO	10	8	-2
CAPTACIÓN, DEPURACIÓN Y DISTRIBUCIÓN DE AGUA DE FUENTES SUBTERRÁNEAS	7	9	2
SERVICIOS DE INTERACCIÓN	14	9	-5
<i>Presentaron entre 10 y 30 empleados en el 2006</i>			
HERRERÍA DE OBRA	8	10	2
VT A POR MENOR EN SUPERMERC.C/PREDOMINIO PROD. ALIMENT. Y BEBIDAS	15	10	-5
SERV.DE TRANSP.DE MERC.A GRANEL,INCLUIDO EL TRANSP.POR CAMIÓN CIST.	21	20	-1
TRANSPORTE AUTOMOTOR DE CARGAS N.C.P.	24	21	-3
CONSTRUCCIÓN, REFORMA Y REPARACIÓN DE EDIFICIOS RESIDENCIALES	10	27	17
<i>Presentaron mas de 30 empleados en el 2006</i>			
VENTA POR MAYOR EN COMIS.O CONSIG.DE ENERGÍA ELÉCTRICA, GAS Y COMBUST.	29	30	1
ELABORACIÓN DE ALIMENTOS PREPARADOS PARA ANIMALES	22	32	10
CONSTR., REFORMA Y REPAR.DE OBRAS DE INFRAESTR. DEL TRANS PORTE N.C.P	37	37	0
Total general	399	401	2



Vera-La Gallareta

En esta localidad, se enumera en la siguiente tabla, las actividades que registraron declaraciones juradas en el año 2006 y su comparación con el año anterior.

Actividades	2005	2006	Var	
VENTA AL POR MENOR DE CARNES ROJAS, MENUDENCIAS Y CHACINADOS FRESCOS		1		
VTA POR MENOR EN MINIMERC.C/ PREDOMINIO DE PROD. ALIMENT. Y BEBIDAS	5	3	-2	
Total general	7	4	-3	

Elaborado por CES - BCSF en base a datos aportados por el Ministerio de Educación de la Provincia de Santa Fe

Vera-Vera

En esta localidad se puede observar una gran concentración de las actividades que han presentado menos de 5 registros de empleados en el periodo analizado, mostrando un crecimiento en la cantidad de las mismas, el resto de los grupos muestra una baja participación del número de actividades.

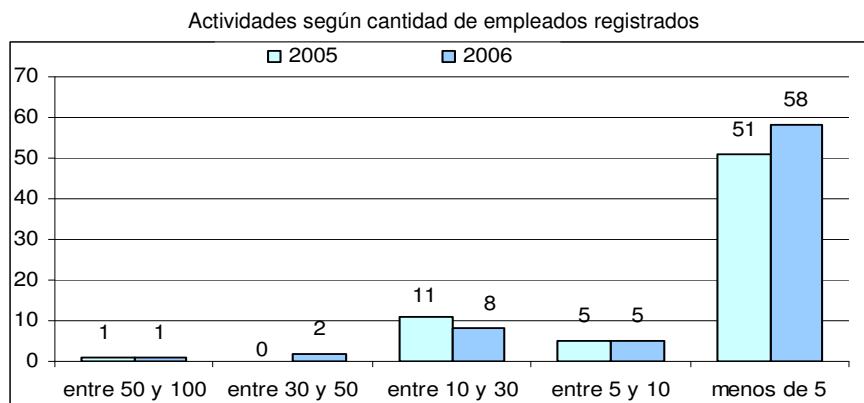

Elaborado por CES - BCSF en base a datos aportados por el Ministerio de Educación de la Provincia de Santa Fe

En la siguiente tabla se puede visualizar las actividades que mayor incremento del número de empleados registraron interanualmente durante el periodo analizado.

Actividades con mayor variación en la cantidad de empleados	2005	2006
ASERRADO Y CEPILLADO DE MADERA	8	15
VENTA AL POR MAYOR DE BEBIDAS NO ALCOHOLICAS	3	45
VENTA AL POR MENOR DE ARTEFACTOS PARA EL HOGAR, ELECTRICOS, A GAS, ETC	28	39

En la siguiente tabla se realiza un análisis general de la variación de registros de empleados presentados por las actividades. Más del 60% de las mismas se mostró invariante, mientras que el 25% redujo la cantidad y el resto (13%) presentó mayor cantidad que el año anterior.

Comportamiento de actividades según cantidad de Empleados		
Sin Cambio	41	61%
Menor cantidad de empleados	17	25%
Mayor cantidad de empleados	9	13%

Mediante la siguiente tabla se podrá realizar un análisis mas profundo de las actividades que registraron declaraciones en el 2006.

El total de empleados registrados mostró un decrecimiento en el año 2006 con respecto al año anterior, pasando de 412 a 410.

Se destaca que la actividad que mayor variación negativa presenta se relaciona con el rubro de *Energía y Combustibles*.

Actividades	2005	2006	Var
<i>Presentaron menos de 5 empleados en el 2006</i>			
ACTIVIDADES DE INFORMÁTICA N.C.P.	1	1	0
CONSTRUCCIÓN, REFORMA Y REPARACIÓN DE EDIFICIOS RESIDENCIALES	1	1	0
CRÍA DE GANADO OVINO, EXCEPTO EN CABAÑAS Y PARA LA PRODUCCIÓN DE LANA	1	1	0
EJECUCIÓN Y MANTENIMIENTO DE INSTALACIONES ELÉCTRICAS Y ELECTR. N.C.P.	1	1	0
IMPRESIÓN	1	1	0
LAVADO AUTOMÁTICO Y MANUAL	1	1	0
REPARACIÓN DE AMORTIGUADORES, ALINEAC.DE DIREC.Y BALANCEO DE RUEDAS	1	1	0
SERV.DE CONSULTORES EN INFORMAT.Y SUMINISTROS DE PGMS DE INFORMÁTICA	2	1	-1
SERVIC.DE EXPENDIO DE COMIDAS Y BEBIDAS EN BARES, CAFETERIAS Y PIZZER.	1	1	0
SERVICIO DE TRANSPORTE AUTOMOTOR DE PASAJEROS N.C.P.	1	1	0

SERVICIO DE TRANSPORTE URBANO DE CARGA N.C.P.		1	
SERVICIOS DE FINANCIACIÓN Y ACTIVIDADES FINANCIERAS N.C.P.		1	
SERVICIOS RELACIONADOS CON LA IMPRESIÓN		1	
SERVICIOS VETERINARIOS BRINDADOS EN VETERINARIAS	2	1	-1
VENTA AL POR MAYOR, EN COMISIÓN O CONSIGNACIÓN DE PRODUCTOS PECUARIOS		1	
VENTA AL POR MENOR DE ARMAS Y ARTÍCULOS DE CAZA	1	1	0
VENTA AL POR MENOR DE ART.DE DEPORTE, EQUIPOS E INDUMENTARIA DEPORTIVA		1	
VENTA AL POR MENOR DE ARTÍCULOS DE ÓPTICA Y FOTOGRAFÍA	1	1	0
VENTA AL POR MENOR DE ARTÍCULOS REGIONALES Y DE TALABARTERÍA	1	1	0
VENTA AL POR MENOR DE DIARIOS Y REVISTAS	2	1	-1
VENTA AL POR MENOR DE FIAMBRES Y PRODUCTOS DE ROTISERÍA	1	1	0
VENTA AL POR MENOR DE HILADOS, TEJIDOS Y ARTÍCULOS DE MERCERÍA	1	1	0
VENTA AL POR MENOR DE PINTURAS Y PRODUCTOS CONEXOS	1	1	0
VENTA AL POR MENOR DE PRODUCTOS COSMÉTICOS Y DE PERFUMERÍA	1	1	0
VENTA AL POR MENOR DE PRODUCTOS DE ALMACEN Y DIETÉTICA	1	1	0
VENTA AL POR MENOR DE TABACO, CIGARROS Y CIGARRILLOS EN KIOSCOS	1	1	0
VENTA AL POR MENOR NO REALIZADA EN ESTABLECIMIENTOS N.C.P.	1	1	0
VENTA POR MENOR DE TRICICLOS Y BICICLETAS	1	1	0
VTA POR MAYOR DE EQUIPOS INFORMAT.Y MAQ.ELECTRON.DE ESCRIBIR Y CALC.		1	
ELABORACIÓN DE PRODUCTOS ALIMENTICIOS N.C.P.	2	2	0
MANTENIMIENTO Y REPARACIÓN DEL MOTOR N.C.P.; MECÁNICA INTEGRAL	2	2	0
POMPAS FUNEBRES Y SERVICIOS CONEXOS	2	2	0
REPAR.ELECTR., DEL TABLERO E INSTRUM.; REPAR.Y RECARGA DE BATERÍAS	2	2	0
REPARACIÓN DE ARTÍCULOS N.C.P.	2	2	0
SERV.DE EXPENDIO DE COMIDAS Y BEBIDAS EN ESTABL.QUE EXPIDAN BEBIDAS	2	2	0
SERVICIO DE TRANSPORTE ESCOLAR	1	2	1
SERVICIOS DE ALOJAM.EN HOTELES, PENSIONES Y OTRAS RESIDENCIAS	2	2	0
SERVICIOS DE ATENCIÓN MEDICA AMBULATORIA		2	
SERVICIOS DE COMUNICACIÓN POR MEDIO DE TELÉFONO, TELÉGRAFO Y TELEX	2	2	0
SERVICIOS PECUARIOS N.C.P.	2	2	0
VENTA AL POR MAYOR DE FIAMBRES, QUESOS Y PRODUCTOS LÁCTEOS	2	2	0
VENTA AL POR MAYOR DE PRODUCTOS ALIMENTICIOS N.C.P.	2	2	0
VENTA AL POR MAYOR DE PRODUCTOS DE MADERA EXCEPTO MUEBLES	2	2	0
VENTA AL POR MENOR DE ARTÍCULOS DE BAZAR Y MENAJE	3	2	-1
VENTA AL POR MENOR DE FRUTAS, LEGUMBRES Y HORTALIZAS FRESCAS	1	2	1
VENTA AL POR MENOR DE PAPEL,CARTON,MATER.DE EMBALAJE Y ART.DE LIBRERÍA	2	2	0
VENTA AL POR MENOR DE PRODUCTOS VETERINARIOS Y ANIMALES DOMÉSTICOS	2	2	0
SERVICIOS DE TRANSPORTE DE ANIMALES	4	3	-1
VENTA AL POR MAYOR DE BEBIDAS ALCOHÓLICAS, EXCEPTO VINO Y CERVEZA	3	3	0
VENTA AL POR MAYOR Y EMPAQUE DE FRUTAS, LEGUMBRES Y HORTALIZAS FRESCAS	3	3	0
VENTA AL POR MENOR DE CALZADO EXCEPTO EL ORTOPÉDICO	3	3	0
VENTA AL POR MENOR DE FUEL OIL, GAS EN GARRAFAS, CARBÓN Y LENA	4	3	-1
VENTA AL POR MENOR DE PROD. ALIMENTARIOS N.C.P.,EN COMERCIOS ESPECIAL.	5	3	-2
CRÍA DE GANADO N.C.P.	4	4	0
SERV.DE TRANSP.DE MERC.A GRANEL,INCLUIDO EL TRANSP.POR CAMIÓN CIST.	3	4	1
SERVICIO DE TRANSPORTE AUTOMOTOR INTERURBANO DE PASAJEROS	1	4	3
VENTA POR MAYOR DE CARNES ROJAS, MENUDECENCIAS Y CHACINADOS FRESCOS, ETC	5	4	-1
<i>Presentaron entre 5 y 10 empleados en el 2006</i>			
VENTA AL POR MENOR DE MATERIALES DE CONSTRUCCIÓN N.C.P.	14	5	-9
CRÍA DE GANADO BOVINO -EXCEPTO EN CABAÑAS Y PARA PRODUCCIÓN DE LECHE	11	7	-4
VENTA POR MENOR DE PARTES,PIEZAS Y ACCES.EXCEPTO CAMARAS,CUBIERTAS	9	8	-1



SERVICIOS PERSONALES N.C.P.	9	9	0
VENTA AL POR MENOR DE CARNES ROJAS, MENUDENCIAS Y CHACINADOS FRESCOS	11	9	-2
<i>Presentaron entre 10 y 30 empleados en el 2006</i>			
VENTA AL POR MENOR DE PRODUCTOS FARMACÉUTICOS Y DE HERBORISTERÍA	13	10	-3
TRANSPORTE AUTOMOTOR DE CARGAS N.C.P.	8	11	3
VENTA AL POR MENOR DE ARTÍCULOS DE FERRETERÍA	9	13	4
VENTA AL POR MENOR DE PRENDAS Y ACCES.DE VESTIR N.C.P. EXCEPTO CALZADO	16	13	-3
ASERRADO Y CEPILLADO DE MADERA	8	15	7
VTA POR MENOR EN MINIMERC.C/ PREDOMINIO DE PROD. ALIMENT. Y BEBIDAS	16	16	0
CAPTACIÓN, DEPURACIÓN Y DISTRIBUCIÓN DE AGUA DE FUENTES SUBTERRÁNEAS	17	17	0
SERVICIOS DE INTERACCIÓN	24	19	-5
VTA POR MENOR EN SUPERMERC.C/PREDOMINIO PROD. ALIMENT. Y BEBIDAS	29	24	-5
<i>Presentaron mas de 30 empleados en el 2006</i>			
VENTA AL POR MENOR DE ARTEFACTOS PARA EL HOGAR, ELÉCTRICOS, A GAS, ETC	28	39	11
VENTA AL POR MAYOR DE BEBIDAS NO ALCOHÓLICAS	30	45	15
VENTA AL POR MENOR DE COMBUSTIBLE PARA VEHÍCULOS AUTOM.Y MOTOCICLETAS	65	51	-14
Total general	412	410	-2

Conclusión

A modo de conclusión sobre el primer capítulo (Actividad Laboral en la Provincia de Santa Fe), podemos destacar que el comercio se caracteriza por ser la Rama más dinámica, ya que concentra, en los aglomerados Gran Santa Fe y Gran Rosario, 160.000 ocupados, representando casi el 25% del total de los mismos, la rama que sigue en importancia es la Industria manufacturera concentrando el 15% de ocupados.

Con respecto a los Ocupados por Calificación Ocupacional, el 20% de los mismos son *No Calificados* y dentro de este grupo más del 60% se concentra en las Ramas Servicio Domestico y Comercio Restaurante y Hoteles. Los Ocupados clasificados como *Operarios* representan el 50% del total, dentro de este grupo las ramas que mayor concentración presentan son Comercio y Restaurantes; Servicios Comunitarios Sociales Administrativos e Industria Manufacturera, agrupando el 70% de los mismos.

Según la Categoría Ocupacional, el 74% de los Ocupados se clasifica en el grupo de Asalariados y el 20% en el de Cuentapropistas.

En función del análisis realizado en cada localidad, específicamente sobre el comportamiento de las actividades que han presentado registros de Declaraciones Juradas de Ingresos Brutos durante el periodo comprendido entre los años 2005-2006, se pueden obtener algunas conclusiones.

Las actividades que mayor cantidad de incorporaciones realizaron en su planta de empleados, en general, se relacionan con los siguientes sectores:

- *Construcción*, vinculadas más precisamente a Construcción, Reformas y Reparaciones de: Edificios, Infraestructura de Transporte y Servicios de Energía, Agua y Gas.
- *Comercio*, vinculadas a las Ventas de: Automotores y Distintos tipos de vehículos, Ventas de Materiales de Construcción, Ventas al por menor en Supermercados, Venta de Electrodomésticos y Artefactos del Hogar.
- *Agropecuaria y Agroindustria*: Cultivo de Oleaginosas, Hortalizas Hojas secas, Cría de Ganado Porcino y Bovino, Elaboración de Aceites y Grasas Comestibles, Molienda de Trigo.
- *Industria*, vinculadas a la Fabricación de: Maquinarias, Insumos y Productos Metálicos y Plásticos para la Construcción, Muebles, Insumos de Panadería, Elaboración de Alimentos para Animales.
- Transporte y Distribución de Mercadería a granel, Camiones cisternas, Servicios Complementarios para el Transporte por agua, Transporte Automotor Interurbano, Transporte automotor de cargas.
- *Servicios*: Relacionados con la salud Humana y Hospitalarios, Personales de N.P.C., Servicios de Limpieza.

Se puede destacar que en las localidades de mayor dimensión (Rafaela, Villa Constitución, Venado Tuerto, Reconquista, Santa Fe, Rosario, San Lorenzo) predominaron las actividades que redujeron su planta de empleados. En el resto de las localidades presentan mayor importancia las actividades que no han realizado cambios de un año a otro.

Anexo

Código Fiscal

Según el Código Fiscal, están exentos del pago del Impuesto a los Ingresos Brutos generados por las actividades, hechos, actos u operaciones siguientes:

- a) Los provenientes de ventas de bienes de uso;
- b) Los provenientes de los casos de reorganización de empresas realizados conforme a las disposiciones de este Título (artículo 164);
- c) Toda operación sobre títulos, letras, bonos, obligaciones y demás papeles emitidos y que se emitan en el futuro por la Nación, las Provincias, las Municipalidades o Comunas, Como así también las rentas producidas por los mismos y/o los ajustes por corrección monetaria.
La exención precedente se aplicará, además a toda operación sobre Obligaciones Negociables -incluidas las rentas que produzcan- emitidas de conformidad con el régimen instrumentado por la Ley Nacional 23.576, modificada por la Ley Nacional 23.962. Aclárese que los ingresos brutos generados por las actividades desarrolladas por los agentes de bolsa y por todo tipo de intermediarios en relación con tales operaciones no se encuentran alcanzados por la presente exención;
- d) La edición de libros, diarios, periódicos y revistas en todo el proceso de creación, ya sea que la actividad la realice el propio editor, o terceros por cuenta de éste. Igual tratamiento tendrán la distribución y venta de los impresos citados. Están comprendidos en esta exención los ingresos provenientes de la locación de espacios publicitarios (avisos, solicitadas, edictos, etc.);
- e) Las emisoras de radiofonía, de televisión y cable;
- f) Los correspondientes a los socios o accionistas de cooperativas de trabajo, provenientes de los servicios prestados en las mismas. Esta exención no alcanza a los ingresos provenientes de prestaciones o locaciones de obras o servicios por cuenta de terceros, aún cuando dichos terceros sean socios o accionistas o tengan inversiones que no integran el capital societario. Tampoco alcanza a los ingresos de las cooperativas citadas;
- g) Los intereses y/o ajustes por corrección monetaria de depósitos en caja de ahorro y plazo fijo;
- h) Las ventas y locaciones de viviendas comprendidas en la Ley Nro. 6550 y sus modificaciones;
- i) Las ventas que se realicen en comercio al público consumidor de pan común y de leche fluida o en polvo, entera o descremada, sin aditivos definida en los artículos 558, 559, 562, 567 a 569 del Código Alimentario Nacional. Sin perjuicio de esta exención, los contribuyentes que se vean beneficiados por la misma deberán abonar el impuesto mínimo por cada establecimiento o local destinado a la venta de los productos aludidos en el párrafo anterior;
- j) Los intereses y/o actualizaciones provenientes de cuentas, utilidades, dividendos, honorarios y sueldos de socios, accionistas, síndicos, consejeros o directores de sociedades;
- k) Los provenientes del servicio de taxis, por transporte de pasajeros, cuando se cuente con la respectiva habilitación por parte de la autoridad competente, sea explotado en forma directa por su propietario y se trate de un único vehículo; Sin perjuicio de esta exención, los contribuyentes que se vean beneficiados por la misma deberán abonar el impuesto mínimo.
- l) Las profesiones liberales no organizadas bajo la forma de empresa;
- ll) Los provenientes del desarrollo de actividades de microemprendimientos económicos solidarios que se constituyan total o parcialmente con recursos aportados por entidades de bien público, asistencia social o dependientes de instituciones religiosas, durante los cinco primeros años de su puesta en funcionamiento. Las entidades citadas deberán contar con personería jurídica y el reconocimiento de autoridad competente;
- m) El intercambio de combustibles líquidos y gas natural entre refinadores;
- n) Las ventas de bienes de capital nuevos y de producción nacional destinados a inversiones en actividades económicas que se realicen en el país, efectuadas por los sujetos acogidos a los beneficios del Decreto Nro. 937/93 del Poder Ejecutivo Nacional;
- ñ) Las actividades industriales y de producción primaria de las empresas productoras que se encuentren radicadas en jurisdicción de la Provincia, excepto para los ingresos que provengan del expendio de productos de propia elaboración directamente al público consumidor. La misma podrá ser implementada sectorialmente y deberá ser completada antes del 1° de enero de 1999; Derogase cualquier norma que se oponga a la presente.
- o) las ventas de gas natural por redes cuando sus adquirentes no consuman cantidades superiores a los 200 m3 bimensuales.
- p) Los provenientes de la construcción de inmuebles a partir del 1° de enero de 1999.

- q) La primera venta de inmuebles nuevos destinados a vivienda, cualquiera sea el sujeto que la hubiere construido y financiado. *(Incorporado por Ley 11.558 – Promulgada el 20/07/98 - Publicada en Boletín Oficial el 30/07/98).*
- r) La generación de electricidad realizada por empresas productoras que se encuentren radicadas en jurisdicción de la Provincia. *(Incorporado por Ley 11.558 – Promulgada el 20/07/98 - Publicada en Boletín Oficial el 30/07/98).*
- s) El impuesto correspondiente a los primeros tres anticipos, contados desde la fecha de iniciación de la explotación de actividades, de aquellos contribuyentes que se encuentren inscriptos como sujetos del Régimen Simplificado Para Pequeños Contribuyentes establecido por la Ley Nacional N° 24.977. Esta exención procederá para los sujetos que inicien sus actividades a partir del 1° de Diciembre de 2000 y tendrá efecto a condición de que se produzca la respectiva inscripción dentro de los treinta días corridos contados desde la fecha de iniciación. *(Incorporado por Ley 11.863 Promulgada el 18/12/00 Publicada en Boletín Oficial el 22/12/00).*
- t) Las ventas de las Redes de Compra, cuando éstas sean agrupaciones empresarias sin fines de lucro, constituidas con el objeto de adquirir bienes o servicios para sus miembros, a quienes se las transfieren al por mayor al mismo precio de adquisición para que éstos, a su vez, la comercialicen en forma minorista o las utilicen en sus actividades empresarias. *(Incorporado por Ley 12.069 - Promulgada el 30/12/02 - Publicada en Boletín Oficial el 08/01/03)*
- u) El Impuesto que corresponda tributar por aquellos pequeños contribuyentes –personas físicas o proyectos productivos o de servicios- inscriptos en el Registro Nacional de Efectores de Desarrollo Local y Economía Social creado por Decreto N° 189/2004 del Poder Ejecutivo Nacional habilitado en el ámbito del Ministerio de Desarrollo Social de la Nación que cumpla con los requisitos establecidos en el Capítulo III del Título I del Decreto N° 806/04 del Poder Ejecutivo Nacional. Esta exención procederá por el término de veinticuatro (24) meses a partir de la sanción de la presente ley y tendrá efectos a condición de que se produzca la respectiva inscripción dentro de los treinta (30) días corridos contados desde la fecha de iniciación de actividades.
En el caso de aquellos sujetos que hubieren iniciado sus actividades con antelación a la fecha de sanción de la presente ley, gozarán de ese beneficio recién a partir de ese momento. *(Incorporado por Ley 12.393 - Promulgada el 27/12/04 - Publicada en Boletín Oficial el 03/01/05)*
- v) (M) Los sujetos del contrato asociativo de explotación tambera cuyo objeto exclusivo es la producción de leche fluida proveniente de un rodeo cualquiera fuere la raza de ganado mayor o menor, su traslado, distribución y destino. *(Incorporado por Ley 12.568) Promulgada el 07/08/06 - Publicada en Boletín Oficial el 10/08/06)*
- (M) La Ley 12.568 tendrá vigencia a partir del 1° de enero de 2007.